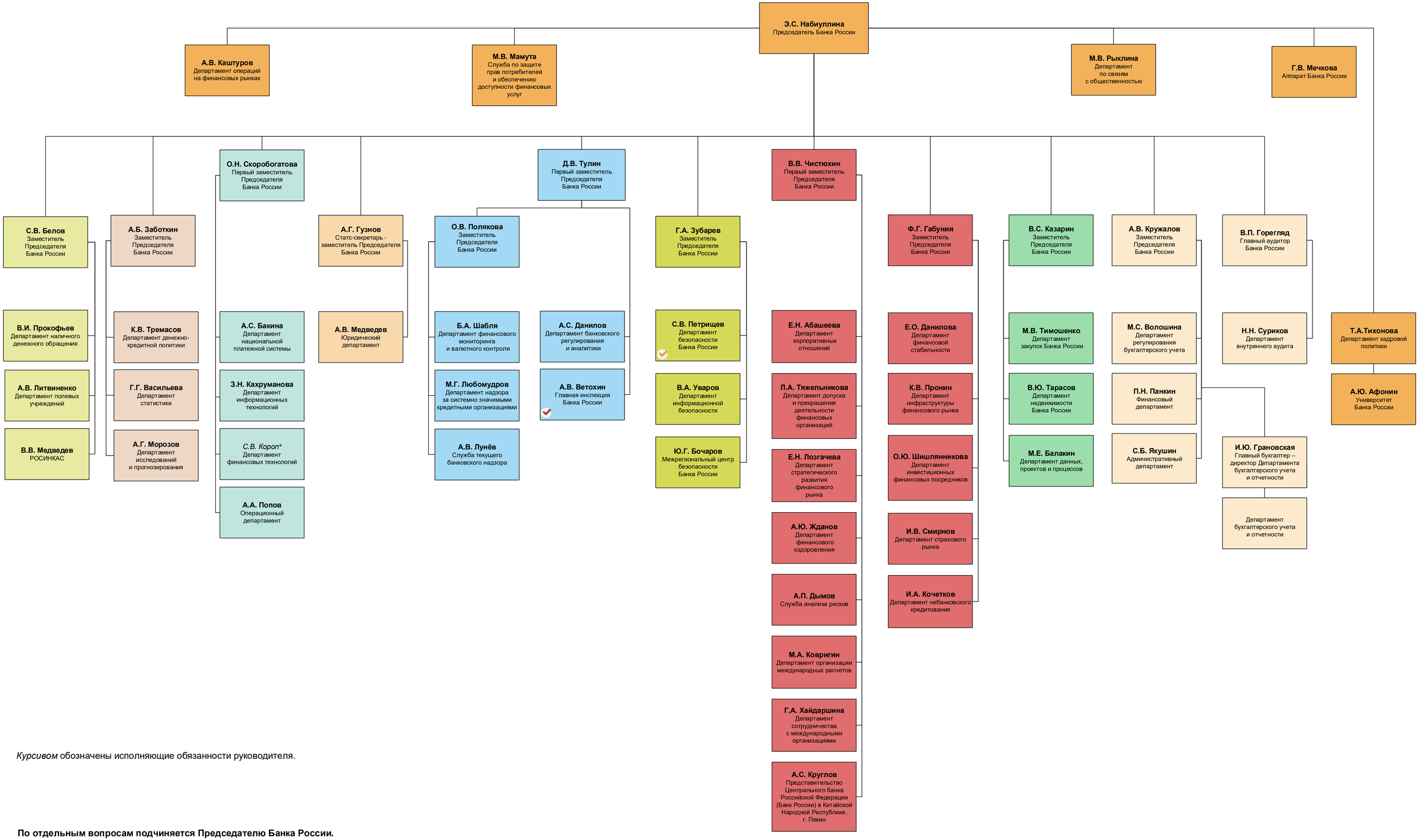

* *Курсивом* обозначены исполняющие обязанности руководителя.

По отдельным вопросам подчиняется Председателю Банка России.

Работу по вопросам организации инспекционной деятельности в отношении НФО курирует Ф.Г. Габуния.