



Банк России



АПРЕЛЬ 2021 ГОДА

# СВЕДЕНИЯ О РЫНКЕ ИПОТЕЧНОГО ЖИЛИЩНОГО КРЕДИТОВАНИЯ В РОССИИ

Информационный бюллетень

Статистические показатели

Москва  
2021

# ОГЛАВЛЕНИЕ

КОММЕНТАРИИ К АКТУАЛЬНЫМ СТАТИСТИЧЕСКИМ ДАННЫМ..... 4

УСЛОВНЫЕ ОБОЗНАЧЕНИЯ, СОКРАЩЕНИЯ И ПРИМЕЧАНИЯ..... 5

Таблица 1. Количество кредитных организаций – участников рынка ИЖК .....	6
Таблица 2. ИЖК, предоставленные физическим лицам – резидентам, и приобретенные права требования по ИЖК в рублях.....	7
Таблица 3. ИЖК, предоставленные физическим лицам – резидентам, и приобретенные права требования по ИЖК в иностранной валюте .....	8
Таблица 4. ИЖК по ДДУ, предоставленные физическим лицам – резидентам в рублях.....	9
Таблица 5. ИЖК по ДДУ, предоставленные физическим лицам – резидентам в иностранной валюте .....	10
Таблица 6. Показатели прироста количества и объема предоставленных ИЖК и доли объема предоставленных ИЖК в общем объеме кредитов, предоставленных физическим лицам.....	11
Таблица 7. Показатели прироста задолженности по ИЖК и ее доли в общей задолженности по кредитам, предоставленным физическим лицам.....	12
Таблица 8. Ключевые показатели национального проекта «Жилье и городская среда» и федерального проекта «Ипотека» в его составе.....	13
Таблица 8а. Средний уровень процентной ставки по ипотечному кредиту в региональном разрезе .....	14
Таблица 9. Средняя цена 1 кв. м общей площади квартир на рынке жилья Российской Федерации.....	16
Таблица 10. Объем досрочно погашенных ИЖК (прав требования по ИЖК).....	17
Таблица 11. Объем рефинансируемых ИЖК (прав требования по ИЖК).....	18
Таблица 12. Основные индикаторы, характеризующие досрочное погашение и рефинансирование ИЖК .....	19
Таблица 13. Количество ИЖК, предоставленных физическим лицам – резидентам в рублях и в иностранной валюте, в разрезе субъектов Российской Федерации.....	20
Таблица 14. Количество ИЖК по ДДУ, предоставленных физическим лицам – резидентам в рублях, в разрезе субъектов Российской Федерации .....	23
Таблица 15. Объем ИЖК, предоставленных физическим лицам – резидентам в рублях и в иностранной валюте, в разрезе субъектов Российской Федерации.....	26
Таблица 16. Объем ИЖК по ДДУ, предоставленных физическим лицам – резидентам в рублях, в разрезе субъектов Российской Федерации .....	29
Таблица 17. Задолженность по ИЖК, предоставленным физическим лицам – резидентам в рублях и в иностранной валюте, в разрезе субъектов Российской Федерации.....	32
Таблица 18. Задолженность по ИЖК по ДДУ, предоставленным физическим лицам – резидентам в рублях, в разрезе субъектов Российской Федерации .....	35
Таблица 19. Просроченная задолженность по ИЖК, предоставленным физическим лицам – резидентам в рублях и в иностранной валюте, в разрезе субъектов Российской Федерации .....	38
Таблица 20. Просроченная задолженность по ИЖК по ДДУ, предоставленным физическим лицам – резидентам в рублях, в разрезе субъектов Российской Федерации.....	41
Таблица 21. Средневзвешенная процентная ставка по ИЖК, предоставленным физическим лицам – резидентам в рублях в течение месяца, в разрезе субъектов Российской Федерации .....	44

Таблица 22. Средневзвешенная процентная ставка по ИЖК по ДДУ, предоставленным физическим лицам – резидентам в рублях в течение месяца, в разрезе субъектов Российской Федерации .....	47
Таблица 23. Доля предоставленных ИЖК в общем объеме кредитов, предоставленных физическим лицам – резидентам в рублях и в иностранной валюте в течение месяца, в разрезе субъектов Российской Федерации .....	50
Рисунок 1. Динамика объема ИЖК, предоставленных физическим лицам – резидентам в рублях.....	53
Рисунок 2. Динамика процентных ставок .....	53
Рисунок 3а. Структура и динамика задолженности по ИЖК, предоставленным физическим лицам – резидентам в рублях и в иностранной валюте, включая задолженность по приобретенным правам требования по ИЖК в рублях и в иностранной валюте .....	54
Рисунок 3б. Абсолютное изменение задолженности по ИЖК (за месяц), предоставленным физическим лицам – резидентам в рублях и в иностранной валюте, включая задолженность по приобретенным правам требования по ИЖК в рублях и в иностранной валюте .....	54
Рисунок 4а. Задолженность по ИЖК, предоставленным физическим лицам – резидентам в рублях.....	55
Рисунок 4б. Задолженность по ИЖК, предоставленным физическим лицам – резидентам в иностранной валюте .....	55
Рисунок 5а. Доля просроченной задолженности в задолженности по ИЖК, предоставленным физическим лицам – резидентам в рублях, в динамике.....	56
Рисунок 5б. Доля просроченной задолженности в задолженности по ИЖК, предоставленным физическим лицам – резидентам в иностранной валюте, в динамике.....	56
Рисунок 6. Объем ИЖК, предоставленных физическим лицам – резидентам за квартал, в разрезе федеральных округов Российской Федерации .....	57
Рисунок 7. Задолженность по ИЖК, предоставленным физическим лицам – резидентам на конец квартала, в разрезе федеральных округов Российской Федерации.....	57
Рисунок 8. Доля ИЖК в общем объеме кредитов, предоставленных физическим лицам – резидентам, итого за квартал, в разрезе федеральных округов Российской Федерации.....	58
Рисунок 9. Средневзвешенная процентная ставка по ИЖК в рублях в разрезе субъектов Российской Федерации .....	59
Рисунок 10. Средний объем ИЖК в разрезе субъектов Российской Федерации .....	59

---

Материал подготовлен Департаментом статистики.

При использовании материалов выпуска ссылка на Банк России обязательна.

Фото на обложке: А. Бок, Банк России

107016, Москва, ул. Неглинная, 12

Официальный сайт Банка России: [www.cbr.ru](http://www.cbr.ru)

© Центральный банк Российской Федерации, 2021

## КОММЕНТАРИИ К АКТУАЛЬНЫМ СТАТИСТИЧЕСКИМ ДАННЫМ

В апреле 2021 г. банки предоставили 191,4 тыс. ипотечных жилищных кредитов (ИЖК) на общую сумму 551,0 млрд руб., что превышает показатели аналогичного периода прошлого года в 2,0 и 2,5 раза соответственно. При этом в трех субъектах Российской Федерации рост объема выданных ИЖК был намного более существенным по сравнению с аналогичным показателем годом ранее: в Чеченской Республике – в 6,6 раза, в Республике Ингушетия – в 5,7 раза и в г. Севастополе – в 4,8 раза.

Наибольший объем ИЖК был предоставлен в г. Москве (89,9 млрд руб.), Московской области (48,6 млрд руб.) и г. Санкт-Петербурге (36,1 млрд руб.).

В апреле 2021 г. сохранилась тенденция к росту среднего размера ИЖК, который в этом месяце составил 2,88 млн руб. против 2,81 млн руб. в марте 2021 года. Лидерами по среднему размеру ИЖК являлись г. Москва (6,26 млн руб.), Сахалинская область (4,29 млн руб.) и Московская область (4,28 млн руб.), заметно ниже был средний размер ИЖК в Республике Ингушетия и Чеченской Республике (1,15 и 0,94 млн руб. соответственно).

В апреле 2021 г. банки предоставили 46,2 тыс. ипотечных жилищных кредитов под залог прав требования по договорам участия в долевом строительстве (ИЖК по ДДУ) на общую сумму 177,9 млрд рублей. Наибольший объем ИЖК по ДДУ был предоставлен в г. Москве (38,5 млрд руб.), Московской области (17,2 млрд руб.) и г. Санкт-Петербурге (15,2 млрд руб.), наименьший – в Республике Ингушетия (24 млн руб.).

Средневзвешенная процентная ставка по ИЖК, предоставленным в рублях, в апреле 2021 года составила 7,30% (в марте 2021 г. – 7,23%), что на 1,12 п.п. меньше по сравнению с апрелем 2020 г. (8,42%). Максимальная средневзвешенная ставка по ИЖК наблюдалась в Республике Ингушетия (7,86%), минимальная – в Приморском крае (5,79%). Средневзвешенная процентная ставка по ИЖК по ДДУ, предоставленным в рублях, в апреле 2021 г. составила 5,82% (в марте 2020 г. – 6,95%).

Задолженность по ИЖК с учетом приобретенных прав требования на 01.05.2021 составила 10,3 трлн руб., увеличившись за месяц на 2,8%, а по сравнению с аналогичной датой годом ранее – на 25,1%. Максимальный годовой темп прироста задолженности по ИЖК наблюдался в г. Севастополе (82,2%) и Республике Крым (75,3%), минимальный – в Ямало-Ненецком автономном округе (11,2%). Наибольший удельный вес в структуре общей задолженности по ИЖК занимают г. Москва (13,5%) и Московская область (8,7%), а наименьший – Республика Ингушетия (0,02%). Задолженность по ИЖК по ДДУ на 01.05.2021 составила 2,35 трлн рублей. Доля просроченной задолженности по ИЖК в рублях сохранилась на уровне 0,7%.

В апреле 2021 г. доля ИЖК в общем объеме кредитов, предоставленных физическим лицам, возросла до 29,9% (годом ранее этот показатель был равен 28,8%). Задолженность по ИЖК в общей сумме задолженности по кредитам физическим лицам в этом месяце составила 47,4%, достигнув максимальной величины с начала 2018 года.

В I квартале 2021 г. было досрочно погашено ИЖК на сумму 513,2 млрд руб. и прав требования по ИЖК на сумму 10,2 млрд руб., что суммарно превышает соответствующие показатели аналогичного периода прошлого года на 29,0%. Доля ИЖК (прав требования по ИЖК), досрочно погашенных собственными средствами заемщиков, составила 88,8%. Соотношение объема досрочно погашенных ИЖК (прав требования по ИЖК) и предоставленных ИЖК было равно 44,1% (в аналогичный период 2020 года – 48,9%). В I квартале 2021 г. 47 кредитных организаций рефинансировали ИЖК (права требования по ИЖК) путем продажи пула ИЖК на сумму 20,2 млрд руб. (в I квартале 2020 г. – 45 кредитных организаций на сумму 14,6 млрд руб.).

## УСЛОВНЫЕ ОБОЗНАЧЕНИЯ, СОКРАЩЕНИЯ И ПРИМЕЧАНИЯ

**ИЖК** – ипотечные жилищные кредиты

**ИЖК по ДДУ** – ипотечные жилищные кредиты под залог прав требования по договорам участия в долевом строительстве

- – нет данных

**0,0 и 0,00** – нулевые данные или небольшая величина

Имеющиеся расхождения между итогом и суммой слагаемых объясняются округлением данных.

Источником информации для составления информационного бюллетеня является отчетность кредитных организаций по форме 0409316 «Сведения о кредитах, предоставленных физическим лицам», установленной Указанием Банка России от 08.10.2018 № 4927-У «О перечне, формах и порядке составления и представления форм отчетности кредитных организаций в Центральный банк Российской Федерации».

КОЛИЧЕСТВО КРЕДИТНЫХ ОРГАНИЗАЦИЙ – УЧАСТНИКОВ РЫНКА ИЖК  
(ЕДИНИЦ)

Табл. 1

Отчетный период	Количество кредитных организаций					
	действующих, всего	в том числе:				
		предоставляющих ИЖК	предоставляющих ИЖК по ДДУ	приобретающих права требования по ИЖК	осуществляющих перекредитование ранее предостав- ленных ИЖК	привлекающих рефинансирова- ние на вторичном рынке ипотечного кредитования
I квартал 2018 г.	542	390	172	121	61	41
II квартал 2018 г.	524	382	175	118	71	43
III квартал 2018 г.	508	366	164	114	68	43
IV квартал 2018 г.	484	350	152	114	63	51
I квартал 2019 г.	474	338	148	108	54	40
II квартал 2019 г.	464	329	137	104	53	47
III квартал 2019 г.	454	320	132	104	50	45
IV квартал 2019 г.	442	318	132	102	58	48
I квартал 2020 г.	434	303	127	97	69	45
II квартал 2020 г.	427	297	118	97	59	43
III квартал 2020 г.	418	289	118	97	62	40
IV квартал 2020 г.	406	280	121	94	63	52
I квартал 2021 г.	398	277	117	92	74	47

ИЖК, ПРЕДОСТАВЛЕННЫЕ ФИЗИЧЕСКИМ ЛИЦАМ – РЕЗИДЕНТАМ,  
И ПРИОБРЕТЕННЫЕ ПРАВА ТРЕБОВАНИЯ ПО ИЖК В РУБЛЯХ

Табл. 2

Отчетная дата	За месяц, предшествующий отчетной дате					На отчетную дату		
	Количество предоставленных кредитов, единиц	Объем предоставленных кредитов, млн руб.	Средний объем ИЖК, млн руб.	Средневзвешенный срок кредитования по кредитам, предоставленным в течение месяца, месяцев	Средневзвешенная ставка по кредитам, предоставленным в течение месяца, %	Задолженность по предоставленным кредитам, млн руб.	Задолженность по приобретенным кредитными организациями правам требования по ИЖК, млн руб.	
						всего		в том числе просроченная
01.01.2018	151 308	290 469	1,92	187,6	9,79	5 144 935	54 575	134 733
01.01.2019	157 236	340 912	2,17	200,1	9,66	6 376 845	61 300	149 793
01.02.2019	81 054	173 119	2,14	206,9	9,88	6 605 728	63 458	159 117
01.03.2019	105 569	230 599	2,18	210,9	10,16	6 719 377	63 095	163 326
01.04.2019	103 609	227 485	2,20	212,6	10,42	6 823 526	63 164	163 788
01.05.2019	110 318	242 514	2,20	214,1	10,56	6 937 890	63 401	160 704
01.06.2019	86 916	192 106	2,21	214,2	10,54	7 018 196	64 219	162 674
01.07.2019	97 803	217 711	2,23	215,2	10,30	7 095 517	64 203	178 923
01.08.2019	102 800	226 826	2,21	215,0	10,23	7 110 359	65 035	177 667
01.09.2019	109 793	241 650	2,20	215,7	9,90	7 220 924	64 889	183 300
01.10.2019	110 649	246 858	2,23	216,2	9,67	7 333 638	64 699	184 540
01.11.2019	123 815	281 686	2,28	216,6	9,41	7 363 873	64 559	189 073
01.12.2019	123 017	284 031	2,31	215,7	9,22	7 502 813	64 857	189 991
01.01.2020	156 601	369 626	2,36	215,1	9,05	7 615 286	64 295	206 491
01.02.2020	83 514	200 426	2,40	216,7	8,85	7 672 180	65 534	203 460
01.03.2020	115 625	282 869	2,45	218,3	8,73	7 798 892	65 323	200 920
01.04.2020	133 127	329 464	2,47	217,4	8,68	7 924 373	64 949	214 848
01.05.2020	97 453	217 771	2,23	216,5	8,42	7 989 339	65 295	211 917
01.06.2020	93 109	214 907	2,31	213,6	7,56	8 060 389	66 619	209 110
01.07.2020	127 032	300 654	2,37	214,9	7,64	8 176 711	66 687	208 125
01.08.2020	155 588	383 429	2,46	217,7	7,38	8 356 998	67 230	203 714
01.09.2020	163 912	413 228	2,52	218,4	7,26	8 559 937	70 375	199 231
01.10.2020	198 747	503 565	2,53	219,7	7,32	8 823 785	71 129	198 393
01.11.2020	212 286	546 196	2,57	221,7	7,31	9 106 475	71 901	201 183
01.12.2020	188 488	491 319	2,61	223,0	7,38	9 133 306	72 789	202 034
01.01.2021	211 563	560 282	2,65	225,1	7,36	9 274 460	71 826	211 988
01.02.2021	95 057	259 537	2,73	227,8	7,23	9 358 237	72 431	218 519
01.03.2021	144 983	403 303	2,78	229,8	7,26	9 542 561	71 660	214 822
01.04.2021	178 111	500 956	2,81	233,8	7,23	9 773 620	71 060	218 059
01.05.2021	191 420	550 886	2,88	237,9	7,30	10 053 659	69 716	222 835

ИЖК, ПРЕДОСТАВЛЕННЫЕ ФИЗИЧЕСКИМ ЛИЦАМ – РЕЗИДЕНТАМ,  
И ПРИОБРЕТЕННЫЕ ПРАВА ТРЕБОВАНИЯ ПО ИЖК В ИНОСТРАННОЙ ВАЛЮТЕ

Табл. 3

Отчетная дата	За месяц, предшествующий отчетной дате					На отчетную дату		
	Количество предоставленных кредитов, единиц	Объем предоставленных кредитов, млн руб.	Средний объем ИЖК, млн руб.	Средневзвешенный срок кредитования по кредитам, предоставленным в течение месяца, месяцев	Средневзвешенная ставка по кредитам, предоставленным в течение месяца, %	Задолженность по предоставленным кредитам, млн руб.		Задолженность по приобретенным кредитными организациями правам требования по ИЖК, млн руб.
						всего	в том числе просроченная	
01.01.2018	1	-	-	-	-	42 529	14 405	22 074
01.01.2019	0	-	-	-	-	33 564	11 565	18 400
01.02.2019	0	0	0,00	0,0	0,00	31 941	11 167	11 667
01.03.2019	1	3	3,00	13,4	10,00	30 611	10 586	11 447
01.04.2019	4	123	30,75	17,1	7,58	28 967	9 744	11 432
01.05.2019	4	117	29,25	11,1	9,12	27 872	9 376	10 941
01.06.2019	1	33	33,00	12,8	12,00	27 161	9 643	10 952
01.07.2019	1	5	5,00	128,6	10,00	25 523	8 946	10 058
01.08.2019	0	0	0,00	0,0	0,00	24 652	8 715	9 795
01.09.2019	0	0	0,00	0,0	0,00	24 945	8 797	10 093
01.10.2019	1	1	1,00	5,8	10,00	23 160	8 633	9 542
01.11.2019	3	10	3,33	42,5	9,04	22 084	8 264	9 347
01.12.2019	2	368	184,00	12,0	5,00	21 946	8 204	9 031
01.01.2020	5	15	3,00	80,9	10,00	21 583	8 714	7 966
01.02.2020	0	0	0,00	0,0	0,00	21 477	8 771	8 044
01.03.2020	1	21	21,00	17,2	9,00	22 223	9 149	8 208
01.04.2020	2	26	13,00	38,3	9,02	24 808	10 502	9 203
01.05.2020	0	0	0,00	0,0	0,00	23 001	9 682	8 535
01.06.2020	0	0	0,00	0,0	0,00	21 612	9 074	7 892
01.07.2020	0	0	0,00	0,0	0,00	21 005	9 020	8 209
01.08.2020	2	17	8,50	100,4	7,64	21 045	8 991	8 294
01.09.2020	0	0	0,00	0,0	0,00	18 874	6 985	8 302
01.10.2020	1	135	135,00	176,0	5,00	19 649	7 431	8 653
01.11.2020	2	153	76,50	178,2	5,00	18 990	7 383	8 352
01.12.2020	0	0	0,00	0,0	0,00	17 597	6 882	7 663
01.01.2021	0	0	0,00	0,0	0,00	16 326	6 429	7 178
01.02.2021	0	0	0,00	0,0	0,00	16 582	6 622	7 261
01.03.2021	0	0	0,00	0,0	0,00	15 559	6 317	6 649
01.04.2021	0	0	0,00	0,0	0,00	15 259	6 169	6 252
01.05.2021	1	65	65,00	179,8	5,00	14 350	5 610	5 998



ИЖК ПО ДДУ, ПРЕДОСТАВЛЕННЫЕ ФИЗИЧЕСКИМ ЛИЦАМ – РЕЗИДЕНТАМ  
В РУБЛЯХ

Табл. 4

Отчетная дата	За месяц, предшествующий отчетной дате					На отчетную дату	
	Количество предоставленных кредитов, единиц	Объем предоставленных кредитов, млн руб.	Средний объем ИЖК по ДДУ, млн руб.	Средневзвешенный срок кредитования по кредитам, предоставленным в течение месяца, месяцев	Средневзвешенная ставка по кредитам, предоставленным в течение месяца, %	Задолженность по предоставленным кредитам, млн руб.	
						всего	в том числе просроченная
01.01.2018	38 565	84 967	2,20	190,3	9,77	1 119 333	3 643
01.01.2019	35 598	86 870	2,44	196,0	9,40	1 365 156	4 757
01.02.2019	22 845	57 334	2,51	210,4	9,65	1 402 703	4 754
01.03.2019	28 793	74 259	2,58	212,6	9,94	1 388 580	4 809
01.04.2019	27 957	72 950	2,61	215,4	10,09	1 399 883	4 696
01.05.2019	28 829	76 035	2,64	214,0	10,13	1 409 270	4 753
01.06.2019	24 260	65 351	2,69	215,9	10,04	1 420 731	4 844
01.07.2019	27 101	72 994	2,69	216,7	9,82	1 415 753	4 901
01.08.2019	24 223	66 037	2,73	218,2	9,68	1 415 235	4 987
01.09.2019	28 097	75 796	2,70	217,8	9,35	1 428 611	5 001
01.10.2019	29 431	80 880	2,75	219,9	9,12	1 449 474	5 102
01.11.2019	31 248	87 866	2,81	221,4	8,84	1 468 647	5 217
01.12.2019	31 104	88 950	2,86	221,5	8,57	1 497 157	5 331
01.01.2020	35 881	104 998	2,93	223,2	8,28	1 523 354	5 464
01.02.2020	22 266	67 564	3,03	227,4	7,99	1 530 703	5 734
01.03.2020	28 948	89 882	3,10	228,6	7,81	1 555 340	5 790
01.04.2020	32 551	100 781	3,10	228,0	7,82	1 576 876	5 777
01.05.2020	19 793	54 994	2,78	223,3	6,95	1 580 688	5 873
01.06.2020	29 391	79 950	2,72	213,7	5,79	1 602 922	5 775
01.07.2020	40 638	112 686	2,77	216,9	6,10	1 653 743	5 953
01.08.2020	48 275	145 134	3,01	220,1	5,93	1 731 509	6 143
01.09.2020	51 112	158 610	3,10	221,6	5,88	1 820 059	6 265
01.10.2020	55 654	177 791	3,19	223,3	5,94	1 917 981	6 332
01.11.2020	58 191	187 834	3,23	224,0	5,90	2 014 715	6 505
01.12.2020	46 863	155 242	3,31	225,9	5,92	2 079 813	6 611
01.01.2021	50 073	168 008	3,35	229,0	5,83	2 145 913	6 555
01.02.2021	25 809	91 366	3,54	232,2	5,86	2 171 940	6 772
01.03.2021	36 553	135 131	3,70	236,1	5,92	2 221 901	6 764
01.04.2021	42 492	159 598	3,76	244,1	5,91	2 273 350	6 823
01.05.2021	46 182	177 942	3,85	247,5	5,82	2 346 362	6 677

ИЖК ПО ДДУ, ПРЕДОСТАВЛЕННЫЕ ФИЗИЧЕСКИМ ЛИЦАМ – РЕЗИДЕНТАМ  
В ИНОСТРАННОЙ ВАЛЮТЕ

Табл. 5

Отчетная дата	За месяц, предшествующий отчетной дате					На отчетную дату	
	Количество предоставленных кредитов, единиц	Объем предоставленных кредитов, млн руб.	Средний объем ИЖК по ДДУ, млн руб.	Средневзвешенный срок кредитования по кредитам, предоставленным в течение месяца, месяцев	Средневзвешенная ставка по кредитам, предоставленным в течение месяца, %	Задолженность по предоставленным кредитам, млн руб.	в том числе просроченная
01.01.2018	0	-	-	-	-	1185	483
01.01.2019	0	-	-	-	-	649	404
01.02.2019	0	0	0,00	0,0	0,00	679	507
01.03.2019	0	0	0,00	0,0	0,00	663	501
01.04.2019	0	0	0,00	0,0	0,00	564	407
01.05.2019	0	0	0,00	0,0	0,00	549	408
01.06.2019	0	0	0,00	0,0	0,00	565	433
01.07.2019	0	0	0,00	0,0	0,00	511	393
01.08.2019	0	0	0,00	0,0	0,00	486	379
01.09.2019	0	0	0,00	0,0	0,00	509	397
01.10.2019	0	0	0,00	0,0	0,00	477	372
01.11.2019	0	0	0,00	0,0	0,00	467	363
01.12.2019	0	0	0,00	0,0	0,00	461	363
01.01.2020	0	0	0,00	0,0	0,00	439	348
01.02.2020	0	0	0,00	0,0	0,00	463	376
01.03.2020	0	0	0,00	0,0	0,00	488	399
01.04.2020	0	0	0,00	0,0	0,00	569	467
01.05.2020	0	0	0,00	0,0	0,00	510	414
01.06.2020	0	0	0,00	0,0	0,00	490	404
01.07.2020	0	0	0,00	0,0	0,00	481	403
01.08.2020	0	0	0,00	0,0	0,00	502	425
01.09.2020	0	0	0,00	0,0	0,00	459	381
01.10.2020	0	0	0,00	0,0	0,00	494	410
01.11.2020	0	0	0,00	0,0	0,00	478	396
01.12.2020	0	0	0,00	0,0	0,00	451	374
01.01.2021	0	0	0,00	0,0	0,00	418	344
01.02.2021	0	0	0,00	0,0	0,00	431	355
01.03.2021	0	0	0,00	0,0	0,00	402	329
01.04.2021	0	0	0,00	0,0	0,00	402	329
01.05.2021	0	0	0,00	0,0	0,00	377	309

ПОКАЗАТЕЛИ ПРИРОСТА КОЛИЧЕСТВА И ОБЪЕМА ПРЕДОСТАВЛЕННЫХ ИЖК И ДОЛИ ОБЪЕМА  
ПРЕДОСТАВЛЕННЫХ ИЖК В ОБЩЕМ ОБЪЕМЕ КРЕДИТОВ, ПРЕДОСТАВЛЕННЫХ ФИЗИЧЕСКИМ ЛИЦАМ  
(%)

Табл. 6

Отчетный период	Темп прироста количества ИЖК в рублях к соответствующему периоду предыдущего года	Темп прироста объема ИЖК в рублях к соответствующему периоду предыдущего года	Доля предоставленных ИЖК в общем объеме кредитов, предоставленных физическим лицам, в отчетном периоде		
			всего	в том числе в рублях	в том числе в иностранной валюте
Январь 2019 г.	3,9	16,8	19,2	19,3	0,0
Февраль 2019 г.	2,8	15,9	23,4	23,5	0,1
Март 2019 г.	-12,7	-3,1	20,4	20,4	3,9
Апрель 2019 г.	-12,0	-2,7	20,1	20,2	3,9
Май 2019 г.	-26,4	-18,4	17,8	17,9	1,3
Июнь 2019 г.	-18,9	-10,3	19,5	19,5	0,2
Июль 2019 г.	-15,6	-7,9	19,0	19,0	0,0
Август 2019 г.	-13,0	-7,0	19,7	19,7	0,0
Сентябрь 2019 г.	-9,3	-3,1	19,6	19,7	0,0
Октябрь 2019 г.	-12,3	-6,0	22,2	22,2	0,4
Ноябрь 2019 г.	-12,1	-5,8	23,0	23,0	10,9
Декабрь 2019 г.	-0,4	8,4	25,5	25,6	0,4
Январь 2020 г.	3,0	15,8	19,0	19,0	0,0
Февраль 2020 г.	9,5	22,7	24,1	24,2	0,8
Март 2020 г.	28,5	44,8	23,5	23,6	0,5
Апрель 2020 г.	-11,7	-10,2	28,8	29,2	0,0
Май 2020 г.	7,1	11,9	25,2	25,4	0,0
Июнь 2020 г.	29,9	38,1	26,0	26,1	0,0
Июль 2020 г.	51,4	69,0	28,4	28,5	0,4
Август 2020 г.	49,3	71,0	28,7	28,8	0,0
Сентябрь 2020 г.	79,6	104,0	32,9	33,0	1,8
Октябрь 2020 г.	71,5	93,9	34,6	34,9	1,4
Ноябрь 2020 г.	53,2	73,0	31,4	31,6	0,0
Декабрь 2020 г.	35,1	51,6	32,7	32,9	0,0
Январь 2021 г.	13,8	29,5	22,2	22,3	0,0
Февраль 2021 г.	25,4	42,6	28,7	28,9	0,0
Март 2021 г.	33,8	52,1	28,5	28,8	0,0
Апрель 2021 г.	96,4	153,0	29,9	30,1	0,4

ПОКАЗАТЕЛИ ПРИРОСТА ЗАДОЛЖЕННОСТИ ПО ИЖК И ЕЕ ДОЛИ В ОБЩЕЙ ЗАДОЛЖЕННОСТИ  
ПО КРЕДИТАМ, ПРЕДОСТАВЛЕННЫМ ФИЗИЧЕСКИМ ЛИЦАМ  
(%)

Табл. 7

Отчетная дата	Темп прироста задолженности по ИЖК к соответствующему периоду предыдущего года			Доля задолженности по ИЖК в сумме задолженности по кредитам физических лиц			Доля просроченной задолженности по ИЖК в сумме задолженности по ИЖК		
	всего	в том числе в рублях	в том числе в иностран- ной валюте	всего	в том числе в рублях	в том числе в иностран- ной валюте	всего	в том числе в рублях	в том числе в иностран- ной валюте
01.01.2018	15,4	16,3	-40,3	42,7	42,7	42,7	1,3	1,1	33,9
01.01.2019	23,6	23,9	-21,1	43,1	43,2	32,3	1,1	1,0	34,5
01.02.2019	27,0	27,4	-21,3	44,2	44,3	32,2	1,1	1,0	35,0
01.03.2019	27,1	27,4	-21,0	44,4	44,5	31,2	1,1	0,9	34,6
01.04.2019	26,4	26,8	-25,2	44,4	44,4	30,3	1,1	0,9	33,6
01.05.2019	25,7	26,1	-31,5	44,2	44,3	30,4	1,0	0,9	33,6
01.06.2019	24,9	25,3	-31,5	44,0	44,1	29,9	1,0	0,9	35,5
01.07.2019	23,7	24,1	-33,6	43,8	43,9	29,4	1,0	0,9	35,1
01.08.2019	21,7	22,0	-33,6	43,4	43,5	29,0	1,0	0,9	35,4
01.09.2019	20,9	21,3	-36,5	43,3	43,3	28,4	1,0	0,9	35,3
01.10.2019	20,2	20,5	-35,9	43,2	43,3	27,8	1,0	0,9	37,3
01.11.2019	19,1	19,4	-35,6	43,0	43,1	27,1	1,0	0,9	37,4
01.12.2019	18,4	18,7	-34,9	43,3	43,4	27,1	1,0	0,9	37,4
01.01.2020	19,1	19,4	-35,7	43,5	43,5	28,8	1,0	0,8	40,4
01.02.2020	15,9	16,1	-32,8	43,5	43,5	28,7	1,0	0,9	40,8
01.03.2020	15,9	16,1	-27,4	43,7	43,7	28,7	1,0	0,8	41,2
01.04.2020	16,0	16,1	-14,4	43,6	43,7	27,2	0,9	0,8	42,3
01.05.2020	15,0	15,2	-17,5	44,3	44,4	25,6	0,9	0,8	42,1
01.06.2020	14,7	14,8	-20,4	44,6	44,7	25,1	0,9	0,8	42,0
01.07.2020	15,1	15,2	-17,7	44,8	44,9	24,4	0,9	0,8	42,9
01.08.2020	17,4	17,5	-14,6	45,1	45,2	25,5	0,9	0,8	42,7
01.09.2020	18,4	18,5	-24,3	45,3	45,4	22,9	0,9	0,8	37,0
01.10.2020	20,2	20,3	-15,2	45,9	46,0	22,9	0,9	0,8	37,8
01.11.2020	23,6	23,7	-14,0	46,4	46,5	22,0	0,9	0,8	38,9
01.12.2020	21,6	21,7	-19,8	46,2	46,3	21,8	0,9	0,8	39,1
01.01.2021	21,7	21,8	-24,4	46,6	46,7	26,7	0,8	0,8	39,4
01.02.2021	21,9	22,0	-22,8	46,7	46,7	26,6	0,8	0,8	39,9
01.03.2021	22,2	22,4	-30,0	46,9	47,0	26,0	0,8	0,8	40,6
01.04.2021	23,1	23,3	-38,5	47,0	47,1	25,2	0,8	0,7	40,4
01.05.2021	25,7	25,8	-37,6	47,4	47,4	26,0	0,7	0,7	39,1

Табл. 8

КЛЮЧЕВЫЕ ПОКАЗАТЕЛИ НАЦИОНАЛЬНОГО ПРОЕКТА «ЖИЛЬЕ И ГОРОДСКАЯ СРЕДА»  
И ФЕДЕРАЛЬНОГО ПРОЕКТА «ИПОТЕКА» В ЕГО СОСТАВЕ

Отчетный период	Средний уровень процентной ставки по ипотечному кредиту, % (отражает средневзвешенную процентную ставку по ИЖК в рублях, выданным кредитными организациями физическим лицам – резидентам Российской Федерации за период, в %)	Количество ипотечных жилищных кредитов (траншей), предоставленных физическим лицам – резидентам, млн единиц (отражает количество ИЖК (траншей), предоставленных кредитными организациями физическим лицам – резидентам Российской Федерации в рублях и иностранной валюте за период, в млн единиц)		Объем выдачи ипотечных кредитов на приобретение жилья на первичном рынке, млн единиц (отражает количество ИЖК (траншей), предоставленных кредитными организациями физическим лицам – резидентам Российской Федерации в рублях и иностранной валюте под залог прав требования по договорам участия в долевом строительстве за период, в млн единиц)		Объем выданных ипотечных жилищных кредитов (траншей), предоставленных физическим лицам – резидентам, трлн руб. (отражает объем ИЖК (траншей), предоставленных кредитными организациями физическим лицам – резидентам Российской Федерации в рублях и иностранной валюте за период, в млн единиц)	
		в рублях	в иностранной валюте	в рублях	в иностранной валюте	в рублях	в иностранной валюте
2018 г.	9,56	1,47	0,00	0,37	0,00	3,01	0,00
2019 г.	9,87	1,31	0,00	0,34	0,00	2,93	0,00
2020 г.	7,68	1,78	0,00	0,48	0,00	4,44	0,00
Январь 2021 г.	7,23	0,10	0,00	0,03	0,00	0,26	0,00
Январь-февраль 2021 г.	7,25	0,24	0,00	0,06	0,00	0,66	0,00
Январь-март 2021 г.	7,24	0,42	0,00	0,10	0,00	1,16	0,00
Январь-апрель 2021 г.	7,26	0,61	0,00	0,15	0,00	1,71	0,00

СРЕДНИЙ УРОВЕНЬ ПРОЦЕНТНОЙ СТАВКИ ПО ИПОТЕЧНОМУ КРЕДИТУ  
В РЕГИОНАЛЬНОМ РАЗРЕЗЕ

Табл. 8а

(%)

	2018 г.	2019 г.	2020 г.	Январь-апрель 2021 г.
<b>РОССИЙСКАЯ ФЕДЕРАЦИЯ</b>	<b>9,56</b>	<b>9,87</b>	<b>7,68</b>	<b>7,26</b>
<b>ЦЕНТРАЛЬНЫЙ ФЕДЕРАЛЬНЫЙ ОКРУГ</b>	<b>9,54</b>	<b>9,84</b>	<b>7,71</b>	<b>7,36</b>
Белгородская область	9,52	9,90	7,47	7,04
Брянская область	9,49	9,81	7,47	6,91
Владимирская область	9,54	9,88	7,69	7,24
Воронежская область	9,54	9,88	7,53	7,03
Ивановская область	9,58	9,90	7,75	7,38
Калужская область	9,49	9,85	7,66	7,16
Костромская область	9,48	9,85	7,68	7,13
Курская область	9,48	9,85	7,59	7,22
Липецкая область	9,54	9,87	7,53	7,04
Московская область	9,54	9,79	7,74	7,37
Орловская область	9,48	9,84	7,48	7,04
Рязанская область	9,50	9,86	7,47	7,10
Смоленская область	9,49	9,92	7,55	7,12
Тамбовская область	9,51	9,88	7,66	7,13
Тверская область	9,52	9,94	7,76	7,42
Тульская область	9,52	9,91	7,80	7,36
Ярославская область	9,54	9,89	7,70	7,25
г. Москва	9,57	9,85	7,75	7,46
<b>СЕВЕРО-ЗАПАДНЫЙ ФЕДЕРАЛЬНЫЙ ОКРУГ</b>	<b>9,56</b>	<b>9,82</b>	<b>7,66</b>	<b>7,21</b>
Республика Карелия	9,47	9,81	7,60	7,23
Республика Коми	9,47	9,87	7,71	7,37
Архангельская область	9,37	9,81	7,78	7,35
в том числе Ненецкий автономный округ	6,82	8,58	7,71	7,32
Вологодская область	9,54	9,86	7,86	7,36
Калининградская область	9,64	9,83	7,55	6,95
Ленинградская область	9,60	9,88	7,63	7,16
Мурманская область	9,50	9,89	7,55	7,23
Новгородская область	9,49	9,90	7,71	7,24
Псковская область	9,49	9,83	7,54	7,14
г. Санкт-Петербург	9,60	9,80	7,65	7,21
<b>ЮЖНЫЙ ФЕДЕРАЛЬНЫЙ ОКРУГ</b>	<b>9,60</b>	<b>9,94</b>	<b>7,77</b>	<b>7,29</b>
Республика Адыгея (Адыгея)	9,64	10,02	7,32	6,87
Республика Калмыкия	9,56	9,94	7,62	7,00
Республика Крым	10,28	10,27	8,09	7,60
Краснодарский край	9,62	9,97	7,80	7,32
Астраханская область	9,46	9,86	7,77	7,02
Волгоградская область	9,54	9,88	7,76	7,30
Ростовская область	9,55	9,86	7,68	7,28
г. Севастополь	10,29	10,30	8,11	7,66
<b>СЕВЕРО-КАВКАЗСКИЙ ФЕДЕРАЛЬНЫЙ ОКРУГ</b>	<b>9,59</b>	<b>9,98</b>	<b>7,85</b>	<b>7,15</b>
Республика Дагестан	9,59	9,93	7,89	7,18
Республика Ингушетия	9,75	9,99	8,35	7,70
Кабардино-Балкарская Республика	9,58	9,99	7,67	6,69
Карачаево-Черкесская Республика	9,74	10,11	7,93	6,51
Республика Северная Осетия – Алания	9,64	9,90	7,78	7,00
Чеченская Республика	9,79	10,04	8,11	7,80
Ставропольский край	9,55	9,99	7,83	7,20

	2018 г.	2019 г.	2020 г.	Январь-апрель 2021 г.
<b>ПРИВОЛЖСКИЙ ФЕДЕРАЛЬНЫЙ ОКРУГ</b>	9,53	9,85	7,67	7,23
Республика Башкортостан	9,55	9,89	7,78	7,26
Республика Марий Эл	9,49	9,80	7,45	7,07
Республика Мордовия	9,44	9,83	7,40	6,91
Республика Татарстан (Татарстан)	9,53	9,81	7,66	7,29
Удмуртская Республика	9,55	9,86	7,31	6,95
Чувашская Республика – Чувашия	9,43	9,64	7,24	6,93
Пермский край	9,62	9,88	7,82	7,36
Кировская область	9,48	9,86	7,69	7,36
Нижегородская область	9,54	9,81	7,70	7,26
Оренбургская область	9,49	9,88	7,77	7,16
Пензенская область	9,51	9,85	7,25	6,78
Самарская область	9,54	9,95	7,87	7,44
Саратовская область	9,59	9,91	7,83	7,38
Ульяновская область	9,53	9,92	7,70	7,26
<b>УРАЛЬСКИЙ ФЕДЕРАЛЬНЫЙ ОКРУГ</b>	9,60	9,89	7,86	7,38
Курганская область	9,52	9,96	7,90	7,21
Свердловская область	9,60	9,84	7,80	7,35
Тюменская область	9,58	9,86	7,88	7,39
в том числе Ханты-Мансийский автономный округ – Югра	9,59	9,93	8,01	7,55
в том числе Ямало-Ненецкий автономный округ	9,46	9,86	7,83	7,39
Челябинская область	9,69	10,03	7,92	7,43
<b>СИБИРСКИЙ ФЕДЕРАЛЬНЫЙ ОКРУГ</b>	9,56	9,94	7,81	7,40
Республика Алтай	9,69	9,99	7,51	6,96
Республика Тыва	9,54	10,22	8,22	7,69
Республика Хакасия	9,54	10,00	7,76	6,94
Алтайский край	9,56	9,92	7,73	7,31
Красноярский край	9,57	9,96	7,88	7,45
Иркутская область	9,55	9,99	8,02	7,52
Кемеровская область	9,54	9,97	7,86	7,49
Новосибирская область	9,59	9,89	7,68	7,29
Омская область	9,55	9,96	7,88	7,46
Томская область	9,50	9,84	7,58	7,43
<b>ДАЛЬНЕВОСТОЧНЫЙ ФЕДЕРАЛЬНЫЙ ОКРУГ</b>	9,55	9,94	6,87	6,48
Республика Бурятия	9,52	9,85	6,86	6,54
Республика Саха (Якутия)	9,65	10,08	6,41	6,34
Забайкальский край	9,50	9,94	7,24	6,64
Камчатский край	9,56	10,08	7,79	7,35
Приморский край	9,54	9,89	6,59	5,97
Хабаровский край	9,52	9,88	7,19	7,04
Амурская область	9,53	9,94	6,76	6,47
Магаданская область	9,51	10,00	7,33	6,06
Сахалинская область	9,47	9,87	6,96	6,55
Еврейская автономная область	9,55	10,06	7,41	6,84
Чукотский автономный округ	9,48	10,06	7,35	5,65

СРЕДНЯЯ ЦЕНА 1 КВ. М ОБЩЕЙ ПЛОЩАДИ КВАРТИР НА РЫНКЕ ЖИЛЬЯ РОССИЙСКОЙ ФЕДЕРАЦИИ<sup>1</sup>  
(РУБ.)

Табл. 9

Отчетный период	Первичный рынок жилья				Вторичный рынок жилья				
	Все типы квартир	в том числе:			Все типы квартир	в том числе:			
		квартиры среднего качества (типовые)	улучшенного качества	элитные квартиры		квартиры среднего качества (типовые)	низкого качества	улучшенного качества	элитные квартиры
I квартал 2019 г.	60 705,14	57 363,01	56 827,50	142 753,81	57 006,73	52 414,93	48 609,35	61 173,93	83 612,44
II квартал 2019 г.	61 618,25	58 483,87	57 057,38	151 630,47	57 276,70	52 769,40	48 557,53	61 517,10	83 168,21
III квартал 2019 г.	62 891,94	59 527,29	58 359,43	154 380,08	58 315,44	53 307,56	49 097,89	63 093,24	85 187,07
IV квартал 2019 г.	64 059,49	61 228,02	59 097,41	157 273,21	58 527,52	53 864,00	49 121,76	63 116,99	84 333,75
I квартал 2020 г.	71 503,24	72 768,02	61 979,12	155 891,65	61 067,46	55 502,89	49 739,71	66 002,68	97 114,85
II квартал 2020 г.	73 438,05	75 138,79	63 766,01	155 846,18	61 903,26	56 329,56	49 980,62	66 894,67	98 790,11
III квартал 2020 г.	76 167,22	77 637,12	65 743,02	167 854,30	63 916,54	58 328,40	51 272,52	69 084,41	101 008,73
IV квартал 2020 г.	79 003,43	80 430,46	68 628,79	170 538,06	66 711,56	61 019,95	52 568,66	72 486,21	103 042,50
I квартал 2021 г.	83 174,01	83 857,13	74 265,23	193 692,78	67 826,22	61 617,25	55 447,12	73 423,50	111 086,57

<sup>1</sup> По данным Росстата.

Средняя цена 1 кв. м общей площади квартир с определенным числом комнат каждого типа жилья в отчете каждой отобранной для наблюдения организации определяется на основании данных о фактических ценах сделок, совершенных в конце квартала, в расчете на 1 кв. м общей площади, взвешенных на количество общей реализованной площади квартир отдельно на первичном и вторичном рынках жилья.



ОБЪЕМ ДОСРОЧНО ПОГАШЕННЫХ ИЖК (ПРАВ ТРЕБОВАНИЯ ПО ИЖК)  
(млн руб.)

Табл. 10

Отчетный период	Объем досрочно погашенных ИЖК (прав требования по ИЖК)														Справочно: сумма досрочных требований по ИЖК
	представленных (приобретенных) в рублях							представленных (приобретенных) в иностранной валюте							
	средствами заемщика	вновь выданными ИЖК	средствами, полученными от ре-ализации заложенного имущества	отступными	государственными субсидиями	прочими средствами	средствами заемщика	вновь выданными ИЖК	средствами, полученными от ре-ализации заложенного имущества	отступными	государственными субсидиями	прочими средствами			
I квартал 2018 г.	215 402	9 253	795	110	25 529	3 480	1 046	994	16	40	27	12	5 795		
II квартал 2018 г.	243 810	9 104	1 278	124	27 640	3 067	842	808	6	23	40	38	6 304		
III квартал 2018 г.	243 941	7 903	1 228	185	29 501	3 647	1 382	742	65	39	62	28	5 775		
IV квартал 2018 г.	284 036	6 211	1 611	136	33 305	4 198	1 072	899	42	35	49	29	6 919		
I квартал 2019 г.	226 258	4 433	1 833	153	28 289	3 888	957	627	23	8	35	12	5 598		
II квартал 2019 г.	227 626	3 329	1 941	135	25 371	4 324	720	554	13	87	3	11	5 360		
III квартал 2019 г.	254 086	4 969	2 060	285	24 203	6 156	919	465	19	129	2	11	6 658		
IV квартал 2019 г.	339 840	10 944	2 489	280	32 325	8 911	637	268	41	40	2	2	9 464		
I квартал 2020 г.	342 153	14 980	2 225	68	27 296	9 739	1 084	186	21	24	1	2	9 547		
II квартал 2020 г.	321 885	10 344	2 497	54	27 202	10 773	369	143	0	1	0	16	8 188		
III квартал 2020 г.	449 456	16 275	4 416	102	49 431	18 278	889	285	21	64	3	33	11 527		
IV квартал 2020 г.	578 403	24 617	6 012	160	52 895	17 886	1 125	387	25	28	3	19	13 825		
I квартал 2021 г.	455 499	19 160	3 456	133	25 918	8 324	502	198	11	23	2	13	10 164		



ОСНОВНЫЕ ИНДИКАТОРЫ, ХАРАКТЕРИЗУЮЩИЕ ДОСРОЧНОЕ ПОГАШЕНИЕ  
И РЕФИНАНСИРОВАНИЕ ИЖК  
(%)

Табл. 12

Показатели	I квартал 2019 г.	II квартал 2019 г.	III квартал 2019 г.	IV квартал 2019 г.	I квартал 2020 г.	II квартал 2020 г.	III квартал 2020 г.	IV квартал 2020 г.	I квартал 2021 г.
Соотношение объемов досрочно погашенных ИЖК (прав требования по ИЖК) и предоставленных ИЖК	42,2	44,0	41,0	42,3	45,9	50,9	41,5	42,7	44,1
в том числе:									
– в рублях	42,0	40,3	40,8	42,2	48,8	50,8	41,6	42,6	44,0
– в иностранной валюте	1 319,0	895,5	154 500,0	251,9	2 804,3	-	852,0	1 037,3	-
Доля досрочно погашенных ИЖК (прав требования по ИЖК) средствами заемщиков в общем объеме досрочно погашенных ИЖК (прав требования по ИЖК)	85,8	86,5	86,9	86,0	86,3	86,3	83,5	85,0	88,8
в том числе:									
– в рублях	85,4	86,6	87,1	86,1	86,3	86,4	83,5	85,1	88,9
– в иностранной валюте	57,6	51,9	59,5	64,3	82,2	69,8	68,6	70,9	67,0
Доля досрочно погашенных ИЖК (прав требования по ИЖК) вновь выданными ИЖК в общем объеме досрочно погашенных ИЖК (прав требования по ИЖК)	1,90	1,47	1,85	2,83	19,10	2,81	3,07	3,67	3,77
в том числе:									
– в рублях	1,67	1,27	1,70	2,77	3,78	2,78	3,03	3,62	3,74
– в иностранной валюте	37,7	39,9	30,1	27,1	14,1	27,0	22,0	24,4	26,4
Соотношение объемов рефинансированных ИЖК (прав требования по ИЖК) и предоставленных ИЖК	0,7	9,3	23,9	30,7	1,8	1,3	1,5	42,2	1,7
в том числе:									
– в рублях	0,7	9,3	23,9	30,7	1,8	1,2	1,5	42,2	1,7
– в иностранной валюте	175,4	82,6	33 700,0	48,9	161,7	-	37,5	120,9	-

Табл. 13

КОЛИЧЕСТВО ИЖК, ПРЕДОСТАВЛЕННЫХ ФИЗИЧЕСКИМ ЛИЦАМ – РЕЗИДЕНТАМ В РУБЛЯХ И В ИНОСТРАННОЙ ВАЛЮТЕ,  
В РАЗРЕЗЕ СУБЪЕКТОВ РОССИЙСКОЙ ФЕДЕРАЦИИ  
(ЕДИНИЦ)

	2020 г.												2021 г.			
	Апрель	Май	Июнь	Июль	Август	Сентябрь	Октябрь	Ноябрь	Декабрь	Январь	Февраль	Март	Апрель			
<b>РОССИЙСКАЯ ФЕДЕРАЦИЯ</b>	<b>97 453</b>	<b>93 109</b>	<b>127 032</b>	<b>155 590</b>	<b>163 912</b>	<b>198 748</b>	<b>212 288</b>	<b>188 488</b>	<b>211 563</b>	<b>95 057</b>	<b>144 983</b>	<b>178 111</b>	<b>191 421</b>			
ЦЕНТРАЛЬНЫЙ ФЕДЕРАЛЬНЫЙ ОКРУГ	21 066	20 642	30 222	38 511	41 050	49 548	52 134	46 825	51 657	24 424	36 662	44 088	47 951			
Белгородская область	964	983	1 264	1 559	1 550	1 778	1 902	1 644	1 782	880	1 162	1 488	1 528			
Брянская область	626	618	931	1 122	1 207	1 488	1 479	1 260	1 333	559	851	1 118	1 274			
Владимирская область	739	782	1 118	1 425	1 465	1 844	1 866	1 592	1 867	772	1 253	1 521	1 666			
Воронежская область	1 631	1 556	2 185	2 668	2 810	3 213	3 481	2 872	3 194	1 524	2 213	2 672	3 038			
Ивановская область	483	438	648	792	862	1 084	1 119	947	1 049	484	742	886	981			
Калужская область	685	627	917	1 143	1 273	1 458	1 516	1 375	1 445	650	1 055	1 285	1 392			
Костромская область	404	401	554	633	694	851	827	779	856	375	594	694	786			
Курская область	683	588	873	1 176	1 155	1 442	1 288	1 077	1 182	610	771	1 123	1 084			
Липецкая область	664	618	904	1 228	1 218	1 402	1 478	1 223	1 396	629	929	1 200	1 247			
Московская область	4 361	4 159	6 573	8 497	9 209	11 189	11 691	10 866	11 982	5 744	8 741	10 234	11 333			
Орловская область	575	559	678	907	887	1 003	1 071	927	1 054	562	686	776	891			
Рязанская область	853	762	984	1 369	1 398	1 552	1 815	1 575	1 696	730	1 140	1 362	1 407			
Смоленская область	616	546	703	905	958	1 177	1 189	1 040	1 250	517	803	989	1 039			
Тамбовская область	535	492	689	881	910	1 178	1 175	1 057	1 082	545	769	945	1 004			
Тверская область	833	799	1 085	1 430	1 523	1 808	1 960	1 638	1 757	795	1 240	1 549	1 613			
Тульская область	843	861	1 162	1 454	1 505	1 726	1 958	1 747	1 838	830	1 295	1 583	1 742			
Ярославская область	758	762	1 048	1 252	1 268	1 591	1 646	1 381	1 535	741	1 128	1 415	1 586			
г. Москва	4 813	5 091	7 906	10 070	11 158	13 764	14 673	13 825	15 359	7 477	11 290	13 248	14 340			
<b>СЕВЕРО-ЗАПАДНЫЙ ФЕДЕРАЛЬНЫЙ ОКРУГ</b>	<b>10 516</b>	<b>11 391</b>	<b>15 119</b>	<b>17 900</b>	<b>18 335</b>	<b>23 187</b>	<b>24 995</b>	<b>21 796</b>	<b>23 851</b>	<b>11 335</b>	<b>16 542</b>	<b>19 673</b>	<b>21 067</b>			
Республика Карелия	450	524	675	761	752	1 074	1 174	971	950	396	591	827	802			
Республика Коми	514	738	1 011	1 345	1 298	1 473	1 720	1 414	1 516	619	974	1 266	1 327			
Архангельская область	889	1 059	1 285	1 624	1 524	2 109	2 122	1 830	2 095	910	1 415	1 665	1 851			
в том числе Ненецкий автономный округ	30	25	41	61	51	48	49	43	67	41	49	34	56			
Вологодская область	1 148	962	1 292	1 578	1 464	1 979	2 143	1 758	1 962	854	1 342	1 640	1 764			
Калининградская область	662	880	1 024	1 220	1 438	1 614	1 599	1 459	1 414	664	1 049	1 250	1 409			
Ленинградская область	1 345	1 409	1 819	2 117	2 215	2 844	3 042	2 741	3 041	1 450	2 078	2 423	2 701			
Мурманская область	464	604	871	991	981	1 163	1 225	1 053	1 093	506	760	927	955			
Новгородская область	448	422	535	628	635	908	892	778	843	349	502	687	751			
Псковская область	389	321	460	580	607	807	842	642	720	349	481	604	596			
г. Санкт-Петербург	4 207	4 472	6 147	7 056	7 421	9 216	10 236	9 150	10 217	5 238	7 350	8 384	8 911			

ПРОДОЛЖЕНИЕ ТАБЛ. 13

	2020 г.												2021 г.			
	Апрель	Май	Июнь	Июль	Август	Сентябрь	Октябрь	Ноябрь	Декабрь	Январь	Февраль	Март	Апрель			
ЮЖНЫЙ ФЕДЕРАЛЬНЫЙ ОКРУГ	7 234	8 142	11 461	13 442	14 048	16 963	17 521	15 851	17 380	8 301	12 327	15 166	16 679			
Республика Адыгея (Адыгея)	187	155	208	276	319	387	378	358	411	185	234	297	326			
Республика Калмыкия	128	141	225	282	334	409	388	348	359	166	226	276	293			
Республика Крым	307	312	586	585	706	697	758	846	799	390	587	719	802			
Краснодарский край	2 530	3 117	4 251	4 819	4 976	6 229	6 813	6 166	6 825	3 304	4 889	5 841	6 627			
Астраханская область	533	500	768	882	855	1 029	1 096	960	1 003	481	716	1 015	1 011			
Волгоградская область	1 338	1 430	1 849	2 314	2 400	2 910	2 851	2 570	2 822	1 265	1 965	2 441	2 694			
Ростовская область	2 141	2 389	3 382	4 102	4 260	5 065	5 012	4 349	4 907	2 396	3 515	4 384	4 657			
г. Севастополь	70	98	192	182	198	237	225	254	254	114	195	193	269			
СЕВЕРО-КАВКАЗСКИЙ ФЕДЕРАЛЬНЫЙ ОКРУГ	2 224	2 218	3 175	3 868	4 177	5 080	5 662	5 269	6 507	3 172	4 381	5 732	6 289			
Республика Дагестан	314	242	405	519	527	646	822	778	958	444	629	850	896			
Республика Ингушетия	12	10	42	50	60	120	118	142	247	108	92	149	144			
Кабардино-Балкарская Республика	217	208	313	354	400	443	497	470	494	276	393	497	486			
Карачаево-Черкесская Республика	134	100	147	204	250	293	339	275	335	158	227	359	439			
Республика Северная Осетия – Алания	214	222	271	330	369	440	480	474	496	265	417	481	466			
Чеченская Республика	120	111	142	201	299	401	651	632	1 258	621	796	1 147	1 397			
Ставропольский край	1 213	1 325	1 855	2 210	2 272	2 737	2 755	2 498	2 719	1 300	1 827	2 249	2 461			
ПРИВОЛЖСКИЙ ФЕДЕРАЛЬНЫЙ ОКРУГ	23 416	21 477	29 071	35 549	38 097	46 706	49 929	43 991	50 442	21 170	32 873	40 846	43 086			
Республика Башкортостан	3 583	3 126	4 500	5 138	5 749	7 180	7 355	6 424	7 227	3 230	5 122	6 355	6 662			
Республика Марий Эл	567	431	567	767	769	1 075	1 052	989	1 098	454	743	915	920			
Республика Мордовия	413	418	490	705	777	981	1 009	864	921	423	683	757	793			
Республика Татарстан (Татарстан)	3 748	3 519	4 361	5 361	5 827	6 798	7 741	6 796	8 275	3 481	4 996	6 348	6 622			
Удмуртская Республика	1 654	1 400	1 810	2 179	2 153	2 825	2 975	2 617	3 235	1 399	2 108	2 501	2 614			
Чувашская Республика – Чувашия	1 080	1 034	1 434	1 825	1 921	2 443	2 576	2 188	2 644	1 090	1 660	1 951	2 015			
Пермский край	2 164	2 016	2 974	3 559	3 816	4 759	4 755	4 338	4 758	1 936	3 178	4 159	4 420			
Кировская область	1 221	1 080	1 403	1 717	1 841	2 203	2 338	2 100	2 345	957	1 530	1 862	1 935			
Нижегородская область	2 114	1 823	2 537	3 112	3 507	4 181	4 414	3 852	4 334	1 776	2 962	3 502	3 775			
Оренбургская область	1 585	1 614	2 050	2 674	2 629	3 167	3 416	2 935	3 399	1 467	2 187	2 785	3 036			
Пензенская область	784	760	1 010	1 439	1 467	1 814	2 183	1 885	2 076	870	1 198	1 601	1 708			
Самарская область	2 135	2 131	2 829	3 389	3 740	4 480	4 910	4 271	4 945	1 988	3 171	3 881	4 131			
Саратовская область	1 372	1 306	1 942	2 251	2 542	3 032	3 342	2 984	3 261	1 276	2 060	2 647	2 852			
Ульяновская область	996	819	1 164	1 433	1 359	1 768	1 863	1 748	1 924	823	1 275	1 582	1 603			

ОКОНЧАНИЕ ТАБЛ. 13

	2020 г.												2021 г.			
	Апрель	Май	Июнь	Июль	Август	Сентябрь	Октябрь	Ноябрь	Декабрь	Январь	Февраль	Март	Апрель			
УРАЛЬСКИЙ ФЕДЕРАЛЬНЫЙ ОКРУГ	11 624	11 039	14 351	17 103	18 241	21 646	23 693	20 776	23 929	10 326	16 190	20 050	21 563			
Курганская область	690	632	755	986	933	1 246	1 301	1 051	1 167	515	902	1 148	1 139			
Свердловская область	3 999	3 436	4 369	5 066	5 658	6 681	7 411	6 667	7 684	3 227	5 237	6 445	7 046			
Тюменская область	3 936	4 291	5 597	6 888	7 032	8 114	9 145	7 869	8 941	3 892	5 764	7 422	7 951			
в том числе Ханты-Мансийский автономный округ – Югра	2 007	2 075	2 663	3 374	3 367	4 067	4 495	3 754	4 269	1 818	2 707	3 519	3 786			
в том числе Ямало-Ненецкий автономный округ	616	658	968	1 279	1 309	1 318	1 318	1 176	1 295	551	827	1 061	1 233			
Челябинская область	2 999	2 680	3 630	4 163	4 618	5 605	5 836	5 189	6 137	2 692	4 287	5 035	5 427			
СИБИРСКИЙ ФЕДЕРАЛЬНЫЙ ОКРУГ	14 863	12 584	16 517	20 460	21 479	25 531	27 773	24 389	26 836	11 187	18 189	22 911	24 451			
Республика Алтай	67	70	87	157	99	127	166	131	144	52	78	126	148			
Республика Тыва	128	100	158	190	223	295	299	277	290	150	207	257	240			
Республика Хакасия	354	335	419	511	639	644	830	651	691	302	471	646	662			
Алтайский край	2 094	1 811	2 413	2 786	2 811	3 246	3 664	3 331	3 394	1 346	2 413	2 973	3 002			
Красноярский край	2 476	2 202	3 071	3 849	3 989	4 890	5 323	4 482	4 905	2 165	3 278	4 224	4 599			
Иркутская область	1 871	1 495	2 133	2 383	2 597	3 193	3 122	2 928	3 232	1 373	2 194	2 842	3 118			
Кемеровская область	2 215	1 642	2 306	2 822	2 978	3 562	3 826	3 282	3 572	1 528	2 561	3 167	3 329			
Новосибирская область	3 197	2 604	3 086	4 014	4 187	5 025	5 721	5 288	5 847	2 411	3 984	5 039	5 369			
Омская область	1 576	1 529	1 913	2 440	2 670	3 034	3 158	2 578	3 121	1 260	2 031	2 421	2 633			
Томская область	885	796	931	1 308	1 286	1 515	1 664	1 441	1 640	600	972	1 216	1 351			
ДАЛЬНЕВОСТОЧНЫЙ ФЕДЕРАЛЬНЫЙ ОКРУГ	6 510	5 616	7 116	8 757	8 485	10 087	10 581	9 591	10 961	5 142	7 819	9 645	10 335			
Республика Бурятия	513	465	678	804	761	1 042	988	922	942	479	691	862	1 038			
Республика Саха (Якутия)	965	871	986	1 326	1 405	1 594	1 686	1 493	1 529	741	1 118	1 343	1 441			
Забайкальский край	739	550	698	860	855	1 111	1 069	939	990	508	761	1 050	1 132			
Камчатский край	258	246	316	407	365	429	462	517	535	251	351	433	455			
Приморский край	1 392	1 274	1 603	1 826	1 777	2 038	2 204	1 878	2 509	1 120	1 866	2 318	2 356			
Хабаровский край	1 094	1 032	1 312	1 632	1 503	1 830	1 887	1 846	2 045	969	1 360	1 688	1 851			
Амурская область	826	536	607	844	812	908	1 038	931	1 121	487	765	906	882			
Магаданская область	131	143	216	264	242	293	343	294	436	182	251	257	296			
Сахалинская область	440	370	519	566	545	617	672	587	643	286	514	589	679			
Еврейская автономная область	106	92	100	125	120	119	144	110	138	77	94	130	131			
Чукотский автономный округ	46	37	81	103	100	106	88	74	73	42	48	69	74			

Табл. 14

КОЛИЧЕСТВО ИЖК ПО ДДУ, ПРЕДОСТАВЛЕННЫХ ФИЗИЧЕСКИМ ЛИЦАМ – РЕЗИДЕНТАМ В РУБЛЯХ,  
В РАЗРЕЗЕ СУБЪЕКТОВ РОССИЙСКОЙ ФЕДЕРАЦИИ  
(ЕДИНИЦ)

	2020 г.												2021 г.			
	Апрель	Май	Июнь	Июль	Август	Сентябрь	Октябрь	Ноябрь	Декабрь	Январь	Февраль	Март	Апрель			
<b>РОССИЙСКАЯ ФЕДЕРАЦИЯ</b>	<b>19 793</b>	<b>29 391</b>	<b>40 638</b>	<b>48 275</b>	<b>51 112</b>	<b>55 654</b>	<b>58 191</b>	<b>46 863</b>	<b>50 073</b>	<b>25 809</b>	<b>36 553</b>	<b>42 492</b>	<b>46 182</b>			
ЦЕНТРАЛЬНЫЙ ФЕДЕРАЛЬНЫЙ ОКРУГ	5 277	7 614	10 435	13 274	14 115	15 313	15 948	13 605	14 527	8 066	11 234	12 573	13 793			
Белгородская область	124	227	293	328	287	414	377	299	326	174	208	222	249			
Брянская область	142	206	331	381	460	513	426	332	353	193	197	255	346			
Владимирская область	158	237	349	430	485	491	494	395	405	192	273	287	383			
Воронежская область	366	558	804	1 060	1 058	1 075	1 140	797	934	505	687	799	891			
Ивановская область	65	103	133	204	195	201	234	194	228	106	140	160	192			
Калужская область	141	218	336	353	378	376	375	302	295	170	229	256	325			
Костромская область	75	90	154	154	147	180	178	153	138	68	88	135	155			
Курская область	116	122	185	208	263	288	282	205	235	137	135	244	236			
Липецкая область	120	182	282	354	342	351	351	287	308	132	208	252	243			
Московская область	1 098	1 596	2 155	2 824	2 960	3 158	3 173	2 966	3 114	1 908	2 689	2 900	3 075			
Орловская область	222	252	259	299	312	338	325	254	339	202	223	217	232			
Рязанская область	282	327	428	606	590	628	698	569	622	272	385	396	472			
Смоленская область	130	198	225	288	343	354	334	279	307	129	199	226	257			
Тамбовская область	86	126	183	220	232	262	282	298	236	164	175	192	196			
Тверская область	121	232	325	367	406	388	455	333	314	188	245	314	286			
Тульская область	162	292	314	407	456	421	556	406	413	216	278	385	407			
Ярославская область	137	221	293	353	377	415	396	256	252	128	248	313	387			
г. Москва	1 732	2 427	3 386	4 438	4 824	5 460	5 872	5 280	5 708	3 182	4 627	5 020	5 461			
<b>СЕВЕРО-ЗАПАДНЫЙ ФЕДЕРАЛЬНЫЙ ОКРУГ</b>	<b>3 063</b>	<b>4 861</b>	<b>6 374</b>	<b>7 382</b>	<b>7 501</b>	<b>8 340</b>	<b>8 684</b>	<b>6 657</b>	<b>6 971</b>	<b>3 842</b>	<b>5 194</b>	<b>5 904</b>	<b>6 481</b>			
Республика Карелия	149	216	281	325	306	367	392	323	243	89	100	206	211			
Республика Коми	86	216	267	408	419	486	491	319	299	154	159	261	276			
Архангельская область	200	393	403	520	507	637	619	458	494	257	350	370	451			
в том числе Ненецкий автономный округ	10	11	19	25	20	15	18	12	16	10	15	8	13			
Вологодская область	188	321	422	463	469	552	611	415	398	162	259	322	378			
Калининградская область	176	368	471	512	642	651	568	445	413	195	311	378	543			
Ленинградская область	366	595	760	878	855	915	1 040	793	872	485	665	663	829			
Мурманская область	118	228	336	370	363	431	387	296	275	146	204	224	231			
Новгородская область	56	120	148	141	165	203	169	154	147	51	109	142	117			
Псковская область	100	134	181	218	223	264	276	198	185	98	148	157	163			
г. Санкт-Петербург	1 624	2 270	3 105	3 547	3 552	3 834	4 131	3 256	3 645	2 205	2 889	3 181	3 282			

ПРОДОЛЖЕНИЕ ТАБЛ. 14

	2020 г.												2021 г.			
	Апрель	Май	Июнь	Июль	Август	Сентябрь	Октябрь	Ноябрь	Декабрь	Январь	Февраль	Март	Апрель			
ЮЖНЫЙ ФЕДЕРАЛЬНЫЙ ОКРУГ	1 750	3 189	4 494	5 135	5 248	5 722	5 846	5 028	4 948	2 639	3 732	4 230	4 611			
Республика Адыгея (Адыгея)	34	42	80	91	114	100	103	102	94	54	56	66	66			
Республика Калмыкия	22	53	89	103	109	113	99	73	69	63	65	64	70			
Республика Крым	67	70	224	269	308	358	332	383	290	138	192	250	211			
Краснодарский край	770	1 436	1 964	2 197	2 265	2 587	2 710	2 424	2 357	1 226	1 747	1 897	2 229			
Астраханская область	66	132	153	189	160	198	228	174	158	96	93	167	156			
Волгоградская область	243	405	525	619	667	636	587	545	553	242	436	453	523			
Ростовская область	532	1 020	1 370	1 585	1 523	1 615	1 718	1 222	1 345	783	1 077	1 275	1 270			
г. Севастополь	16	31	89	82	102	115	69	105	82	37	66	58	86			
СЕВЕРО-КАВКАЗСКИЙ ФЕДЕРАЛЬНЫЙ ОКРУГ	300	622	855	969	1 052	1 056	1 125	908	989	474	702	738	762			
Республика Дагестан	27	55	96	112	128	134	157	142	172	82	119	121	122			
Республика Ингушетия	1	3	14	4	8	13	7	5	2	3	5	3	6			
Кабардино-Балкарская Республика	28	53	53	70	95	63	72	55	51	26	43	58	60			
Карачаево-Черкесская Республика	10	23	33	37	51	35	47	24	44	16	32	28	32			
Республика Северная Осетия – Алания	25	80	89	115	120	128	124	118	97	62	80	75	58			
Чеченская Республика	5	6	5	11	31	20	14	12	21	7	15	16	8			
Ставропольский край	204	402	565	620	619	663	704	552	602	278	408	437	476			
ПРИВОЛЖСКИЙ ФЕДЕРАЛЬНЫЙ ОКРУГ	410	5 906	8 368	9 838	10 748	11 338	12 075	9 616	10 579	4 794	6 801	8 077	8 629			
Республика Башкортостан	665	950	1 264	1 354	1 661	1 686	1 783	1 390	1 382	704	975	1 216	1 317			
Республика Марий Эл	89	110	153	214	204	278	293	213	163	66	121	173	144			
Республика Мордовия	54	87	117	145	163	175	195	192	165	87	167	178	194			
Республика Татарстан (Татарстан)	763	979	1 288	1 472	1 632	1 601	1 847	1 295	1 645	718	935	1 105	1 245			
Удмуртская Республика	383	467	705	712	706	891	941	748	963	404	529	559	643			
Чувашская Республика – Чувашия	270	453	667	833	880	861	967	719	961	362	554	592	628			
Пермский край	368	570	923	1 098	1 153	1 274	1 160	1 075	1 030	424	633	860	921			
Кировская область	189	273	396	477	470	507	497	323	410	169	225	304	282			
Нижегородская область	278	411	584	776	884	829	1 011	724	825	382	577	647	710			
Оренбургская область	202	383	551	610	663	636	601	478	536	301	417	453	564			
Пензенская область	174	269	339	523	511	614	727	650	651	315	368	478	517			
Самарская область	285	395	592	729	892	943	994	881	858	393	638	697	714			
Саратовская область	183	294	400	481	518	638	652	560	539	265	375	439	414			
Ульяновская область	207	265	389	414	411	405	407	368	451	204	287	376	336			



ОКОНЧАНИЕ ТАБЛ. 14

	2020 г.												2021 г.			
	Апрель	Май	Июнь	Июль	Август	Сентябрь	Октябрь	Ноябрь	Декабрь	Январь	Февраль	Март	Апрель			
УРАЛЬСКИЙ ФЕДЕРАЛЬНЫЙ ОКРУГ	1 858	2 764	3 941	4 719	5 227	5 552	5 785	4 393	4 744	2 337	3 363	4 256	5 022			
Курганская область	83	153	175	197	157	173	249	164	172	98	157	319	294			
Свердловская область	765	962	1 383	1 601	1 859	1 939	2 052	1 591	1 719	895	1 275	1 491	1 915			
Тюменская область	658	1 183	1 641	2 113	2 257	2 462	2 524	1 874	1 949	921	1 321	1 704	1 927			
в том числе Ханты-Мансийский автономный округ – Югра	293	527	696	926	1 011	1 149	1 092	789	861	408	607	798	846			
в том числе Ямало-Ненецкий автономный округ	134	224	356	453	523	471	434	354	361	171	235	278	351			
Челябинская область	352	466	742	808	954	978	960	764	904	423	610	742	886			
СИБИРСКИЙ ФЕДЕРАЛЬНЫЙ ОКРУГ	2 207	2 995	4 327	4 925	5 232	6 084	6 474	4 709	4 842	2 304	3 641	4 470	4 685			
Республика Алтай	5	14	20	26	11	24	20	18	14	3	10	16	16			
Республика Тыва	10	10	12	23	27	24	18	21	20	8	15	25	32			
Республика Хакасия	43	76	87	93	135	123	210	100	95	67	92	109	101			
Алтайский край	445	640	949	906	893	864	1 079	780	835	371	635	714	750			
Красноярский край	457	574	890	1 143	1 176	1 370	1 526	998	1 058	504	703	919	960			
Иркутская область	193	309	440	445	514	546	568	464	473	212	309	330	424			
Кемеровская область	318	360	504	645	723	796	799	536	579	294	485	606	610			
Новосибирская область	562	724	1 065	1 212	1 246	1 700	1 623	1 358	1 316	657	1 064	1 383	1 374			
Омская область	122	218	260	315	370	465	488	320	340	140	253	288	314			
Томская область	52	70	100	117	137	172	143	114	112	48	75	80	104			
ДАЛЬНЕВОСТОЧНЫЙ ФЕДЕРАЛЬНЫЙ ОКРУГ	1 228	1 440	1 844	2 033	1 989	2 249	2 254	1 947	2 473	1 353	1 886	2 244	2 199			
Республика Бурятия	113	104	194	177	159	218	207	156	191	118	126	155	233			
Республика Саха (Якутия)	322	264	255	339	384	370	354	323	365	263	300	326	337			
Забайкальский край	83	110	151	164	153	171	174	135	181	126	165	201	203			
Камчатский край	42	73	80	114	120	111	123	128	126	71	86	100	86			
Приморский край	288	370	471	438	421	504	498	458	742	340	553	726	606			
Хабаровский край	135	201	311	362	319	382	403	393	441	219	272	339	351			
Амурская область	80	101	93	130	109	161	171	133	170	84	150	151	141			
Магаданская область	30	39	61	78	76	102	104	50	83	41	57	52	66			
Сахалинская область	117	146	183	180	191	175	174	143	140	69	152	150	145			
Еврейская автономная область	9	14	15	13	15	18	19	12	21	11	10	22	17			
Чукотский автономный округ	9	18	30	38	42	37	27	16	13	11	15	22	14			

Объем ИЖК, предоставленных физическим лицам – резидентам в рублях и в иностранной валюте, в разрезе субъектов Российской Федерации (млн руб.)

	2020 г.												2021 г.			
	Апрель	Май	Июнь	Июль	Август	Сентябрь	Октябрь	Ноябрь	Декабрь	Январь	Февраль	Март	Апрель			
<b>РОССИЙСКАЯ ФЕДЕРАЦИЯ</b>	<b>217 771</b>	<b>214 907</b>	<b>300 654</b>	<b>383 446</b>	<b>413 228</b>	<b>503 699</b>	<b>546 350</b>	<b>491 319</b>	<b>560 282</b>	<b>259 537</b>	<b>403 303</b>	<b>500 956</b>	<b>550 950</b>			
ЦЕНТРАЛЬНЫЙ ФЕДЕРАЛЬНЫЙ ОКРУГ	60 693	61 415	93 780	126 022	137 467	168 253	181 560	166 692	187 038	89 918	141 141	170 821	191 518			
Белгородская область	1 798	1 871	2 506	3 226	3 413	3 742	4 076	3 681	3 974	1 928	2 871	3 386	3 678			
Брянская область	1 109	1 147	1 809	2 238	2 538	3 061	3 042	2 548	2 840	1 196	1 871	2 725	3 190			
Владимирская область	1 301	1 513	2 008	2 678	3 036	3 633	3 787	3 247	3 740	1 649	2 784	3 228	3 918			
Воронежская область	3 055	2 874	3 917	5 040	5 340	6 259	6 827	5 850	6 574	3 189	4 777	5 709	6 813			
Ивановская область	869	845	1 208	1 523	1 752	2 089	2 209	1 910	2 170	1 035	1 556	1 874	2 221			
Калужская область	1 530	1 413	2 149	2 711	2 955	3 611	3 776	3 479	3 782	1 829	2 849	3 595	3 781			
Костромская область	673	651	1 012	1 150	1 263	1 595	1 553	1 453	1 616	764	1 134	1 334	1 628			
Курская область	1 197	1 106	1 627	2 367	2 320	2 856	2 716	2 268	2 635	1 371	1 787	2 421	2 610			
Липецкая область	1 171	1 111	1 697	2 320	2 435	2 812	3 084	2 632	3 038	1 285	2 017	2 659	2 860			
Московская область	15 127	14 564	23 289	31 441	33 960	42 202	44 692	41 998	46 691	22 909	35 506	43 057	48 554			
Орловская область	965	1 021	1 258	1 761	1 695	2 117	2 177	2 000	2 307	1 187	1 516	1 766	2 152			
Рязанская область	1 596	1 549	2 002	2 724	3 097	3 128	3 848	3 261	3 692	1 568	2 499	2 986	3 165			
Смоленская область	1 119	1 010	1 373	1 804	2 020	2 462	2 434	2 305	2 595	1 137	1 812	2 262	2 363			
Тамбовская область	950	920	1 329	1 815	1 884	2 411	2 440	2 189	2 261	1 191	1 675	2 121	2 298			
Тверская область	1 656	1 692	2 274	3 060	3 367	3 994	4 390	3 557	3 785	1 826	3 039	3 590	3 994			
Тульская область	1 744	1 830	2 498	3 331	3 583	4 117	4 782	4 201	4 305	2 137	3 214	4 261	4 847			
Ярославская область	1 294	1 387	2 048	2 462	2 477	3 115	3 253	2 654	3 024	1 435	2 297	2 989	3 560			
г. Москва	23 537	24 912	39 773	54 368	60 332	75 047	82 473	77 458	88 010	42 282	67 937	80 858	89 885			
<b>СЕВЕРО-ЗАПАДНЫЙ ФЕДЕРАЛЬНЫЙ ОКРУГ</b>	<b>25 681</b>	<b>28 774</b>	<b>39 187</b>	<b>47 747</b>	<b>51 175</b>	<b>63 884</b>	<b>68 498</b>	<b>60 819</b>	<b>69 287</b>	<b>34 139</b>	<b>50 455</b>	<b>61 340</b>	<b>66 920</b>			
Республика Карелия	836	1 030	1 341	1 525	1 532	2 179	2 432	2 043	2 097	888	1 313	1 852	1 916			
Республика Коми	1 060	1 463	1 992	2 809	3 092	3 249	3 709	3 025	3 255	1 403	2 170	2 995	3 090			
Архангельская область	1 822	2 191	2 818	3 599	3 529	4 774	4 684	4 178	4 779	2 111	3 391	4 014	4 520			
в том числе Ненецкий автономный округ	74	60	128	173	143	134	133	116	205	123	155	107	161			
Вологодская область	1 793	1 562	2 181	2 776	2 755	3 572	3 932	3 227	3 836	1 606	2 653	3 193	3 624			
Калининградская область	1 323	1 724	2 054	2 505	2 985	3 518	3 479	3 186	3 257	1 535	2 476	3 110	3 561			
Ленинградская область	3 462	3 712	4 967	5 775	6 299	8 061	8 571	7 815	8 795	4 322	6 459	7 521	8 628			
Мурманская область	979	1 375	1 916	2 256	2 422	2 898	2 938	2 448	2 610	1 275	1 854	2 434	2 613			
Новгородская область	762	820	1 038	1 220	1 274	1 690	1 763	1 526	1 653	667	1 067	1 436	1 638			
Псковская область	670	579	888	1 111	1 233	1 563	1 611	1 206	1 441	721	1 032	1 209	1 251			
г. Санкт-Петербург	12 974	14 316	19 992	24 171	26 055	32 380	35 379	32 164	37 565	19 611	28 040	33 576	36 079			

Табл. 15

ПРОДОЛЖЕНИЕ ТАБЛ. 15

	2020 г.												2021 г.			
	Апрель	Май	Июнь	Июль	Август	Сентябрь	Октябрь	Ноябрь	Декабрь	Январь	Февраль	Март	Апрель			
ЮЖНЫЙ ФЕДЕРАЛЬНЫЙ ОКРУГ	14 270	16 569	23 297	27 859	29 127	36 113	38 207	35 071	39 131	18 880	28 707	36 314	40 626			
Республика Адыгея (Адыгея)	337	271	394	550	594	767	746	766	845	415	561	609	792			
Республика Калмыкия	316	304	523	731	806	1 005	1 031	923	971	467	637	733	822			
Республика Крым	699	700	1 351	1 347	1 680	1 739	1 878	2 095	2 080	989	1 581	1 891	2 154			
Краснодарский край	5 272	6 901	8 652	10 170	10 380	13 502	15 134	13 911	15 747	7 777	11 561	14 485	16 856			
Астраханская область	960	955	1 614	1 808	1 698	2 169	2 526	2 170	2 295	1 057	1 635	2 366	2 297			
Волгоградская область	2 463	2 641	3 737	4 531	4 844	5 888	5 969	5 227	5 828	2 522	4 194	5 357	6 056			
Ростовская область	4 040	4 589	6 560	8 257	8 609	10 357	10 277	9 228	10 642	5 305	7 910	10 178	10 763			
г. Севастополь	183	207	468	465	518	686	645	751	724	348	627	694	886			
СЕВЕРО-КАВКАЗСКИЙ ФЕДЕРАЛЬНЫЙ ОКРУГ	4 258	4 386	6 424	8 097	8 714	10 558	11 879	10 907	12 746	6 257	9 361	11 765	12 990			
Республика Дагестан	710	594	1 052	1 417	1 451	1 793	2 328	2 121	2 783	1 238	1 975	2 519	2 517			
Республика Ингушетия	29	25	93	68	97	147	139	130	190	89	97	174	165			
Кабардино-Балкарская Республика	449	439	722	821	927	963	1 142	1 023	1 076	581	842	1 134	1 169			
Карачаево-Черкесская Республика	268	199	331	443	520	581	715	554	717	323	479	792	999			
Республика Северная Осетия – Алания	433	501	578	750	750	1 031	1 061	1 120	1 098	604	1 016	1 149	1 136			
Чеченская Республика	198	200	250	327	412	559	771	658	1 326	608	862	1 111	1 307			
Ставропольский край	2 171	2 429	3 401	4 271	4 556	5 485	5 723	5 302	5 556	2 815	4 091	4 887	5 697			
ПРИВОЛЖСКИЙ ФЕДЕРАЛЬНЫЙ ОКРУГ	42 764	40 255	55 051	69 585	76 372	93 665	101 225	88 889	104 024	44 576	69 581	87 938	94 653			
Республика Башкортостан	6 937	6 264	8 905	10 535	11 961	15 152	15 550	13 436	15 213	7 073	11 140	13 932	14 935			
Республика Марий Эл	891	727	907	1 305	1 298	1 840	1 869	1 790	1 923	808	1 292	1 689	1 697			
Республика Мордовия	781	766	1 038	1 501	1 690	2 058	2 296	1 900	2 096	1 037	1 678	1 726	1 894			
Республика Татарстан (Татарстан)	7 635	7 243	9 032	11 522	12 867	15 172	17 282	15 292	19 532	8 121	11 310	15 492	16 259			
Удмуртская Республика	2 798	2 377	3 182	3 970	4 105	5 278	5 630	4 910	6 133	2 687	4 121	5 097	5 267			
Чувашская Республика – Чувашия	1 805	1 912	2 693	3 473	3 798	4 721	5 011	4 382	5 209	2 158	3 508	4 086	4 414			
Пермский край	3 875	3 749	5 494	6 727	7 512	9 264	9 223	8 469	9 260	3 963	6 401	8 723	9 430			
Кировская область	1 909	1 737	2 336	2 931	3 154	3 867	4 194	3 610	4 050	1 694	2 716	3 402	3 627			
Нижегородская область	4 038	3 736	5 300	6 715	7 662	9 178	10 086	8 582	9 976	4 295	7 113	8 314	9 169			
Оренбургская область	2 771	2 825	3 669	4 802	4 870	5 820	6 425	5 566	6 613	2 826	4 332	5 525	6 064			
Пензенская область	1 438	1 341	1 834	2 793	2 834	3 654	4 151	3 671	4 228	1 796	2 439	3 344	3 746			
Самарская область	3 878	3 874	5 108	6 432	7 299	8 721	9 476	8 295	9 947	3 965	6 732	7 994	8 780			
Саратовская область	2 411	2 341	3 537	4 312	4 899	5 736	6 602	5 791	6 314	2 623	4 278	5 561	6 189			
Ульяновская область	1 596	1 363	2 017	2 567	2 422	3 203	3 431	3 195	3 530	1 530	2 521	3 051	3 181			

ОКОНЧАНИЕ ТАБЛ. 15

	2020 г.												2021 г.			
	Апрель	Май	Июнь	Июль	Август	Сентябрь	Октябрь	Ноябрь	Декабрь	Январь	Февраль	Март	Апрель			
УРАЛЬСКИЙ ФЕДЕРАЛЬНЫЙ ОКРУГ	23 931	23 322	30 602	38 059	41 567	48 580	54 601	47 105	55 213	24 371	37 974	48 442	52 364			
Курганская область	1 062	1 046	1 235	1 623	1 627	2 090	2 411	1 853	2 076	885	1 552	2 056	2 096			
Свердловская область	8 319	7 246	9 638	11 534	13 295	15 336	17 691	15 349	18 051	7 817	12 502	15 729	17 080			
Тюменская область	9 858	10 776	13 941	17 971	18 559	21 584	24 497	20 930	24 188	10 750	16 368	21 329	23 056			
в том числе Ханты-Мансийский автономный округ – Югра	5 300	5 473	6 985	9 014	9 311	11 191	12 662	10 525	12 058	5 243	8 018	10 606	11 277			
в том числе Ямало-Ненецкий автономный округ	1 812	1 935	2 860	3 879	3 994	4 078	4 020	3 608	4 134	1 802	2 799	3 516	4 331			
Челябинская область	4 692	4 254	5 788	6 932	8 086	9 570	10 003	8 974	10 898	4 919	7 552	9 328	10 132			
СИБИРСКИЙ ФЕДЕРАЛЬНЫЙ ОКРУГ	28 496	24 865	32 865	42 082	44 743	53 953	59 821	53 341	59 259	25 136	41 619	53 460	58 376			
Республика Алтай	111	134	180	292	191	256	346	252	303	102	169	270	315			
Республика Тыва	333	251	366	511	590	795	820	764	805	425	575	827	741			
Республика Хакасия	607	586	770	991	1 231	1 286	1 673	1 292	1 394	607	1 099	1 408	1 461			
Алтайский край	3 347	3 001	4 050	4 865	4 936	5 717	6 612	6 002	6 357	2 506	4 515	5 815	5 922			
Красноярский край	5 027	4 613	6 585	8 469	9 061	10 973	12 277	10 239	11 406	5 108	7 881	10 439	11 390			
Иркутская область	3 797	3 072	4 528	5 083	5 623	7 111	7 165	7 011	7 570	3 257	5 288	6 892	7 950			
Кемеровская область	3 806	3 020	4 165	5 337	5 544	6 754	7 440	6 448	7 141	3 129	5 269	6 877	7 193			
Новосибирская область	6 816	5 794	6 772	9 054	9 506	11 770	13 468	12 660	13 912	5 951	9 905	12 736	14 025			
Омская область	2 963	2 816	3 489	4 677	5 220	6 039	6 336	5 338	6 630	2 695	4 488	5 362	6 143			
Томская область	1 688	1 578	1 961	2 804	2 842	3 252	3 686	3 336	3 741	1 356	2 431	2 834	3 238			
ДАЛЬНЕВОСТОЧНЫЙ ФЕДЕРАЛЬНЫЙ ОКРУГ	17 679	15 320	19 447	23 994	24 063	28 693	30 557	28 495	33 583	16 260	24 465	30 876	33 502			
Республика Бурятия	1 057	994	1 457	1 647	1 690	2 290	2 340	2 133	2 259	1 145	1 666	2 168	2 615			
Республика Саха (Якутия)	3 067	2 617	2 925	3 979	4 331	4 932	5 286	4 797	5 070	2 621	3 897	4 605	5 091			
Забайкальский край	1 616	1 207	1 606	1 948	1 980	2 651	2 605	2 263	2 484	1 315	1 928	2 758	3 076			
Камчатский край	675	637	801	1 100	1 051	1 210	1 344	1 474	1 593	784	1 104	1 363	1 492			
Приморский край	4 051	3 764	4 770	5 345	5 411	6 144	6 662	5 980	8 336	3 925	6 187	8 036	8 155			
Хабаровский край	2 801	2 763	3 619	4 505	4 219	5 139	5 458	5 509	6 192	2 989	4 121	5 269	5 822			
Амурская область	2 109	1 333	1 500	2 218	2 139	2 529	2 887	2 681	3 300	1 424	2 352	2 930	2 805			
Магаданская область	346	328	502	645	682	843	941	788	1 211	576	744	787	923			
Сахалинская область	1 614	1 350	1 801	2 003	2 005	2 369	2 440	2 322	2 567	1 116	2 059	2 399	2 911			
Еврейская автономная область	199	219	222	260	265	249	302	274	314	185	218	303	342			
Чукотский автономный округ	144	108	242	343	290	336	292	274	259	179	189	259	269			

Табл. 16

ОБЪЕМ ИЖК ПО ДДУ, ПРЕДОСТАВЛЕННЫХ ФИЗИЧЕСКИМ ЛИЦАМ – РЕЗИДЕНТАМ В РУБЛЯХ,  
В РАЗРЕЗЕ СУБЪЕКТОВ РОССИЙСКОЙ ФЕДЕРАЦИИ  
(млн руб.)

	2020 г.												2021 г.			
	Апрель	Май	Июнь	Июль	Август	Сентябрь	Октябрь	Ноябрь	Декабрь	Январь	Февраль	Март	Апрель			
<b>РОССИЙСКАЯ ФЕДЕРАЦИЯ</b>	<b>54 994</b>	<b>79 950</b>	<b>112 686</b>	<b>145 134</b>	<b>158 610</b>	<b>177 791</b>	<b>187 834</b>	<b>155 242</b>	<b>168 008</b>	<b>91 366</b>	<b>135 131</b>	<b>159 598</b>	<b>177 942</b>			
ЦЕНТРАЛЬНЫЙ ФЕДЕРАЛЬНЫЙ ОКРУГ	18 572	26 399	37 532	52 477	57 496	64 920	69 465	60 941	64 354	36 789	55 493	63 035	71 891			
Белгородская область	275	508	700	830	1 022	1 106	1 029	969	982	515	784	680	858			
Брянская область	286	477	742	934	1 140	1 300	1 131	860	914	531	612	918	1 180			
Владимирская область	334	539	702	981	1 205	1 130	1 189	935	1 008	501	833	828	1 235			
Воронежская область	702	1 090	1 497	2 144	2 157	2 320	2 469	1 782	2 079	1 137	1 670	1 831	2 210			
Ивановская область	172	253	293	555	578	594	623	549	662	297	386	460	588			
Калужская область	366	554	855	973	1 006	1 141	1 156	946	1 003	684	965	1 039	1 120			
Костромская область	164	172	356	371	379	491	438	384	381	226	244	345	467			
Курская область	272	294	509	588	752	781	853	612	775	430	426	649	805			
Липецкая область	231	400	600	802	824	872	936	774	896	357	631	772	847			
Московская область	4 449	6 317	8 803	12 597	13 537	15 279	15 679	14 436	14 875	9 544	13 786	15 657	17 232			
Орловская область	385	492	566	681	684	841	789	659	847	489	586	626	721			
Рязанская область	572	752	956	1 340	1 448	1 405	1 619	1 327	1 592	693	1 004	1 066	1 197			
Смоленская область	264	437	484	683	860	882	773	784	744	401	576	677	797			
Тамбовская область	182	293	438	569	597	643	704	743	612	418	495	581	571			
Тверская область	295	610	819	986	1 151	1 085	1 239	947	903	541	783	924	1 001			
Тульская область	390	747	788	1 166	1 298	1 362	1 687	1 242	1 154	792	928	1 415	1 419			
Ярославская область	315	513	705	935	940	1 025	956	610	731	388	661	888	1 148			
г. Москва	8 918	11 950	17 718	25 341	27 920	32 662	36 197	32 382	34 194	18 844	30 124	33 679	38 496			
<b>СЕВЕРО-ЗАПАДНЫЙ ФЕДЕРАЛЬНЫЙ ОКРУГ</b>	<b>8 784</b>	<b>13 795</b>	<b>18 622</b>	<b>22 778</b>	<b>24 247</b>	<b>26 953</b>	<b>27 832</b>	<b>21 758</b>	<b>24 355</b>	<b>14 113</b>	<b>19 735</b>	<b>22 811</b>	<b>25 568</b>			
Республика Карелия	302	493	664	770	731	893	993	805	658	278	297	627	621			
Республика Коми	236	526	637	1 008	1 383	1 277	1 310	872	839	487	536	835	874			
Архангельская область в том числе Ненецкий автономный округ	484	935	990	1 388	1 434	1 746	1 592	1 279	1 375	741	1 066	1 190	1 408			
Вологодская область	25	29	49	90	63	51	54	38	60	40	60	39	45			
Калининградская область	340	610	833	995	1 063	1 220	1 360	905	1 032	405	684	876	1 032			
Ленинградская область	377	728	921	1 114	1 410	1 516	1 363	1 057	1 061	498	832	1 039	1 477			
Мурманская область	1 147	1 811	2 338	2 875	2 860	3 138	3 537	2 618	3 053	1 754	2 578	2 559	3 292			
Новгородская область	344	648	947	1 108	1 132	1 417	1 244	957	888	480	712	828	909			
Псковская область	146	301	388	393	462	505	478	441	446	140	351	434	423			
г. Санкт-Петербург	202	260	388	481	497	570	577	448	409	277	378	364	375			
	5 207	7 483	10 517	12 645	13 275	14 672	15 377	12 376	14 595	9 053	12 300	14 058	15 158			

ПРОДОЛЖЕНИЕ ТАБЛ. 16

	2020 г.												2021 г.			
	Апрель	Май	Июнь	Июль	Август	Сентябрь	Октябрь	Ноябрь	Декабрь	Январь	Февраль	Март	Апрель			
ЮЖНЫЙ ФЕДЕРАЛЬНЫЙ ОКРУГ	3 672	6 550	9 594	11 585	11 801	13 446	13 996	12 377	12 065	6 623	9 732	11 623	13 183			
Республика Адыгея (Адыгея)	72	73	165	199	233	207	212	255	234	146	125	156	210			
Республика Калмыкия	83	133	254	355	350	414	392	275	257	235	255	259	321			
Республика Крым	173	180	553	618	748	908	862	983	750	374	565	668	631			
Краснодарский край	1 534	2 828	3 914	4 746	4 761	5 702	6 012	5 543	5 385	2 904	4 256	5 023	6 037			
Астраханская область	175	346	440	508	460	613	758	585	517	317	354	622	508			
Волгоградская область	568	895	1 286	1 549	1 728	1 682	1 685	1 432	1 488	669	1 172	1 365	1 706			
Ростовская область	1 033	2 026	2 764	3 413	3 259	3 586	3 848	2 961	3 182	1 859	2 783	3 272	3 458			
г. Севастополь	34	70	219	198	263	333	227	343	252	118	222	258	312			
СЕВЕРО-КАВКАЗСКИЙ ФЕДЕРАЛЬНЫЙ ОКРУГ	711	1 447	2 041	2 529	2 752	2 908	3 086	2 552	2 694	1 358	2 399	2 476	2 708			
Республика Дагестан	75	155	328	434	454	531	629	542	697	325	572	580	508			
Республика Ингушетия	10	12	50	10	30	54	38	18	14	17	34	30	24			
Кабардино-Балкарская Республика	70	156	159	227	296	216	246	178	159	65	146	198	237			
Карачаево-Черкесская Республика	28	70	89	108	135	97	158	79	142	47	96	97	119			
Республика Северная Осетия – Алания	68	187	240	288	271	358	310	301	242	170	262	256	209			
Чеченская Республика	16	38	33	33	109	111	58	39	95	36	84	73	41			
Ставропольский край	444	830	1 142	1 429	1 457	1 540	1 646	1 395	1 344	698	1 205	1 242	1 570			
ПРИВОЛЖСКИЙ ФЕДЕРАЛЬНЫЙ ОКРУГ	9 177	13 168	18 796	23 653	26 698	29 328	31 223	24 610	27 202	13 249	19 294	23 254	25 556			
Республика Башкортостан	1 494	2 120	2 850	3 338	4 152	4 476	4 598	3 604	3 472	2 026	2 711	3 340	3 796			
Республика Марий Эл	172	225	287	408	406	598	627	511	374	166	281	445	388			
Республика Мордовия	179	257	362	481	546	569	694	594	558	341	586	549	639			
Республика Татарстан (Татарстан)	1 832	2 347	3 141	3 947	4 657	4 714	5 396	3 744	4 968	2 160	2 849	3 909	4 262			
Удмуртская Республика	783	942	1 452	1 620	1 626	2 052	2 162	1 697	2 155	892	1 286	1 462	1 658			
Чувашская Республика – Чувашия	527	926	1 380	1 813	1 989	2 033	2 182	1 806	2 159	893	1 520	1 559	1 754			
Пермский край	804	1 260	2 074	2 591	2 873	3 329	3 038	2 707	2 642	1 208	1 800	2 607	2 644			
Кировская область	368	513	790	996	996	1 164	1 177	788	973	444	589	752	783			
Нижегородская область	698	1 121	1 543	2 105	2 462	2 590	3 128	2 260	2 573	1 349	2 105	2 253	2 596			
Оренбургская область	405	752	1 109	1 240	1 401	1 366	1 433	1 138	1 278	780	1 006	1 156	1 412			
Пензенская область	372	554	749	1 216	1 182	1 485	1 632	1 410	1 497	813	943	1 177	1 403			
Самарская область	684	961	1 371	1 793	2 240	2 415	2 481	2 158	2 180	1 004	1 838	1 906	1 993			
Саратовская область	473	681	909	1 234	1 346	1 641	1 740	1 401	1 348	725	1 077	1 334	1 407			
Ульяновская область	386	510	778	871	822	896	935	792	1 022	449	701	804	821			

ОКОНЧАНИЕ ТАБЛ. 16

	2020 г.												2021 г.			
	Апрель	Май	Июнь	Июль	Август	Сентябрь	Октябрь	Ноябрь	Декабрь	Январь	Февраль	Март	Апрель			
УРАЛЬСКИЙ ФЕДЕРАЛЬНЫЙ ОКРУГ	4 854	6 776	10 072	12 725	14 958	15 928	16 664	12 578	14 052	7 187	10 328	13 377	15 277			
Курганская область	162	309	342	414	383	388	645	395	407	221	350	660	689			
Свердловская область	1 960	2 346	3 610	4 412	5 415	5 611	6 014	4 632	5 195	2 732	3 927	4 676	5 524			
Тюменская область	1 907	3 169	4 522	6 049	6 779	7 545	7 733	5 678	6 237	3 131	4 583	6 026	6 687			
в том числе Ханты-Мансийский автономный округ – Югра	874	1 450	1 992	2 675	3 152	3 641	3 506	2 515	2 921	1 403	2 204	2 938	2 966			
в том числе Ямало-Ненецкий автономный округ	491	699	1 120	1 495	1 716	1 688	1 492	1 190	1 270	661	882	1 094	1 439			
Челябинская область	825	952	1 598	1 851	2 381	2 383	2 272	1 874	2 212	1 104	1 467	2 014	2 377			
СИБИРСКИЙ ФЕДЕРАЛЬНЫЙ ОКРУГ	4 945	6 968	9 912	12 408	13 529	16 150	17 317	12 895	13 541	6 590	10 526	13 623	14 752			
Республика Алтай	12	33	63	64	23	67	56	49	39	10	24	42	36			
Республика Тыва	26	41	26	75	85	86	84	75	70	31	44	101	137			
Республика Хакасия	88	159	184	211	310	315	530	278	228	150	279	328	307			
Алтайский край	762	1 125	1 750	1 798	1 795	1 781	2 179	1 633	1 829	805	1 350	1 635	1 750			
Красноярский край	1 023	1 388	2 211	3 093	3 298	3 845	4 382	2 847	3 065	1 528	2 105	2 936	3 089			
Иркутская область	450	762	1 055	1 158	1 337	1 486	1 625	1 470	1 359	699	970	1 150	1 614			
Кемеровская область	685	845	1 125	1 530	1 768	1 967	2 027	1 519	1 617	803	1 377	1 876	1 834			
Новосибирская область	1 399	1 831	2 592	3 138	3 350	4 688	4 463	3 703	3 790	1 926	3 206	4 242	4 380			
Омская область	339	582	609	932	1 051	1 311	1 417	922	1 120	432	875	1 012	1 174			
Томская область	160	201	297	409	511	603	553	400	424	206	297	301	430			
ДАЛЬНЕВОСТОЧНЫЙ ФЕДЕРАЛЬНЫЙ ОКРУГ	4 279	4 848	6 117	6 979	7 128	8 158	8 251	7 530	9 745	5 456	7 624	9 400	9 007			
Республика Бурятия	276	278	516	437	456	587	601	475	582	363	372	511	723			
Республика Саха (Якутия)	1 274	929	886	1 224	1 407	1 367	1 376	1 328	1 583	1 168	1 351	1 527	1 536			
Забайкальский край	236	298	440	489	436	563	585	440	580	428	554	701	743			
Камчатский край	134	228	240	377	465	419	454	431	493	263	357	416	345			
Приморский край	1 009	1 274	1 627	1 539	1 568	1 921	1 850	1 866	3 079	1 431	2 350	3 127	2 549			
Хабаровский край	431	747	1 099	1 383	1 185	1 391	1 580	1 551	1 781	910	1 082	1 392	1 451			
Амурская область	250	286	292	403	385	614	592	482	624	365	589	655	532			
Магаданская область	119	102	189	247	273	364	358	181	300	181	242	199	268			
Сахалинская область	487	614	681	693	784	743	693	662	588	256	648	715	724			
Еврейская автономная область	30	45	52	36	47	58	57	48	74	35	28	71	70			
Чукотский автономный округ	34	46	93	151	123	133	106	66	59	56	50	85	65			

Табл. 17

ЗАДОЛЖЕННОСТЬ ПО ИЖК, ПРЕДОСТАВЛЕННЫМ ФИЗИЧЕСКИМ ЛИЦАМ – РЕЗИДЕНТАМ В РУБЛЯХ И В ИНОСТРАННОЙ ВАЛЮТЕ,  
В РАЗРЕЗЕ СУБЪЕКТОВ РОССИЙСКОЙ ФЕДЕРАЦИИ  
(млн руб.)

	2020 г.										2021 г.				
	01.05	01.06	01.07	01.08	01.09	01.10	01.11	01.12	01.01	01.02	01.03	01.04	01.05		
<b>РОССИЙСКАЯ ФЕДЕРАЦИЯ</b>	<b>8 012 340</b>	<b>8 082 000</b>	<b>8 197 716</b>	<b>8 378 044</b>	<b>8 578 811</b>	<b>8 843 434</b>	<b>9 125 465</b>	<b>9 150 903</b>	<b>9 290 785</b>	<b>9 374 820</b>	<b>9 558 120</b>	<b>9 788 879</b>	<b>10 068 009</b>		
ЦЕНТРАЛЬНЫЙ ФЕДЕРАЛЬНЫЙ ОКРУГ	2 512 377	2 530 681	2 563 677	2 626 077	2 694 961	2 785 047	2 880 889	2 911 718	2 959 977	2 991 845	3 058 994	3 136 331	3 231 602		
Белгородская область	51 758	52 481	53 555	55 347	57 374	59 525	61 844	62 580	64 055	64 767	66 125	67 558	68 962		
Брянская область	43 885	44 138	44 792	45 816	47 110	48 746	50 323	50 609	51 226	51 447	52 137	53 329	55 103		
Владимирская область	53 902	54 221	54 898	56 098	57 507	59 277	61 162	61 269	62 289	62 650	63 862	65 018	66 871		
Воронежская область	100 908	101 995	103 738	106 256	108 989	112 142	115 736	114 976	116 405	117 446	119 536	121 940	125 243		
Ивановская область	32 135	32 318	32 656	33 209	34 076	35 181	36 245	36 287	36 802	37 074	37 669	38 328	39 159		
Калужская область	65 131	65 448	66 215	67 413	68 780	70 499	72 270	72 885	73 669	74 103	75 289	76 707	78 526		
Костромская область	24 405	24 582	24 975	25 404	25 981	26 811	27 506	27 719	28 004	28 201	28 667	29 194	30 137		
Курская область	42 541	42 813	43 354	44 363	45 423	46 844	48 173	47 729	48 313	48 718	49 221	50 114	51 277		
Липецкая область	41 734	42 067	42 716	43 823	45 121	46 626	48 328	48 461	49 455	49 742	50 549	51 697	53 109		
Московская область	701 784	706 360	714 171	729 910	746 209	768 434	791 290	799 160	810 123	818 366	835 804	854 476	876 849		
Орловская область	31 645	32 004	32 361	33 160	33 842	34 904	35 954	36 116	36 916	37 289	37 896	38 547	39 658		
Рязанская область	56 729	57 185	57 715	59 028	60 612	62 075	64 050	64 208	65 257	65 592	66 550	67 630	69 088		
Смоленская область	41 324	41 551	41 990	42 588	43 468	44 692	45 859	46 084	46 685	46 860	47 568	48 426	49 433		
Тамбовская область	36 510	36 768	37 174	38 009	38 926	40 128	41 304	41 386	41 942	42 254	42 933	43 816	44 909		
Тверская область	64 424	64 865	65 652	67 006	68 617	70 683	72 844	72 888	73 389	73 782	75 171	76 508	78 405		
Тульская область	67 557	68 014	68 833	70 402	72 129	74 173	76 594	76 452	77 003	77 582	78 879	80 850	83 428		
Ярославская область	49 744	50 230	50 990	52 118	53 221	54 657	56 394	56 061	56 553	56 882	57 887	59 284	61 220		
г. Москва	1 006 262	1 013 640	1 027 893	1 056 126	1 087 576	1 129 649	1 175 016	1 196 846	1 221 891	1 239 089	1 273 251	1 312 909	1 360 225		
<b>СЕВЕРО-ЗАПАДНЫЙ ФЕДЕРАЛЬНЫЙ ОКРУГ</b>	<b>1 004 254</b>	<b>1 013 845</b>	<b>1 032 116</b>	<b>1 054 757</b>	<b>1 079 438</b>	<b>1 112 800</b>	<b>1 147 289</b>	<b>1 148 670</b>	<b>1 167 161</b>	<b>1 178 668</b>	<b>1 201 592</b>	<b>1 229 283</b>	<b>1 264 607</b>		
Республика Карелия	33 684	34 081	34 632	35 295	36 050	37 202	38 531	38 171	38 706	38 804	39 231	39 957	40 824		
Республика Коми	59 837	60 142	60 766	61 968	63 561	65 110	66 943	67 106	67 092	67 122	67 638	68 732	70 014		
Архангельская область	73 573	74 388	75 489	77 142	78 661	81 035	83 397	82 614	84 228	84 764	86 171	87 866	90 134		
в том числе Ненецкий автономный округ	3 866	3 882	3 933	4 033	4 059	4 111	4 163	4 144	4 208	4 263	4 341	4 381	4 482		
Вологодская область	56 322	56 708	57 440	58 680	59 913	61 736	63 585	62 703	64 089	64 489	65 605	66 948	68 626		
Калининградская область	50 156	50 971	53 371	54 744	56 283	58 117	59 864	59 602	60 559	61 073	62 242	63 639	65 714		
Ленинградская область	130 285	131 942	134 536	137 634	141 019	145 369	149 799	150 453	153 103	154 768	158 065	161 690	166 650		
Мурманская область	40 689	41 171	41 928	43 072	44 333	45 885	47 474	47 789	48 375	48 612	49 258	50 237	51 455		
Новгородская область	25 764	26 080	26 448	26 969	27 509	28 318	29 228	29 053	29 401	29 489	29 836	30 351	31 095		
Псковская область	23 021	23 082	23 476	23 920	24 538	25 465	26 293	26 226	26 714	26 891	27 282	27 659	28 108		
г. Санкт-Петербург	510 921	515 282	524 029	535 334	547 570	564 563	582 175	584 954	594 895	602 654	616 264	632 204	651 987		



ПРОДОЛЖЕНИЕ ТАБЛ. 17

	2020 г.												2021 г.				
	01.05	01.06	01.07	01.08	01.09	01.10	01.11	01.12	01.01	01.02	01.03	01.04	01.05				
ЮЖНЫЙ ФЕДЕРАЛЬНЫЙ ОКРУГ	583 909	591 254	602 236	616 299	631 203	651 074	672 322	679 750	692 825	700 623	714 986	733 377	755 029				
Республика Адыгея (Адыгея)	12 934	12 997	13 151	13 407	13 780	14 277	14 718	14 892	15 261	15 490	15 777	15 940	16 403				
Республика Калмыкия	14 586	14 645	14 840	15 194	15 660	16 244	16 801	17 171	17 581	17 790	18 032	18 227	18 593				
Республика Крым	16 137	16 461	17 325	18 218	19 336	20 540	21 845	23 210	24 421	25 030	25 984	26 969	28 295				
Краснодарский край	228 858	232 604	237 069	242 456	247 778	255 846	264 793	268 523	274 290	278 132	284 400	292 699	302 478				
Астраханская область	40 035	40 314	40 967	41 707	42 337	43 402	44 724	45 003	45 247	45 461	46 128	47 210	48 358				
Волгоградская область	92 537	93 502	94 950	96 810	99 122	101 822	104 632	104 359	105 584	105 980	107 691	109 874	112 501				
Ростовская область	172 874	174 665	177 588	181 827	186 152	191 384	196 793	197 987	201 387	203 414	207 247	212 249	217 563				
г. Севастополь	5 947	6 066	6 346	6 680	7 038	7 559	8 015	8 605	9 054	9 327	9 727	10 209	10 838				
СЕВЕРО-КАВКАЗСКИЙ ФЕДЕРАЛЬНЫЙ ОКРУГ	177 022	178 716	181 239	184 927	189 165	194 790	201 468	204 291	209 065	211 507	215 803	221 307	227 863				
Республика Дагестан	28 297	28 361	28 805	29 477	30 323	31 251	32 704	33 856	35 147	35 871	36 967	38 242	39 615				
Республика Ингушетия	1 397	1 445	1 511	1 540	1 569	1 674	1 751	1 821	1 891	1 922	1 922	2 008	2 068				
Кабардино-Балкарская Республика	18 087	18 251	18 594	19 008	19 516	19 973	20 606	20 857	21 302	21 531	21 937	22 518	23 108				
Карачаево-Черкесская Республика	10 528	10 590	10 753	10 951	11 244	11 540	11 990	12 176	12 540	12 701	12 958	13 369	14 034				
Республика Северная Осетия – Алания	19 375	19 673	19 800	20 108	20 390	20 887	21 493	21 780	22 083	22 339	22 862	23 441	23 975				
Чеченская Республика	6 219	6 508	6 675	6 796	6 832	7 211	7 747	8 082	8 879	9 060	9 350	9 827	10 446				
Ставропольский край	93 118	93 888	95 101	97 047	99 291	102 255	105 177	105 718	107 222	108 082	109 807	111 901	114 618				
ПРИВОЛЖСКИЙ ФЕДЕРАЛЬНЫЙ ОКРУГ	1 477 834	1 489 664	1 508 736	1 538 767	1 574 008	1 621 900	1 672 794	1 671 193	1 697 483	1 709 120	1 737 840	1 776 702	1 822 070				
Республика Башкортостан	227 752	229 626	232 952	237 823	243 207	251 268	258 637	258 453	261 861	264 110	268 973	275 272	282 895				
Республика Марий Эл	31 009	31 204	31 406	31 813	32 253	33 213	34 092	34 082	34 223	34 393	34 812	35 490	36 198				
Республика Мордовия	34 956	35 073	35 315	35 788	36 560	37 546	38 737	38 951	39 532	39 786	40 569	41 125	41 745				
Республика Татарстан (Татарстан)	230 469	233 251	236 620	241 823	247 964	255 874	264 930	264 453	271 007	273 623	278 523	286 509	295 051				
Удмуртская Республика	84 143	84 922	86 359	88 241	90 457	93 375	96 599	97 492	99 334	100 236	102 129	104 619	107 361				
Чувашская Республика – Чувашия	73 595	74 076	75 030	76 473	78 258	80 660	83 049	83 647	85 545	85 926	87 242	88 631	90 501				
Пермский край	136 248	137 352	139 311	142 367	145 879	150 687	155 372	155 384	157 359	158 218	160 772	164 553	168 875				
Кировская область	61 254	61 720	62 621	63 992	65 364	67 256	69 478	68 846	70 048	70 304	71 293	72 618	74 142				
Нижегородская область	143 201	144 122	145 822	148 667	151 970	156 468	161 135	161 022	162 591	163 555	166 394	170 036	174 189				
Оренбургская область	101 622	102 435	103 667	105 755	108 089	110 873	114 114	113 725	114 928	115 607	117 285	119 554	122 453				
Пензенская область	52 653	52 925	53 387	54 725	56 164	58 217	60 600	61 029	62 806	63 425	64 352	65 885	67 863				
Самарская область	147 778	148 906	150 308	152 767	156 085	160 364	164 852	162 580	164 653	165 627	168 491	171 811	176 028				
Саратовская область	95 572	96 241	97 476	99 137	101 489	104 327	107 895	108 479	109 693	110 146	111 798	114 184	117 170				
Ульяновская область	57 583	57 812	58 463	59 398	60 270	61 772	63 305	63 049	63 903	64 165	65 208	66 416	67 599				

ОКОНЧАНИЕ ТАБЛ. 17

	2020 г.												2021 г.				
	01.05	01.06	01.07	01.08	01.09	01.10	01.11	01.12	01.01	01.02	01.03	01.04	01.05				
УРАЛЬСКИЙ ФЕДЕРАЛЬНЫЙ ОКРУГ	878 562	884 976	895 325	912 092	931 959	956 625	983 597	978 426	988 155	994 520	1 009 936	1 031 509	1 057 672				
Курганская область	34 829	35 082	35 485	36 176	36 879	37 914	39 218	38 970	39 536	39 667	40 311	41 243	42 230				
Свердловская область	256 677	258 570	262 488	267 872	274 407	282 444	292 000	288 675	293 819	296 403	302 089	309 543	318 666				
Тюменская область	429 716	432 883	437 013	445 005	453 916	464 669	476 470	476 619	477 317	479 537	485 448	494 456	505 700				
в том числе Ханты-Мансийский автономный округ – Югра	227 849	229 247	230 980	234 814	239 120	244 595	250 838	250 695	252 283	252 939	255 494	259 343	264 980				
в том числе Ямало-Ненецкий автономный округ	85 184	85 693	86 508	88 366	90 464	92 338	93 732	94 093	90 586	90 732	91 489	92 646	94 741				
Челябинская область	157 341	158 442	160 338	163 039	166 756	171 599	175 908	174 163	177 483	178 912	182 087	186 267	191 076				
СИБИРСКИЙ ФЕДЕРАЛЬНЫЙ ОКРУГ	882 940	891 064	904 228	923 443	944 757	972 499	1 003 013	993 300	1 003 518	1 009 689	1 028 075	1 053 475	1 083 777				
Республика Алтай	4 519	4 576	4 632	4 801	4 871	4 987	5 199	5 228	5 371	5 397	5 457	5 547	5 741				
Республика Тыва	13 767	13 865	13 989	14 240	14 548	15 016	15 504	15 859	16 205	16 353	16 629	17 095	17 520				
Республика Хакасия	22 241	22 449	22 769	23 203	23 862	24 556	25 545	25 915	26 059	26 197	26 752	27 510	28 326				
Алтайский край	92 724	93 859	95 699	98 176	100 531	103 260	106 917	105 555	107 430	107 883	109 928	112 654	115 514				
Красноярский край	179 006	180 043	182 686	186 487	190 827	196 652	202 764	200 187	199 661	200 940	204 093	209 038	214 943				
Иркутская область	125 899	126 512	128 136	130 010	132 424	136 040	139 369	138 842	140 357	141 003	143 073	146 322	150 381				
Кемеровская область	110 129	110 975	112 776	115 028	117 579	120 894	124 668	122 802	124 241	124 908	127 148	130 279	133 709				
Новосибирская область	191 309	193 864	196 611	201 073	205 795	211 915	219 099	216 015	219 964	222 076	227 226	233 916	241 768				
Омская область	88 674	89 702	91 057	93 222	95 765	98 907	101 662	100 841	101 289	101 847	103 763	106 040	109 249				
Томская область	54 672	55 217	55 874	57 203	58 555	60 273	62 286	62 056	62 940	63 086	64 007	65 075	66 626				
ДАЛЬНЕВОСТОЧНЫЙ ФЕДЕРАЛЬНЫЙ ОКРУГ	495 442	501 800	510 159	521 682	533 320	548 700	564 092	563 556	572 602	578 849	590 895	606 893	625 388				
Республика Бурятия	36 688	37 060	37 740	38 485	39 297	40 539	41 767	42 330	42 923	43 369	44 080	44 970	46 460				
Республика Саха (Якутия)	107 134	108 129	109 070	110 729	112 720	115 285	117 614	116 909	118 022	118 807	120 568	122 592	125 123				
Забайкальский край	45 793	46 168	46 776	47 518	48 380	49 765	51 110	51 271	51 764	52 076	52 807	54 189	55 843				
Камчатский край	20 618	20 794	21 114	21 653	22 166	22 864	23 473	23 502	23 879	24 160	24 697	25 389	26 240				
Приморский край	97 164	99 074	101 552	104 441	107 300	110 760	114 306	112 552	115 122	117 170	120 907	125 974	131 003				
Хабаровский край	83 193	84 394	85 916	88 244	90 210	92 815	95 567	95 897	97 712	98 877	100 723	103 153	106 131				
Амурская область	45 203	45 648	46 163	47 192	48 131	49 451	50 969	51 591	52 567	53 052	54 248	55 810	57 282				
Магаданская область	12 914	12 956	13 144	13 404	13 735	14 161	14 621	14 499	15 049	15 249	15 625	15 947	16 423				
Сахалинская область	36 631	37 314	38 252	39 265	40 349	41 751	43 069	43 244	43 771	44 172	45 231	46 600	48 344				
Еврейская автономная область	6 333	6 444	6 486	6 566	6 661	6 739	6 857	6 889	6 926	6 982	7 009	7 100	7 240				
Чукотский автономный округ	3 772	3 819	3 947	4 185	4 369	4 572	4 737	4 872	4 867	4 934	4 999	5 167	5 301				

Табл. 18

ЗАДОЛЖЕННОСТЬ ПО ИЖК ПО ДДУ, ПРЕДОСТАВЛЕННЫМ ФИЗИЧЕСКИМ ЛИЦАМ – РЕЗИДЕНТАМ В РУБЛЯХ,  
В РАЗРЕЗЕ СУБЪЕКТОВ РОССИЙСКОЙ ФЕДЕРАЦИИ  
(млн руб.)

	2020 г.												2021 г.				
	01.05	01.06	01.07	01.08	01.09	01.10	01.11	01.12	01.01	01.02	01.03	01.04	01.05				
<b>РОССИЙСКАЯ ФЕДЕРАЦИЯ</b>	<b>1 580 688</b>	<b>1 602 922</b>	<b>1 653 743</b>	<b>1 731 509</b>	<b>1 820 059</b>	<b>1 917 981</b>	<b>2 014 715</b>	<b>2 079 813</b>	<b>2 145 913</b>	<b>2 171 940</b>	<b>2 221 901</b>	<b>2 273 350</b>	<b>2 346 362</b>				
ЦЕНТРАЛЬНЫЙ ФЕДЕРАЛЬНЫЙ ОКРУГ	642 733	647 142	661 774	688 462	719 631	752 955	783 759	810 960	835 776	847 651	870 879	892 817	926 016				
Белгородская область	6 927	7 201	7 597	8 114	8 789	9 493	10 069	10 564	10 939	10 950	11 326	11 438	11 791				
Брянская область	9 380	9 445	9 802	10 291	10 966	11 771	12 388	12 739	13 026	13 051	13 045	13 242	13 779				
Владимирская область	10 248	10 388	10 705	11 255	12 003	12 513	13 115	13 447	13 912	14 026	14 362	14 516	15 110				
Воронежская область	17 651	17 994	18 590	19 719	20 963	22 192	23 463	24 159	24 922	25 070	25 513	26 105	26 742				
Ивановская область	5 333	5 404	5 487	5 790	6 149	6 523	6 881	7 150	7 488	7 567	7 683	7 695	7 958				
Калужская область	12 841	12 909	13 235	13 570	13 944	14 493	14 909	15 155	15 375	15 600	15 926	16 145	16 475				
Костромская область	3 762	3 779	3 952	4 061	4 221	4 481	4 662	4 806	4 938	5 019	5 055	5 173	5 356				
Курская область	5 992	6 061	6 358	6 596	7 094	7 500	8 023	8 259	8 573	8 758	8 713	8 915	9 223				
Липецкая область	6 888	6 992	7 299	7 754	8 277	8 797	9 367	9 732	10 161	10 221	10 463	10 756	11 048				
Московская область	175 011	175 156	178 281	184 060	190 762	197 780	202 655	208 489	213 195	216 548	222 793	227 814	235 352				
Орловская область	6 004	6 286	6 516	6 869	7 172	7 642	8 051	8 276	8 597	8 705	8 815	8 786	8 895				
Рязанская область	14 649	14 934	15 263	15 981	16 769	17 448	18 230	18 748	19 337	19 403	19 661	19 686	20 081				
Смоленская область	7 288	7 444	7 686	8 046	8 504	8 952	9 283	9 581	9 753	9 836	9 983	10 057	10 359				
Тамбовская область	6 341	6 444	6 621	6 868	7 143	7 478	7 766	8 124	8 341	8 468	8 617	8 802	9 003				
Тверская область	10 840	11 060	11 450	11 993	12 707	13 274	13 814	14 192	14 474	14 576	14 820	14 897	15 254				
Тульская область	13 670	13 988	14 258	14 841	15 473	16 154	17 128	17 599	17 790	18 013	18 179	18 726	19 307				
Ярославская область	8 740	8 901	9 230	9 743	10 240	10 698	11 177	11 238	11 357	11 400	11 647	12 010	12 542				
г. Москва	321 169	322 759	329 444	342 911	358 456	375 765	392 778	408 704	423 599	430 441	444 275	458 056	477 739				
<b>СЕВЕРО-ЗАПАДНЫЙ ФЕДЕРАЛЬНЫЙ ОКРУГ</b>	<b>260 315</b>	<b>265 111</b>	<b>274 182</b>	<b>286 204</b>	<b>299 271</b>	<b>314 226</b>	<b>328 287</b>	<b>334 078</b>	<b>342 411</b>	<b>345 833</b>	<b>352 312</b>	<b>359 926</b>	<b>369 999</b>				
Республика Карелия	6 221	6 473	6 871	7 350	7 780	8 265	8 803	9 207	9 385	9 313	9 243	9 315	9 381				
Республика Коми	8 847	9 105	9 365	9 847	10 738	11 557	12 387	12 720	12 823	12 760	12 695	12 925	13 231				
Архангельская область	13 194	13 620	14 066	14 793	15 566	16 558	17 418	17 945	18 524	18 766	19 119	19 353	19 825				
в том числе Ненецкий автономный округ	509	516	542	604	620	649	673	695	727	752	791	808	834				
Вологодская область	7 893	8 209	8 623	9 211	9 866	10 609	11 432	11 718	12 081	11 987	12 162	12 322	12 651				
Калининградская область	9 680	9 948	10 365	11 090	12 007	12 903	13 548	13 706	13 942	13 984	14 101	14 321	14 977				
Ленинградская область	34 259	34 919	36 242	37 851	39 377	41 065	42 990	43 528	44 808	45 336	46 349	47 152	48 480				
Мурманская область	9 687	9 880	10 437	11 099	11 767	12 631	13 271	13 646	13 848	13 905	14 142	14 401	14 701				
Новгородская область	4 640	4 748	4 908	5 156	5 411	5 613	5 859	6 028	6 174	6 152	6 274	6 374	6 521				
Псковская область	4 649	4 704	4 918	5 148	5 417	5 776	6 103	6 307	6 496	6 590	6 696	6 684	6 651				
г. Санкт-Петербург	161 245	163 506	168 388	174 659	181 342	189 249	196 477	199 273	204 328	207 039	211 529	217 078	223 581				

ПРОДОЛЖЕНИЕ ТАБЛ. 18

	2020 г.												2021 г.				
	01.05	01.06	01.07	01.08	01.09	01.10	01.11	01.12	01.01	01.02	01.03	01.04	01.05				
ЮЖНЫЙ ФЕДЕРАЛЬНЫЙ ОКРУГ	118 287	120 382	125 726	132 363	138 923	146 549	154 290	160 554	165 351	167 336	170 831	174 496	179 961				
Республика Адыгея (Адыгея)	2 240	2 213	2 317	2 425	2 565	2 661	2 795	2 927	3 022	3 094	3 128	3 139	3 199				
Республика Калмыкия	3 478	3 535	3 701	3 935	4 177	4 456	4 653	4 752	4 845	5 007	5 085	5 112	5 239				
Республика Крым	4 337	4 330	4 719	5 168	5 718	6 356	6 975	7 726	8 170	8 312	8 627	8 986	9 302				
Краснодарский край	50 365	51 311	53 461	56 203	58 855	62 375	65 826	68 733	71 150	72 149	73 928	75 732	78 518				
Астраханская область	5 330	5 447	5 705	5 978	6 212	6 529	6 978	7 280	7 512	7 601	7 693	7 956	8 087				
Волгоградская область	15 762	16 061	16 706	17 507	18 476	19 209	19 863	20 282	20 767	20 744	20 959	20 971	21 599				
Ростовская область	35 440	36 132	37 602	39 497	41 054	42 838	44 926	46 310	47 234	47 774	48 665	49 756	50 977				
г. Севастополь	1 335	1 353	1 515	1 651	1 866	2 124	2 274	2 545	2 650	2 655	2 746	2 843	3 039				
СЕВЕРО-КАВКАЗСКИЙ ФЕДЕРАЛЬНЫЙ ОКРУГ	26 201	26 463	27 599	29 040	30 845	32 443	34 091	35 430	36 653	37 047	38 259	39 093	40 195				
Республика Дагестан	4 542	4 496	4 713	4 962	5 283	5 610	6 033	6 400	6 860	7 088	7 455	7 741	7 969				
Республика Ингушетия	393	400	440	439	462	514	536	543	541	544	565	566	567				
Кабардино-Балкарская Республика	2 671	2 698	2 794	2 935	3 131	3 185	3 256	3 327	3 367	3 321	3 383	3 418	3 488				
Карачаево-Черкесская Республика	923	956	1 017	1 080	1 174	1 204	1 322	1 361	1 455	1 497	1 546	1 585	1 628				
Республика Северная Осетия – Алания	3 190	3 118	3 271	3 430	3 597	3 789	3 923	4 105	4 208	4 276	4 382	4 435	4 479				
Чеченская Республика	704	722	736	722	815	904	917	919	950	964	1 024	1 051	1 054				
Ставропольский край	13 777	14 073	14 629	15 472	16 383	17 237	18 103	18 775	19 272	19 358	19 904	20 295	21 010				
ПРИВОЛЖСКИЙ ФЕДЕРАЛЬНЫЙ ОКРУГ	226 765	230 593	238 326	251 393	266 720	283 001	300 645	310 661	321 624	324 292	329 895	335 310	343 765				
Республика Башкортостан	40 637	41 339	42 239	43 884	46 021	48 296	50 852	52 154	52 897	53 206	53 651	54 209	55 627				
Республика Марий Эл	4 204	4 211	4 266	4 413	4 578	4 945	5 287	5 445	5 436	5 334	5 348	5 387	5 415				
Республика Мордовия	6 313	6 375	6 526	6 760	7 061	7 245	7 572	7 837	8 074	8 177	8 463	8 635	8 909				
Республика Татарстан (Татарстан)	36 813	37 492	38 630	40 790	43 473	46 113	49 135	50 750	53 168	53 795	54 364	55 607	57 151				
Удмуртская Республика	11 717	12 302	13 241	14 328	15 460	16 953	18 540	19 446	20 564	20 815	21 305	21 718	22 287				
Чувашская Республика – Чувашия	15 107	15 566	16 334	17 476	18 778	19 796	20 735	21 300	22 267	22 261	22 723	22 737	23 006				
Пермский край	23 287	23 584	24 597	26 148	27 855	29 881	31 654	32 799	33 929	34 075	34 483	34 955	35 807				
Кировская область	7 673	7 804	8 164	8 799	9 435	10 093	10 791	11 030	11 335	11 359	11 382	11 380	11 361				
Нижегородская область	19 298	19 491	20 024	21 286	22 671	23 965	25 791	26 735	27 863	28 165	28 976	29 720	30 735				
Оренбургская область	10 678	10 895	11 451	12 125	12 990	13 706	14 516	14 721	14 979	15 115	15 289	15 367	15 871				
Пензенская область	10 248	10 405	10 631	11 317	11 979	12 869	13 894	14 604	15 369	15 698	16 064	16 394	17 091				
Самарская область	20 222	20 208	20 461	21 158	22 359	23 655	24 942	25 970	26 912	27 163	28 021	28 747	29 479				
Саратовская область	11 772	12 013	12 519	13 250	14 044	15 045	16 107	16 828	17 364	17 553	17 984	18 309	18 669				
Ульяновская область	8 797	8 907	9 241	9 659	10 016	10 439	10 829	11 043	11 468	11 573	11 843	12 146	12 358				

ОКОНЧАНИЕ ТАБЛ. 18

	2020 г.										2021 г.				
	01.05	01.06	01.07	01.08	01.09	01.10	01.11	01.12	01.01	01.02	01.03	01.04	01.05		
УРАЛЬСКИЙ ФЕДЕРАЛЬНЫЙ ОКРУГ	111 385	113 880	118 721	126 420	135 542	145 186	155 388	160 886	167 108	169 169	172 386	176 162	182 303		
Курганская область	3 114	3 311	3 500	3 751	3 948	4 164	4 517	4 647	4 746	4 756	4 911	5 223	5 622		
Свердловская область	40 858	41 677	43 413	46 150	49 415	52 481	56 407	58 469	60 812	61 723	63 021	63 966	65 914		
Тюменская область	52 692	53 995	56 201	59 900	64 092	69 044	73 903	76 771	79 581	80 365	81 922	83 916	86 802		
в том числе Ханты-Мансийский автономный округ – Югра	25 418	26 025	26 907	28 501	30 459	32 881	35 086	36 315	37 818	38 081	38 876	40 065	41 362		
в том числе Ямало-Ненецкий автономный округ	12 647	12 945	13 497	14 461	15 581	16 702	17 575	18 130	18 404	18 517	18 773	19 030	19 692		
Челябинская область	14 721	14 896	15 606	16 618	18 087	19 497	20 560	20 999	21 969	22 325	22 532	23 056	23 966		
СИБИРСКИЙ ФЕДЕРАЛЬНЫЙ ОКРУГ	116 223	118 495	123 508	130 442	138 507	148 558	159 114	164 541	169 380	170 403	173 435	177 861	183 094		
Республика Алтай	408	423	451	488	497	546	561	589	592	586	602	613	619		
Республика Тыва	677	703	700	761	823	868	922	972	1 001	985	992	1 046	1 157		
Республика Хакасия	2 332	2 412	2 489	2 575	2 761	2 965	3 352	3 501	3 562	3 584	3 676	3 792	3 913		
Алтайский край	12 353	12 818	13 989	15 187	16 481	17 521	18 949	19 625	20 527	20 615	21 121	21 580	22 130		
Красноярский край	28 947	29 292	30 330	31 994	33 891	36 278	38 926	40 001	41 131	41 251	41 639	42 442	43 239		
Иркутская область	13 570	13 754	14 230	14 734	15 357	16 178	17 087	17 754	18 136	18 258	18 350	18 481	19 080		
Кемеровская область	13 212	13 442	14 038	14 838	15 900	17 268	18 577	19 249	19 869	20 119	20 755	21 672	22 453		
Новосибирская область	33 355	33 924	35 134	36 953	38 888	41 820	44 370	45 886	46 921	47 324	48 216	49 863	51 390		
Омская область	7 993	8 272	8 565	9 119	9 767	10 559	11 464	11 891	12 448	12 456	12 786	13 036	13 560		
Томская область	3 377	3 456	3 581	3 792	4 142	4 556	4 905	5 073	5 193	5 225	5 299	5 337	5 553		
ДАЛЬНЕВОСТОЧНЫЙ ФЕДЕРАЛЬНЫЙ ОКРУГ	78 779	80 857	83 907	87 185	90 620	95 061	99 143	102 704	107 609	110 209	113 904	117 686	121 029		
Республика Бурятия	5 971	6 057	6 360	6 570	6 798	7 152	7 464	7 711	8 064	8 224	8 323	8 430	8 836		
Республика Саха (Якутия)	23 196	23 472	23 504	23 607	23 914	24 369	24 712	25 017	25 306	25 805	26 162	26 058	25 765		
Забайкальский край	4 928	4 979	5 264	5 537	5 734	6 014	6 352	6 556	6 810	6 990	7 213	7 535	7 921		
Камчатский край	3 440	3 522	3 635	3 859	4 151	4 352	4 588	4 783	4 992	5 087	5 241	5 407	5 545		
Приморский край	15 975	16 682	17 691	18 570	19 371	20 653	21 602	22 767	24 724	25 579	26 994	28 677	30 000		
Хабаровский край	10 768	11 075	11 701	12 612	13 289	14 100	15 092	16 008	17 168	17 643	18 249	18 942	19 650		
Амурская область	3 757	3 880	4 005	4 194	4 437	4 818	5 221	5 479	5 834	6 049	6 432	6 888	7 150		
Магаданская область	2 506	2 521	2 609	2 740	2 913	3 144	3 359	3 378	3 505	3 548	3 642	3 661	3 751		
Сахалинская область	6 999	7 396	7 771	8 010	8 424	8 721	8 919	9 122	9 279	9 324	9 655	10 022	10 315		
Еврейская автономная область	454	462	494	501	534	586	615	638	693	704	707	741	769		
Чукотский автономный округ	785	811	873	985	1 055	1 153	1 220	1 247	1 234	1 255	1 286	1 324	1 328		

ПРОСРОЧЕННАЯ ЗАДОЛЖЕННОСТЬ ПО ИЖК, ПРЕДОСТАВЛЕННЫМ ФИЗИЧЕСКИМ ЛИЦАМ – РЕЗИДЕНТАМ В РУБЛЯХ И В ИНОСТРАННОЙ ВАЛЮТЕ,  
В РАЗРЕЗЕ СУБЪЕКТОВ РОССИЙСКОЙ ФЕДЕРАЦИИ  
(млн руб.)

Табл. 19

	2020 г.										2021 г.				
	01.05	01.06	01.07	01.08	01.09	01.10	01.11	01.12	01.01	01.02	01.03	01.04	01.05		
<b>РОССИЙСКАЯ ФЕДЕРАЦИЯ</b>	<b>74 978</b>	<b>75 693</b>	<b>75 707</b>	<b>76 221</b>	<b>77 360</b>	<b>78 560</b>	<b>79 284</b>	<b>79 671</b>	<b>78 255</b>	<b>79 053</b>	<b>77 977</b>	<b>77 229</b>	<b>75 326</b>		
ЦЕНТРАЛЬНЫЙ ФЕДЕРАЛЬНЫЙ ОКРУГ	30 388	30 539	29 083	28 995	29 454	30 023	30 453	30 445	29 630	30 017	29 490	29 358	28 424		
Белгородская область	294	284	282	298	309	307	331	341	328	328	320	307	299		
Брянская область	240	238	219	214	220	228	224	189	191	192	196	208	202		
Владимирская область	476	472	462	462	476	489	492	509	499	500	509	515	510		
Воронежская область	1 200	1 214	1 340	1 363	1 380	1 318	1 323	1 323	1 316	1 330	1 318	1 342	1 322		
Ивановская область	241	241	250	257	271	289	292	301	293	308	302	323	347		
Калужская область	693	689	648	643	659	675	698	693	675	676	663	642	640		
Костромская область	127	126	119	121	121	119	117	118	123	123	118	119	118		
Курская область	240	255	240	243	235	246	250	260	264	275	276	268	268		
Липецкая область	294	302	279	280	282	264	277	278	260	276	276	273	259		
Московская область	9 474	9 643	8 115	8 189	8 076	8 186	8 447	8 428	8 166	8 285	8 180	8 285	7 993		
Орловская область	154	146	148	152	156	162	164	166	165	171	166	158	159		
Рязанская область	307	323	336	336	324	326	332	345	340	353	366	354	344		
Смоленская область	444	432	443	439	461	448	446	447	443	456	444	448	427		
Тамбовская область	143	155	155	164	166	176	177	185	180	182	201	192	180		
Тверская область	443	450	449	443	455	470	452	478	468	466	450	446	438		
Тульская область	421	436	429	426	438	414	395	384	387	403	384	379	391		
Ярославская область	478	491	510	538	536	546	565	605	582	587	581	594	563		
г. Москва	14 718	14 644	14 659	14 428	14 887	15 360	15 468	15 394	14 952	15 107	14 741	14 503	13 963		
<b>СЕВЕРО-ЗАПАДНЫЙ ФЕДЕРАЛЬНЫЙ ОКРУГ</b>	<b>6 182</b>	<b>6 251</b>	<b>7 878</b>	<b>8 019</b>	<b>7 859</b>	<b>7 957</b>	<b>7 952</b>	<b>8 188</b>	<b>8 145</b>	<b>8 197</b>	<b>8 210</b>	<b>8 159</b>	<b>7 987</b>		
Республика Карелия	146	150	154	153	155	148	146	149	156	156	145	145	141		
Республика Коми	314	312	318	317	303	287	281	275	282	299	300	294	285		
Архангельская область	322	321	318	312	302	264	269	259	261	265	257	254	243		
в том числе Ненецкий автономный округ	7	10	10	10	10	10	12	9	9	12	10	10	10		
Вологодская область	400	423	416	412	407	413	409	422	407	408	396	379	379		
Калининградская область	393	394	2 003	2 100	1 945	1 951	1 951	1 963	1 972	1 978	1 967	1 964	1 917		
Ленинградская область	701	711	715	724	727	751	775	815	790	801	802	801	791		
Мурманская область	262	267	251	237	235	232	240	260	263	267	256	250	243		
Новгородская область	152	156	144	138	140	146	148	152	148	150	144	132	123		
Псковская область	175	177	175	180	186	201	191	189	185	192	193	186	171		
г. Санкт-Петербург	3 316	3 340	3 385	3 445	3 458	3 563	3 542	3 704	3 683	3 680	3 750	3 754	3 693		

ПРОДОЛЖЕНИЕ ТАБЛ. 19

	2020 г.										2021 г.				
	01.05	01.06	01.07	01.08	01.09	01.10	01.11	01.12	01.01	01.02	01.03	01.04	01.05		
ЮЖНЫЙ ФЕДЕРАЛЬНЫЙ ОКРУГ	6 007	6 134	6 206	6 278	6 418	6 454	6 525	6 565	6 507	6 633	6 543	6 464	6 320		
Республика Адыгея (Адыгея)	192	194	193	199	223	224	208	221	229	241	234	224	223		
Республика Калмыкия	174	173	158	156	161	149	150	147	139	138	139	143	140		
Республика Крым	47	47	50	52	54	60	56	55	53	58	52	54	56		
Краснодарский край	2 754	2 812	2 881	2 874	2 962	3 006	3 059	3 047	3 001	3 063	3 029	3 006	2 930		
Астраханская область	356	363	366	373	383	406	423	415	420	427	429	414	407		
Волгоградская область	834	841	848	889	889	897	892	914	892	879	857	854	825		
Ростовская область	1 632	1 686	1 689	1 715	1 725	1 687	1 711	1 742	1 741	1 794	1 771	1 747	1 720		
г. Севастополь	16	18	21	21	22	26	25	23	31	33	33	20	19		
СЕВЕРО-КАВКАЗСКИЙ ФЕДЕРАЛЬНЫЙ ОКРУГ	3 042	3 068	3 013	3 093	3 204	3 149	3 250	3 391	3 463	3 481	3 409	3 340	3 283		
Республика Дагестан	490	490	487	509	519	433	470	512	519	536	527	504	503		
Республика Ингушетия	34	34	31	32	32	32	33	32	32	32	31	32	35		
Кабардино-Балкарская Республика	221	226	202	235	246	233	230	259	251	264	258	253	247		
Карачаево-Черкесская Республика	427	436	430	454	486	498	504	494	490	486	483	481	480		
Республика Северная Осетия – Алания	536	547	528	531	555	549	567	630	659	657	638	631	639		
Чеченская Республика	168	140	137	139	153	173	183	199	251	250	240	245	241		
Ставропольский край	1 166	1 196	1 197	1 193	1 212	1 230	1 263	1 265	1 261	1 256	1 232	1 194	1 138		
ПРИВОЛЖСКИЙ ФЕДЕРАЛЬНЫЙ ОКРУГ	10 464	10 592	10 492	10 551	10 836	11 026	11 115	11 241	11 085	11 153	11 037	10 919	10 776		
Республика Башкортостан	1 367	1 393	1 402	1 422	1 473	1 575	1 583	1 633	1 630	1 654	1 634	1 645	1 579		
Республика Марий Эл	155	151	155	153	152	151	142	139	141	139	138	145	144		
Республика Мордовия	148	150	132	122	147	150	155	148	139	140	144	136	125		
Республика Татарстан (Татарстан)	1 463	1 469	1 474	1 487	1 545	1 569	1 583	1 624	1 604	1 597	1 580	1 564	1 522		
Удмуртская Республика	382	389	407	418	426	404	400	423	435	453	450	441	437		
Чувашская Республика – Чувашия	353	344	345	349	369	384	436	440	460	461	436	411	406		
Пермский край	1 777	1 791	1 740	1 753	1 758	1 744	1 694	1 685	1 577	1 581	1 558	1 530	1 524		
Кировская область	252	255	243	249	276	282	298	310	317	355	355	355	354		
Нижегородская область	1 057	1 055	1 042	1 088	1 137	1 150	1 121	1 122	1 067	1 056	1 065	1 097	1 095		
Оренбургская область	584	611	592	588	604	619	613	618	639	651	650	625	632		
Пензенская область	286	292	309	311	316	334	340	343	342	328	323	318	310		
Самарская область	1 433	1 456	1 463	1 409	1 410	1 443	1 486	1 484	1 466	1 468	1 463	1 449	1 446		
Саратовская область	881	907	870	871	893	884	930	938	932	931	907	890	892		
Ульяновская область	328	329	318	332	329	338	335	335	337	338	333	314	310		

ОКОНЧАНИЕ ТАБЛ. 19

	2020 г.										2021 г.				
	01.05	01.06	01.07	01.08	01.09	01.10	01.11	01.12	01.01	01.02	01.03	01.04	01.05		
УРАЛЬСКИЙ ФЕДЕРАЛЬНЫЙ ОКРУГ	6 886	7 017	7 034	7 110	7 198	7 315	7 188	7 095	6 959	7 034	6 937	6 799	6 612		
Курганская область	187	190	193	194	201	207	209	212	202	204	197	198	196		
Свердловская область	2 194	2 246	2 277	2 322	2 336	2 390	2 375	2 355	2 323	2 297	2 279	2 228	2 177		
Тюменская область	2 938	2 967	2 972	2 986	3 002	3 044	2 946	2 880	2 807	2 875	2 796	2 747	2 650		
в том числе Ханты-Мансийский автономный округ – Югра	1 525	1 543	1 553	1 549	1 544	1 558	1 516	1 490	1 452	1 498	1 466	1 458	1 409		
в том числе Ямало-Ненецкий автономный округ	459	466	463	471	471	476	446	428	412	411	400	391	385		
Челябинская область	1 567	1 614	1 592	1 607	1 659	1 674	1 658	1 648	1 627	1 658	1 665	1 625	1 589		
СИБИРСКИЙ ФЕДЕРАЛЬНЫЙ ОКРУГ	8 343	8 397	8 352	8 460	8 554	8 693	8 842	8 737	8 536	8 606	8 509	8 358	8 186		
Республика Алтай	121	123	112	110	105	104	113	111	111	112	111	107	98		
Республика Тыва	173	189	178	172	172	180	177	170	156	155	153	150	143		
Республика Хакасия	171	168	167	167	169	169	176	169	159	164	161	162	164		
Алтайский край	626	639	625	628	637	652	661	679	691	687	690	646	637		
Красноярский край	2 351	2 380	2 377	2 469	2 438	2 476	2 588	2 542	2 472	2 486	2 485	2 446	2 389		
Иркутская область	1 473	1 465	1 458	1 457	1 485	1 488	1 506	1 479	1 459	1 478	1 419	1 380	1 354		
Кемеровская область	898	920	898	880	892	895	891	892	852	850	828	816	804		
Новосибирская область	1 616	1 600	1 636	1 678	1 760	1 832	1 840	1 826	1 784	1 813	1 804	1 806	1 759		
Омская область	670	674	672	667	660	665	646	609	597	600	613	596	578		
Томская область	245	238	228	232	235	233	245	260	254	261	245	250	259		
ДАЛЬНЕВОСТОЧНЫЙ ФЕДЕРАЛЬНЫЙ ОКРУГ	3 666	3 696	3 650	3 716	3 837	3 943	3 959	4 010	3 929	3 933	3 843	3 832	3 738		
Республика Бурятия	551	544	548	545	556	545	550	541	497	492	474	456	460		
Республика Саха (Якутия)	782	769	764	805	808	855	895	930	997	991	962	949	911		
Забайкальский край	533	535	527	532	538	527	523	514	481	470	480	462	463		
Камчатский край	119	115	114	118	133	135	128	126	123	121	115	115	110		
Приморский край	591	614	625	609	626	658	644	678	616	623	616	625	621		
Хабаровский край	516	536	507	535	579	595	606	609	598	609	597	605	567		
Амурская область	267	264	268	272	289	291	291	277	284	284	269	282	270		
Магаданская область	43	44	47	47	51	66	63	66	69	70	72	75	72		
Сахалинская область	187	190	175	183	184	191	177	179	175	186	179	186	185		
Еврейская автономная область	73	81	70	65	70	72	74	76	76	73	70	70	70		
Чукотский автономный округ	3	3	3	6	3	8	8	13	13	12	9	6	9		



Табл. 20

ПРОСРОЧЕННАЯ ЗАДОЛЖЕННОСТЬ ПО ИЖК ПО ДДУ, ПРЕДОСТАВЛЕННЫМ ФИЗИЧЕСКИМ ЛИЦАМ – РЕЗИДЕНТАМ В РУБЛЯХ,  
В РАЗРЕЗЕ СУБЪЕКТОВ РОССИЙСКОЙ ФЕДЕРАЦИИ  
(млн руб.)

	2020 г.										2021 г.				
	01.05	01.06	01.07	01.08	01.09	01.10	01.11	01.12	01.01	01.02	01.03	01.04	01.05		
<b>РОССИЙСКАЯ ФЕДЕРАЦИЯ</b>	<b>5 873</b>	<b>5 775</b>	<b>5 953</b>	<b>6 143</b>	<b>6 265</b>	<b>6 332</b>	<b>6 505</b>	<b>6 611</b>	<b>6 555</b>	<b>6 772</b>	<b>6 764</b>	<b>6 823</b>	<b>6 677</b>		
ЦЕНТРАЛЬНЫЙ ФЕДЕРАЛЬНЫЙ ОКРУГ	2 175	2 205	2 276	2 375	2 444	2 457	2 519	2 587	2 557	2 660	2 663	2 695	2 612		
Белгородская область	16	16	15	15	17	17	18	20	24	24	25	26	20		
Брянская область	18	19	22	21	25	25	22	24	26	28	26	27	26		
Владимирская область	40	42	40	37	35	33	37	41	37	34	34	34	33		
Воронежская область	286	298	314	319	324	298	307	303	309	309	314	318	320		
Ивановская область	17	15	22	21	19	31	31	38	38	43	57	81	101		
Калужская область	63	63	69	67	67	61	65	62	63	62	61	59	58		
Костромская область	18	17	17	21	21	18	20	20	18	18	18	19	17		
Курская область	15	14	13	15	14	26	16	18	20	20	20	14	17		
Липецкая область	31	37	32	32	35	35	40	35	32	34	35	35	28		
Московская область	611	606	634	639	660	676	705	707	676	694	714	704	657		
Орловская область	19	20	21	19	19	21	18	20	20	25	32	31	29		
Рязанская область	66	68	69	65	64	69	69	69	66	75	75	72	74		
Смоленская область	71	66	66	65	65	59	60	58	58	58	48	46	43		
Тамбовская область	25	25	23	25	28	32	32	37	42	44	39	38	34		
Тверская область	39	39	44	39	39	44	47	49	51	56	54	54	52		
Тульская область	92	101	99	103	106	84	69	58	56	60	51	46	52		
Ярославская область	76	79	81	82	82	80	89	111	101	101	96	102	96		
г. Москва	672	681	696	790	822	848	874	916	919	977	965	990	955		
<b>СЕВЕРО-ЗАПАДНЫЙ ФЕДЕРАЛЬНЫЙ ОКРУГ</b>	<b>557</b>	<b>541</b>	<b>570</b>	<b>575</b>	<b>535</b>	<b>535</b>	<b>596</b>	<b>635</b>	<b>623</b>	<b>630</b>	<b>624</b>	<b>648</b>	<b>632</b>		
Республика Карелия	8	8	8	10	11	12	12	13	13	15	14	13	15		
Республика Коми	11	11	13	13	12	12	14	17	20	20	20	18	18		
Архангельская область	15	14	14	14	15	13	15	9	10	12	12	12	12		
в том числе Ненецкий автономный округ	0	0	0	0	0	0	0	0	0	0	0	0	0		
Вологодская область	29	28	29	29	26	26	26	28	26	27	27	27	25		
Калининградская область	23	21	23	24	25	25	23	28	26	28	25	23	22		
Ленинградская область	80	81	85	84	84	83	102	107	111	114	117	120	111		
Мурманская область	19	19	19	19	19	17	21	21	23	23	22	31	31		
Новгородская область	15	15	15	15	16	22	24	22	22	22	22	16	16		
Псковская область	2	2	2	4	4	8	8	8	8	10	10	11	7		
г. Санкт-Петербург	355	341	361	362	323	317	352	381	364	359	354	376	376		

ПРОДОЛЖЕНИЕ ТАБЛ. 20

	2020 г.										2021 г.				
	01.05	01.06	01.07	01.08	01.09	01.10	01.11	01.12	01.01	01.02	01.03	01.04	01.05		
ЮЖНЫЙ ФЕДЕРАЛЬНЫЙ ОКРУГ	668	658	711	720	736	768	805	797	786	849	889	869	866		
Республика Адыгея (Адыгея)	36	35	35	33	32	33	33	34	33	33	20	22	23		
Республика Калмыкия	11	11	11	11	11	11	11	9	9	10	10	10	10		
Республика Крым	2	2	4	5	4	4	6	6	6	8	9	9	8		
Краснодарский край	413	403	449	446	462	475	501	496	479	507	551	561	562		
Астраханская область	11	14	14	18	18	32	32	28	34	34	34	26	25		
Волгоградская область	75	76	79	78	77	81	83	86	87	87	84	76	77		
Ростовская область	117	115	114	124	128	126	132	131	132	160	174	162	158		
г. Севастополь	3	3	6	5	4	6	6	6	6	10	8	3	2		
СЕВЕРО-КАВКАЗСКИЙ ФЕДЕРАЛЬНЫЙ ОКРУГ	188	185	194	206	207	183	191	190	196	199	190	192	189		
Республика Дагестан	46	45	47	47	47	14	15	17	19	20	17	18	19		
Республика Ингушетия	1	1	1	1	1	1	2	1	1	0	0	0	0		
Кабардино-Балкарская Республика	10	10	12	14	15	15	15	12	12	14	14	14	15		
Карачаево-Черкесская Республика	6	6	2	2	1	1	1	1	1	1	1	1	1		
Республика Северная Осетия – Алания	31	29	34	37	34	34	40	42	49	51	47	47	47		
Чеченская Республика	11	11	11	11	11	13	13	12	11	11	11	11	11		
Ставропольский край	82	83	86	94	97	105	106	105	103	102	100	101	96		
ПРИВОЛЖСКИЙ ФЕДЕРАЛЬНЫЙ ОКРУГ	967	915	897	924	960	983	976	1014	987	987	968	977	983		
Республика Башкортостан	134	130	122	134	143	160	153	172	179	182	172	172	156		
Республика Марий Эл	2	2	2	2	3	3	4	4	4	3	3	2	2		
Республика Мордовия	5	4	4	1	8	10	10	11	8	8	8	9	8		
Республика Татарстан (Татарстан)	71	70	77	84	91	84	82	87	88	88	86	92	101		
Удмуртская Республика	9	9	9	12	12	11	10	12	13	23	22	23	26		
Чувашская Республика – Чувашия	64	67	66	70	81	82	92	86	87	83	84	83	83		
Пермский край	189	192	189	194	195	193	191	185	168	162	160	171	162		
Кировская область	32	31	30	31	31	34	44	43	37	41	40	42	42		
Нижегородская область	89	86	92	90	90	91	77	86	82	89	86	80	78		
Оренбургская область	23	30	26	26	26	29	29	37	36	35	33	37	43		
Пензенская область	38	41	41	42	44	35	35	37	36	36	36	38	43		
Самарская область	144	91	92	87	88	93	92	95	85	83	87	93	103		
Саратовская область	120	118	100	104	102	107	109	110	115	108	105	96	98		
Ульяновская область	47	45	47	49	46	50	48	50	49	47	45	40	36		



Табл. 21

СРЕДНЕВЗВЕШЕННАЯ ПРОЦЕНТНАЯ СТАВКА ПО ИЖК. ПРЕДОСТАВЛЕННЫМ ФИЗИЧЕСКИМ ЛИЦАМ – РЕЗИДЕНТАМ В РУБЛЯХ В ТЕЧЕНИЕ МЕСЯЦА,  
В РАЗРЕЗЕ СУБЪЕКТОВ РОССИЙСКОЙ ФЕДЕРАЦИИ

(%)

	2020 г.												2021 г.			
	Апрель	Май	Июнь	Июль	Август	Сентябрь	Октябрь	Ноябрь	Декабрь	Январь	Февраль	Март	Апрель			
<b>РОССИЙСКАЯ ФЕДЕРАЦИЯ</b>	<b>8,42</b>	<b>7,56</b>	<b>7,64</b>	<b>7,38</b>	<b>7,26</b>	<b>7,32</b>	<b>7,31</b>	<b>7,38</b>	<b>7,36</b>	<b>7,23</b>	<b>7,26</b>	<b>7,23</b>	<b>7,30</b>			
ЦЕНТРАЛЬНЫЙ ФЕДЕРАЛЬНЫЙ ОКРУГ	8,47	7,34	7,68	7,40	7,27	7,35	7,34	7,39	7,42	7,26	7,37	7,36	7,39			
Белгородская область	7,67	6,90	7,52	7,33	7,17	7,10	7,16	7,14	6,98	7,11	6,92	6,87	7,24			
Брянская область	8,26	6,83	7,40	7,16	7,01	7,09	7,07	7,16	7,08	6,76	6,96	6,88	6,97			
Владимирская область	8,38	7,30	7,68	7,43	7,18	7,36	7,38	7,41	7,33	7,21	7,28	7,08	7,35			
Воронежская область	8,48	7,34	7,53	7,12	7,05	7,13	7,02	7,11	7,06	7,01	7,07	6,92	7,11			
Ивановская область	8,70	7,60	7,90	7,45	7,30	7,38	7,35	7,43	7,24	7,44	7,53	7,17	7,41			
Калужская область	8,32	6,93	7,58	7,28	7,23	7,35	7,30	7,39	7,22	7,02	7,10	7,16	7,26			
Костромская область	8,62	7,81	7,55	7,18	7,29	7,18	7,37	7,23	7,21	7,09	7,12	7,12	7,15			
Курская область	8,37	7,23	7,36	7,32	6,97	7,38	7,16	7,16	7,14	7,40	7,08	7,16	7,27			
Липецкая область	8,35	7,17	7,53	7,10	7,12	7,12	7,27	7,23	7,01	6,99	6,98	6,95	7,20			
Московская область	8,55	7,33	7,70	7,41	7,26	7,41	7,40	7,47	7,48	7,28	7,38	7,39	7,40			
Орловская область	7,70	7,05	7,24	7,18	7,25	7,06	7,19	7,26	6,88	6,71	7,01	7,08	7,21			
Рязанская область	8,32	7,24	7,58	7,10	7,01	7,11	7,09	7,08	6,76	6,88	7,07	7,08	7,24			
Смоленская область	8,18	7,28	7,57	7,16	7,11	7,18	7,25	7,15	7,04	6,93	7,17	7,07	7,22			
Тамбовская область	8,39	7,25	7,57	7,37	7,20	7,45	7,19	7,16	7,21	7,02	6,99	7,03	7,38			
Тверская область	8,95	7,58	7,64	7,47	7,25	7,39	7,35	7,43	7,35	7,37	7,54	7,30	7,46			
Тульская область	8,75	7,69	7,89	7,52	7,38	7,30	7,36	7,39	7,52	7,25	7,41	7,27	7,45			
Ярославская область	8,22	7,46	7,73	7,22	7,22	7,30	7,40	7,44	7,44	7,31	7,30	7,17	7,26			
г. Москва	8,51	7,40	7,74	7,49	7,36	7,40	7,37	7,43	7,54	7,34	7,47	7,51	7,45			
<b>СЕВЕРО-ЗАПАДНЫЙ ФЕДЕРАЛЬНЫЙ ОКРУГ</b>	<b>8,47</b>	<b>7,54</b>	<b>7,50</b>	<b>7,29</b>	<b>7,20</b>	<b>7,29</b>	<b>7,29</b>	<b>7,38</b>	<b>7,37</b>	<b>7,22</b>	<b>7,21</b>	<b>7,22</b>	<b>7,21</b>			
Республика Карелия	8,45	7,74	7,32	7,09	7,12	7,26	7,23	7,19	7,32	7,29	7,17	7,18	7,30			
Республика Коми	8,51	7,64	7,75	7,47	7,33	7,19	7,33	7,38	7,47	7,27	7,42	7,34	7,40			
Архангельская область	8,67	7,64	7,76	7,42	7,41	7,30	7,39	7,54	7,49	7,38	7,38	7,32	7,35			
в том числе Ненецкий автономный округ	8,74	7,45	7,64	7,32	7,34	7,06	7,33	7,42	7,59	7,07	7,27	7,44	7,47			
Вологодская область	8,83	7,74	7,67	7,61	7,33	7,50	7,40	7,46	7,58	7,37	7,40	7,33	7,36			
Калининградская область	8,18	7,57	7,56	7,26	7,12	7,13	7,25	7,30	7,00	6,93	6,81	6,90	7,11			
Ленинградская область	8,43	7,39	7,51	7,19	7,16	7,31	7,22	7,34	7,31	7,21	7,13	7,22	7,10			
Мурманская область	8,44	7,47	7,35	7,24	7,22	7,06	7,07	7,26	7,42	7,17	7,23	7,21	7,28			
Новгородская область	8,63	7,50	7,49	7,32	7,22	7,36	7,40	7,29	7,34	7,59	7,22	7,04	7,28			
Псковская область	8,36	7,24	7,60	7,17	7,19	7,09	7,24	7,14	7,09	7,16	7,04	7,06	7,28			
г. Санкт-Петербург	8,44	7,53	7,43	7,26	7,17	7,31	7,29	7,41	7,38	7,21	7,21	7,23	7,18			

ПРОДОЛЖЕНИЕ ТАБЛ. 21

	2020 г.												2021 г.			
	Апрель	Май	Июнь	Июль	Август	Сентябрь	Октябрь	Ноябрь	Декабрь	Январь	Февраль	Март	Апрель			
ЮЖНЫЙ ФЕДЕРАЛЬНЫЙ ОКРУГ	8,73	7,81	7,71	7,42	7,34	7,36	7,35	7,34	7,45	7,34	7,29	7,26	7,30			
Республика Адыгея (Адыгея)	7,72	6,86	7,46	6,93	6,78	6,94	7,05	7,02	6,91	7,02	6,50	6,68	7,20			
Республика Калмыкия	8,65	7,46	7,37	6,89	7,05	7,25	7,27	7,48	7,56	7,01	7,10	7,00	6,91			
Республика Крым	9,37	8,73	8,26	8,09	7,91	7,48	7,52	7,28	7,70	7,70	7,73	7,47	7,56			
Краснодарский край	8,83	7,99	7,76	7,47	7,35	7,42	7,38	7,35	7,47	7,36	7,30	7,31	7,33			
Астраханская область	8,68	7,48	7,71	7,53	7,37	7,38	7,43	7,28	7,49	7,11	7,13	6,89	7,04			
Волгоградская область	8,64	7,62	7,67	7,42	7,29	7,36	7,42	7,40	7,34	7,43	7,27	7,26	7,30			
Ростовская область	8,61	7,57	7,54	7,24	7,27	7,28	7,21	7,33	7,43	7,27	7,28	7,26	7,29			
г. Севастополь	9,42	8,82	8,17	8,22	7,82	7,40	7,88	7,58	7,95	7,90	7,73	7,71	7,49			
СЕВЕРО-КАВКАЗСКИЙ ФЕДЕРАЛЬНЫЙ ОКРУГ	8,85	7,78	7,80	7,56	7,42	7,50	7,49	7,53	7,53	7,38	7,24	6,96	7,16			
Республика Дагестан	9,21	8,18	7,68	7,70	7,58	7,53	7,50	7,51	7,48	7,32	7,44	7,02	7,08			
Республика Ингушетия	9,27	7,30	7,79	8,74	8,00	8,27	7,57	8,31	8,63	8,03	7,68	7,38	7,86			
Кабардино-Балкарская Республика	8,79	7,26	8,00	7,47	7,13	7,38	7,18	7,37	7,06	6,66	6,59	6,48	6,99			
Карачаево-Черкесская Республика	9,26	6,92	8,24	7,66	7,35	7,51	7,58	7,72	7,50	7,32	6,73	6,21	6,37			
Республика Северная Осетия – Алания	8,78	7,76	7,51	7,29	7,35	7,44	7,47	7,54	7,34	7,10	7,05	6,80	7,10			
Чеченская Республика	8,81	7,82	8,52	7,78	7,33	7,58	7,97	8,04	8,05	8,06	7,85	7,74	7,69			
Ставропольский край	8,70	7,84	7,75	7,52	7,44	7,48	7,47	7,46	7,51	7,42	7,22	6,99	7,25			
ПРИВОЛЖСКИЙ ФЕДЕРАЛЬНЫЙ ОКРУГ	8,39	7,61	7,66	7,36	7,23	7,27	7,28	7,35	7,28	7,22	7,23	7,15	7,32			
Республика Башкортостан	8,34	7,55	7,88	7,58	7,37	7,41	7,33	7,41	7,33	7,24	7,28	7,15	7,37			
Республика Марий Эл	7,80	7,20	7,57	7,07	7,11	7,07	7,09	7,09	6,92	6,95	6,99	7,02	7,24			
Республика Мордовия	7,82	6,84	7,14	7,01	7,00	7,11	7,10	7,01	7,13	6,74	6,80	6,98	7,05			
Республика Татарстан (Татарстан)	8,22	7,67	7,73	7,41	7,17	7,21	7,28	7,42	7,33	7,31	7,29	7,23	7,35			
Удмуртская Республика	7,88	7,08	7,18	7,04	6,86	6,96	6,92	7,00	6,79	6,96	6,93	6,78	7,11			
Чувашская Республика – Чувашия	7,94	6,78	7,00	6,70	6,67	6,82	6,95	6,99	6,89	6,82	6,97	6,92	6,95			
Пермский край	8,71	7,98	7,75	7,51	7,33	7,41	7,46	7,46	7,51	7,35	7,39	7,29	7,40			
Кировская область	8,58	7,90	7,58	7,26	7,26	7,21	7,25	7,46	7,30	7,30	7,32	7,35	7,44			
Нижегородская область	8,59	7,82	7,57	7,40	7,31	7,38	7,29	7,33	7,21	7,35	7,24	7,13	7,35			
Оренбургская область	8,39	7,61	7,72	7,48	7,28	7,42	7,43	7,49	7,50	7,29	7,17	6,96	7,26			
Пензенская область	8,24	7,14	7,36	6,87	6,87	6,95	6,80	6,84	6,58	6,71	6,79	6,81	6,79			
Самарская область	8,80	8,09	7,94	7,54	7,47	7,43	7,43	7,51	7,50	7,39	7,39	7,37	7,56			
Саратовская область	8,68	7,69	7,88	7,49	7,42	7,36	7,45	7,50	7,50	7,26	7,42	7,31	7,47			
Ульяновская область	8,45	7,32	7,57	7,34	7,21	7,30	7,44	7,39	7,40	7,23	7,37	7,12	7,31			

ОКОНЧАНИЕ ТАБЛ. 21

	2020 г.												2021 г.			
	Апрель	Май	Июнь	Июль	Август	Сентябрь	Октябрь	Ноябрь	Декабрь	Январь	Февраль	Март	Апрель			
УРАЛЬСКИЙ ФЕДЕРАЛЬНЫЙ ОКРУГ	8,74	7,99	7,88	7,60	7,36	7,40	7,43	7,57	7,53	7,39	7,39	7,38	7,36			
Курганская область	8,79	7,76	7,85	7,58	7,42	7,59	7,33	7,57	7,60	7,34	7,34	7,06	7,22			
Свердловская область	8,70	7,95	7,84	7,51	7,31	7,30	7,36	7,49	7,48	7,34	7,35	7,40	7,32			
Тюменская область	8,76	8,02	7,91	7,65	7,37	7,41	7,45	7,62	7,58	7,41	7,42	7,42	7,33			
в том числе Ханты-Мансийский автономный округ – Югра	8,96	8,30	8,11	7,73	7,57	7,55	7,61	7,76	7,70	7,55	7,57	7,57	7,52			
в том числе Ямало-Ненецкий автономный округ	8,60	7,88	7,83	7,74	7,37	7,37	7,38	7,50	7,53	7,40	7,44	7,33	7,40			
Челябинская область	8,80	8,07	7,85	7,65	7,42	7,53	7,53	7,60	7,47	7,41	7,40	7,33	7,54			
СИБИРСКИЙ ФЕДЕРАЛЬНЫЙ ОКРУГ	8,61	7,89	7,87	7,49	7,34	7,41	7,39	7,48	7,46	7,42	7,38	7,34	7,45			
Республика Алтай	9,15	7,79	7,51	7,31	7,21	7,28	6,71	7,05	6,89	7,45	6,77	6,50	7,30			
Республика Тыва	9,20	8,32	8,46	8,01	7,75	7,90	7,90	7,77	7,68	7,99	7,64	7,61	7,64			
Республика Хакасия	8,62	7,77	7,83	7,49	7,14	7,48	7,26	7,39	7,27	6,93	6,97	6,79	7,07			
Алтайский край	8,52	7,67	7,58	7,41	7,32	7,36	7,32	7,39	7,39	7,33	7,35	7,22	7,35			
Красноярский край	8,82	8,07	7,84	7,58	7,38	7,47	7,41	7,55	7,62	7,42	7,46	7,43	7,49			
Иркутская область	8,93	8,11	8,07	7,77	7,59	7,67	7,64	7,60	7,65	7,62	7,48	7,41	7,59			
Кемеровская область	8,70	7,96	7,98	7,58	7,33	7,42	7,48	7,50	7,51	7,54	7,43	7,46	7,54			
Новосибирская область	8,38	7,79	7,69	7,32	7,15	7,21	7,28	7,41	7,32	7,29	7,27	7,23	7,35			
Омская область	8,44	7,84	8,21	7,66	7,48	7,44	7,40	7,55	7,54	7,53	7,42	7,40	7,50			
Томская область	8,47	7,76	7,78	6,94	7,19	7,22	7,18	7,34	7,09	7,25	7,49	7,42	7,47			
ДАЛЬНЕВОСТОЧНЫЙ ФЕДЕРАЛЬНЫЙ ОКРУГ	7,09	6,80	6,83	6,90	6,86	6,93	6,89	6,93	6,58	6,38	6,43	6,44	6,59			
Республика Бурятия	7,20	6,87	6,61	6,94	6,84	6,83	6,96	7,15	6,89	6,17	6,82	6,59	6,47			
Республика Саха (Якутия)	5,76	6,32	6,52	6,64	6,67	6,66	6,77	6,86	6,72	5,94	6,49	6,49	6,28			
Забайкальский край	7,90	7,02	7,29	7,07	7,02	7,20	7,11	7,21	7,01	6,71	6,46	6,56	6,80			
Камчатский край	8,44	7,91	7,87	7,57	7,34	7,46	7,31	7,62	7,29	7,33	7,35	7,23	7,47			
Приморский край	6,76	6,47	6,47	6,80	6,76	6,77	6,73	6,86	5,95	5,89	5,76	5,79	6,36			
Хабаровский край	8,09	7,13	7,01	6,90	7,04	7,16	7,06	7,04	6,92	6,99	7,10	6,90	7,14			
Амурская область	6,73	7,07	7,00	6,75	6,65	6,57	6,68	6,60	6,34	6,33	6,22	6,56	6,67			
Магаданская область	8,88	7,94	7,75	7,55	7,22	7,34	6,81	6,25	5,80	6,17	6,27	6,09	5,81			
Сахалинская область	7,13	6,65	6,74	6,94	6,76	7,12	6,98	6,79	7,19	6,95	6,44	6,75	6,31			
Еврейская автономная область	7,44	7,04	7,10	7,65	7,09	7,14	7,15	7,20	6,76	7,13	6,92	6,25	7,15			
Чукотский автономный округ	8,92	7,65	7,46	7,21	7,51	7,47	6,97	6,10	6,07	4,98	5,45	6,13	5,79			

СРЕДНЕВЗВЕШЕННАЯ ПРОЦЕНТНАЯ СТАВКА ПО ИЖК ПО ДДУ, ПРЕДОСТАВЛЕННЫМ ФИЗИЧЕСКИМ ЛИЦАМ – РЕЗИДЕНТАМ В РУБЛЯХ В ТЕЧЕНИЕ МЕСЯЦА,  
В РАЗРЕЗЕ СУБЪЕКТОВ РОССИЙСКОЙ ФЕДЕРАЦИИ

(%)

Табл. 22

	2020 г.												2021 г.			
	Апрель	Май	Июнь	Июль	Август	Сентябрь	Октябрь	Ноябрь	Декабрь	Январь	Февраль	Март	Апрель			
<b>РОССИЙСКАЯ ФЕДЕРАЦИЯ</b>	<b>6,95</b>	<b>5,79</b>	<b>6,10</b>	<b>5,93</b>	<b>5,88</b>	<b>5,94</b>	<b>5,90</b>	<b>5,92</b>	<b>5,83</b>	<b>5,86</b>	<b>5,92</b>	<b>5,91</b>	<b>5,82</b>			
ЦЕНТРАЛЬНЫЙ ФЕДЕРАЛЬНЫЙ ОКРУГ	6,91	5,43	6,17	5,92	5,85	5,97	5,95	5,97	5,90	5,96	6,09	6,08	6,03			
Белгородская область	6,35	5,81	6,07	6,09	6,07	5,21	6,00	6,14	5,60	5,95	5,90	5,75	5,62			
Брянская область	6,26	5,29	5,89	5,86	5,83	5,82	5,65	5,52	5,88	5,80	5,57	5,68	5,52			
Владимирская область	7,28	5,64	5,94	6,10	5,90	6,09	6,13	6,11	5,92	5,86	6,21	5,83	6,13			
Воронежская область	7,38	5,79	6,09	5,95	5,57	5,79	5,67	5,67	5,61	5,90	5,83	5,67	5,65			
Ивановская область	7,00	5,53	6,25	6,08	5,75	6,09	5,75	5,93	5,73	5,58	6,24	5,81	6,15			
Калужская область	6,78	4,84	6,29	5,78	5,67	5,88	6,13	5,97	5,75	5,93	6,04	6,08	5,69			
Костромская область	7,74	5,96	6,03	5,54	5,96	5,96	6,30	6,04	6,23	5,65	6,01	5,81	5,60			
Курская область	7,68	5,20	6,24	6,20	5,67	6,27	5,93	5,82	6,19	6,75	5,85	6,29	5,94			
Липецкая область	7,37	5,54	6,19	5,87	5,85	5,97	6,02	5,93	5,85	5,72	5,90	5,98	5,77			
Московская область	6,93	5,26	6,02	5,81	5,73	5,92	5,83	5,90	5,74	5,88	5,94	5,95	5,88			
Орловская область	5,33	5,39	5,83	5,58	5,89	5,83	5,86	5,92	5,47	5,68	5,98	5,66	5,61			
Рязанская область	6,79	5,94	6,40	6,07	5,85	5,95	5,92	5,82	5,47	5,89	6,00	6,12	5,86			
Смоленская область	6,64	6,27	6,14	5,88	5,76	5,97	5,91	5,92	5,78	5,72	5,78	5,94	5,90			
Тамбовская область	7,22	5,14	6,01	5,70	5,75	5,86	5,56	5,75	5,68	5,41	5,71	5,57	5,75			
Тверская область	7,87	5,54	6,09	5,96	5,93	6,03	6,05	5,84	5,86	6,06	6,28	5,92	5,81			
Тульская область	7,43	6,09	6,41	5,85	5,78	5,79	6,06	5,91	6,10	6,21	6,11	6,14	5,93			
Ярославская область	6,85	5,94	6,21	5,97	6,01	5,79	5,99	5,72	6,02	5,98	6,09	5,93	5,69			
г. Москва	6,86	5,37	6,26	5,98	5,93	6,04	6,01	6,05	6,03	6,01	6,20	6,22	6,20			
<b>СЕВЕРО-ЗАПАДНЫЙ ФЕДЕРАЛЬНЫЙ ОКРУГ</b>	<b>7,37</b>	<b>6,19</b>	<b>6,22</b>	<b>6,15</b>	<b>6,14</b>	<b>6,14</b>	<b>6,08</b>	<b>6,06</b>	<b>6,08</b>	<b>6,06</b>	<b>6,05</b>	<b>6,02</b>	<b>5,77</b>			
Республика Карелия	7,90	6,76	6,28	6,03	6,17	6,19	6,13	6,23	6,03	6,05	5,84	6,31	5,87			
Республика Коми	7,22	5,85	6,35	6,13	6,29	5,99	6,18	5,95	6,09	6,09	6,00	6,17	5,82			
Архангельская область	7,72	6,29	6,22	6,01	6,20	6,08	6,19	6,27	6,16	6,17	6,07	6,00	5,81			
в том числе Ненецкий автономный округ	8,03	6,53	5,61	6,13	6,42	5,92	5,90	6,21	6,12	5,86	6,21	6,36	5,94			
Вологодская область	7,30	6,19	6,15	6,26	6,02	6,16	6,13	5,99	6,41	6,09	6,05	5,96	5,80			
Калининградская область	7,09	6,22	6,36	6,38	6,16	6,17	6,04	6,04	5,90	5,84	5,77	5,80	5,91			
Ленинградская область	7,09	5,92	6,13	6,13	6,03	6,16	6,01	5,93	5,97	6,15	6,06	5,88	5,62			
Мурманская область	7,32	6,17	6,11	6,14	6,16	6,05	5,87	6,02	6,10	5,84	6,00	5,84	5,84			
Новгородская область	7,90	6,17	6,08	6,18	6,09	6,36	6,35	5,97	5,99	5,70	6,03	5,71	5,59			
Псковская область	7,03	5,88	6,41	6,11	6,23	5,92	6,01	5,86	5,25	6,11	6,08	5,78	5,71			
г. Санкт-Петербург	7,41	6,23	6,23	6,15	6,14	6,16	6,09	6,09	6,11	6,06	6,08	6,07	5,78			

ПРОДОЛЖЕНИЕ ТАБЛ. 22

	2020 г.												2021 г.			
	Апрель	Май	Июнь	Июль	Август	Сентябрь	Октябрь	Ноябрь	Декабрь	Январь	Февраль	Март	Апрель			
ЮЖНЫЙ ФЕДЕРАЛЬНЫЙ ОКРУГ	7,68	6,30	6,33	6,17	6,12	6,22	6,10	6,14	6,13	6,14	6,15	6,07	5,97			
Республика Адыгея (Адыгея)	8,21	6,09	6,39	6,06	5,20	5,37	5,55	6,11	6,49	6,52	5,29	5,80	6,30			
Республика Калмыкия	7,41	5,86	5,92	5,59	5,83	6,06	5,92	5,90	6,04	5,98	5,85	5,89	5,35			
Республика Крым	8,83	7,22	6,69	6,53	6,58	6,30	6,19	6,20	6,10	6,04	6,18	5,97	6,09			
Краснодарский край	7,77	6,33	6,51	6,22	6,15	6,37	6,11	6,17	6,20	6,18	6,22	6,16	6,07			
Астраханская область	7,39	6,13	5,95	6,00	5,74	6,05	6,00	5,83	5,88	5,95	5,70	5,63	5,45			
Волгоградская область	7,46	6,07	6,07	6,22	6,16	6,16	5,99	6,03	5,87	6,06	6,09	5,84	5,73			
Ростовская область	7,44	6,26	6,21	6,06	6,07	6,06	6,16	6,18	6,13	6,14	6,21	6,14	6,01			
г. Севастополь	8,86	7,88	6,67	6,78	6,35	6,38	6,20	6,28	6,36	6,21	6,18	6,33	6,14			
СЕВЕРО-КАВКАЗСКИЙ ФЕДЕРАЛЬНЫЙ ОКРУГ	7,70	5,97	6,16	6,15	5,73	6,16	6,06	6,06	6,03	5,83	6,05	5,93	5,90			
Республика Дагестан	8,96	6,06	5,69	6,30	6,22	6,09	5,94	5,78	5,80	5,36	5,81	5,73	5,47			
Республика Ингушетия	9,30	5,40	7,00	8,90	7,24	7,12	3,72	7,19	5,70	6,06	6,31	4,20	5,23			
Кабардино-Балкарская Республика	8,28	5,71	6,49	6,20	5,30	5,73	5,69	6,04	5,84	5,85	5,87	5,71	6,35			
Карачаево-Черкесская Республика	8,43	3,83	6,72	6,04	4,71	6,41	6,21	6,77	5,92	6,22	5,63	5,82	5,51			
Республика Северная Осетия – Алания	7,26	6,32	6,15	6,17	5,69	6,39	6,48	5,99	6,28	6,19	6,32	6,08	5,95			
Чеченская Республика	5,94	4,08	7,43	6,19	4,87	5,58	6,24	6,11	6,43	5,81	7,09	5,87	5,70			
Ставропольский край	7,43	6,19	6,11	6,08	5,80	6,19	6,10	6,13	6,12	5,94	6,07	6,08	6,01			
ПРИВОЛЖСКИЙ ФЕДЕРАЛЬНЫЙ ОКРУГ	6,98	5,89	6,04	5,85	5,75	5,80	5,78	5,77	5,70	5,82	5,88	5,81	5,73			
Республика Башкортостан	6,86	6,17	6,37	6,03	5,80	6,07	6,05	6,09	5,81	6,21	6,17	6,00	5,87			
Республика Марий Эл	6,79	5,93	6,24	5,86	5,84	5,89	5,46	5,81	5,95	5,33	5,64	5,81	5,60			
Республика Мордовия	7,42	5,26	5,80	5,73	6,13	6,13	6,06	5,75	5,74	5,35	5,69	5,96	5,64			
Республика Татарстан (Татарстан)	6,84	5,82	5,99	5,68	5,58	5,38	5,45	5,52	5,49	5,66	5,54	5,69	5,49			
Удмуртская Республика	5,90	5,56	5,78	5,77	5,72	5,55	5,71	5,55	5,26	5,78	5,95	5,84	5,75			
Чувашская Республика – Чувашия	7,02	5,22	5,82	5,67	5,45	5,65	5,83	5,76	5,68	5,57	5,94	5,70	5,60			
Пермский край	7,16	6,18	6,27	6,12	6,02	6,17	5,96	5,89	5,96	5,93	5,99	6,03	5,81			
Кировская область	6,92	5,91	5,99	5,72	5,60	5,77	5,61	5,84	5,82	5,76	5,85	5,76	5,81			
Нижегородская область	6,93	6,25	5,84	5,91	5,71	5,99	5,91	5,81	5,82	6,03	6,01	5,83	6,04			
Оренбургская область	7,11	6,11	5,95	6,27	5,75	5,90	5,87	6,03	6,00	6,04	5,89	5,79	5,78			
Пензенская область	7,76	5,63	5,78	5,53	5,64	5,67	5,33	5,18	5,19	5,49	5,36	5,41	5,43			
Самарская область	7,50	6,15	6,09	5,76	5,89	5,75	5,62	5,75	5,69	5,63	5,98	5,78	5,78			
Саратовская область	7,32	5,70	6,18	5,87	5,88	5,77	6,08	5,98	5,96	5,83	5,85	5,81	5,72			
Ульяновская область	7,45	5,53	6,06	5,81	5,95	5,67	5,97	5,80	6,10	5,76	6,07	5,70	5,74			



ОКОНЧАНИЕ ТАБЛ. 22

	2020 г.												2021 г.			
	Апрель	Май	Июнь	Июль	Август	Сентябрь	Октябрь	Ноябрь	Декабрь	Январь	Февраль	Март	Апрель			
УРАЛЬСКИЙ ФЕДЕРАЛЬНЫЙ ОКРУГ	7,53	6,29	6,34	6,08	6,04	5,95	5,98	6,03	5,90	6,00	5,92	5,97	5,78			
Курганская область	8,01	6,05	6,27	5,93	6,07	5,92	5,83	6,32	5,95	5,90	5,92	5,80	5,71			
Свердловская область	7,56	6,38	6,48	6,12	6,15	5,99	6,07	6,12	6,09	6,16	6,09	6,13	5,89			
Тюменская область	7,46	6,23	6,25	6,04	5,95	5,85	5,88	5,89	5,74	5,81	5,76	5,83	5,64			
в том числе Ханты-Мансийский автономный округ – Югра	7,71	6,47	6,40	6,06	6,03	5,93	5,93	5,97	5,75	5,69	5,75	5,75	5,62			
в том числе Ямало-Ненецкий автономный округ	7,33	6,33	6,51	6,42	6,00	6,03	6,01	5,99	5,98	6,12	6,09	6,00	6,02			
Челябинская область	7,53	6,32	6,28	6,12	6,00	6,22	6,14	6,20	5,89	6,15	5,97	6,07	5,93			
СИБИРСКИЙ ФЕДЕРАЛЬНЫЙ ОКРУГ	7,44	6,24	6,27	6,01	5,93	5,86	5,93	5,92	5,88	5,89	5,85	5,92	5,81			
Республика Алтай	7,25	5,57	6,44	5,45	5,92	6,06	4,16	6,29	5,58	7,02	5,83	6,19	6,14			
Республика Тыва	7,90	4,25	5,74	5,84	6,38	5,32	6,73	4,88	5,95	6,54	5,87	5,42	5,71			
Республика Хакасия	8,41	6,23	6,37	6,05	5,96	6,16	5,86	5,87	5,16	5,52	5,17	5,96	5,59			
Алтайский край	7,53	6,29	6,17	5,99	5,99	5,89	5,91	5,70	5,91	6,01	5,95	5,72	5,75			
Красноярский край	7,92	6,49	6,36	6,19	6,03	6,08	6,15	6,05	6,05	5,88	5,97	6,09	5,84			
Иркутская область	7,57	5,91	6,27	6,14	6,13	6,04	5,94	6,27	5,93	6,30	5,97	6,11	6,31			
Кемеровская область	7,28	6,24	6,13	5,86	5,75	5,76	5,75	5,67	5,72	5,86	5,70	6,01	5,79			
Новосибирская область	7,22	6,33	6,36	6,09	5,93	5,73	5,93	5,96	5,83	5,79	5,88	5,88	5,78			
Омская область	7,13	6,06	6,14	5,53	5,64	5,66	5,47	5,56	6,00	5,69	5,58	5,63	5,39			
Томская область	6,73	5,59	6,22	5,74	5,71	5,77	6,22	6,03	5,46	5,60	5,88	5,93	5,65			
ДАЛЬНЕВОСТОЧНЫЙ ФЕДЕРАЛЬНЫЙ ОКРУГ	4,14	4,34	4,33	4,64	4,94	4,98	4,75	4,85	4,39	4,11	4,14	4,28	4,35			
Республика Бурятия	4,10	4,54	4,33	4,78	5,05	4,95	5,01	4,96	4,71	3,47	4,53	4,50	3,89			
Республика Саха (Якутия)	2,77	3,80	3,46	4,09	4,38	4,65	4,33	4,55	4,48	3,74	4,06	4,22	3,96			
Забайкальский край	4,19	4,70	5,23	5,12	5,11	5,57	5,55	5,54	4,83	4,89	4,28	4,50	5,10			
Камчатский край	7,64	6,35	6,01	6,20	6,22	6,11	6,10	6,25	5,60	5,69	6,26	5,63	5,76			
Приморский край	4,10	3,98	3,88	4,27	4,61	4,46	4,01	4,50	3,47	3,21	3,28	3,39	3,76			
Хабаровский край	5,36	4,41	4,33	4,60	4,98	4,79	4,86	4,79	4,73	4,70	4,73	4,67	4,91			
Амурская область	4,75	5,15	4,79	5,00	5,44	5,30	4,47	5,11	4,66	4,60	4,68	5,52	4,83			
Магаданская область	8,32	5,44	6,19	6,10	6,08	6,02	6,05	5,79	5,78	5,75	6,24	5,98	6,03			
Сахалинская область	4,33	4,35	4,58	4,38	4,82	5,28	5,00	4,70	5,18	4,43	3,69	4,49	4,08			
Еврейская автономная область	4,40	4,45	4,15	4,88	5,36	5,22	5,48	4,97	4,32	5,19	3,47	4,02	4,71			
Чукотский автономный округ	7,30	6,23	6,08	5,83	6,57	6,38	5,87	6,18	5,79	6,09	5,89	6,20	5,86			

Табл. 23

ДОЛЯ ПРЕДОСТАВЛЕННЫХ ИЖК В ОБЩЕМ ОБЪЕМЕ КРЕДИТОВ, ПРЕДОСТАВЛЕННЫХ ФИЗИЧЕСКИМ ЛИЦАМ – РЕЗИДЕНТАМ В РУБЛЯХ  
И В ИНОСТРАННОЙ ВАЛЮТЕ В ТЕЧЕНИЕ МЕСЯЦА, В РАЗРЕЗЕ СУБЪЕКТОВ РОССИЙСКОЙ ФЕДЕРАЦИИ

(%)

	2020 г.												2021 г.			
	Апрель	Май	Июнь	Июль	Август	Сентябрь	Октябрь	Ноябрь	Декабрь	Январь	Февраль	Март	Апрель			
<b>РОССИЙСКАЯ ФЕДЕРАЦИЯ</b>	<b>28,84</b>	<b>25,23</b>	<b>26,00</b>	<b>28,36</b>	<b>28,70</b>	<b>32,87</b>	<b>34,64</b>	<b>31,41</b>	<b>32,68</b>	<b>22,15</b>	<b>28,72</b>	<b>28,52</b>	<b>29,89</b>			
ЦЕНТРАЛЬНЫЙ ФЕДЕРАЛЬНЫЙ ОКРУГ	26,64	24,68	26,00	28,76	30,17	34,10	35,90	32,85	33,64	23,63	31,07	29,93	32,17			
Белгородская область	25,91	23,51	22,91	25,75	26,37	28,37	30,35	26,68	27,88	18,71	23,84	22,55	23,83			
Брянская область	29,45	25,63	27,22	28,70	29,97	34,72	34,03	29,09	30,57	19,09	25,05	27,93	30,46			
Владимирская область	27,44	26,62	25,00	27,97	29,36	32,97	34,42	30,14	31,93	20,67	28,68	26,84	30,07			
Воронежская область	30,67	25,40	25,83	28,91	28,28	33,03	34,76	29,95	31,33	21,62	27,55	26,42	29,62			
Ивановская область	28,84	24,32	25,06	26,50	27,63	31,84	32,30	28,84	29,75	20,65	25,76	25,55	27,73			
Калужская область	31,62	26,26	27,45	28,86	29,58	33,83	35,06	32,12	33,32	22,89	30,50	29,96	30,19			
Костромская область	30,38	24,73	28,43	28,23	29,01	34,21	33,09	30,29	32,37	21,54	27,03	26,66	29,00			
Курская область	28,07	22,65	23,14	28,81	27,36	32,12	30,35	26,77	28,36	20,38	23,15	24,48	25,52			
Липецкая область	24,72	19,68	22,35	26,69	27,06	29,45	31,74	27,45	29,56	18,16	23,73	24,60	25,54			
Московская область	28,59	25,20	26,24	28,55	30,33	34,49	36,22	33,20	34,07	23,97	31,59	30,62	32,66			
Орловская область	31,53	28,41	25,65	29,49	28,41	33,29	33,84	31,37	33,57	24,52	27,36	26,23	29,61			
Рязанская область	33,50	29,42	27,86	31,17	33,03	33,40	37,80	33,03	34,21	22,14	29,34	27,99	28,53			
Смоленская область	28,71	23,94	24,46	26,64	27,52	32,13	31,93	29,94	31,14	19,79	26,41	26,30	26,81			
Тамбовская область	26,59	22,95	23,51	27,69	27,59	32,73	33,13	29,52	29,68	21,59	25,90	25,94	26,91			
Тверская область	28,78	26,41	26,58	29,71	30,62	34,33	35,81	30,94	32,08	21,43	29,09	28,01	29,81			
Тульская область	26,86	25,51	24,07	26,59	27,53	30,72	33,65	30,36	29,74	20,73	26,63	27,39	29,71			
Ярославская область	24,82	24,21	26,46	26,42	25,84	30,16	31,16	25,73	27,07	18,19	24,71	25,89	28,40			
г. Москва	24,10	24,14	26,46	29,49	31,47	35,31	37,53	35,09	35,43	25,55	33,91	32,02	34,68			
<b>СЕВЕРО-ЗАПАДНЫЙ ФЕДЕРАЛЬНЫЙ ОКРУГ</b>	<b>28,70</b>	<b>27,47</b>	<b>27,99</b>	<b>29,26</b>	<b>29,48</b>	<b>34,26</b>	<b>35,50</b>	<b>31,97</b>	<b>33,75</b>	<b>24,00</b>	<b>29,60</b>	<b>29,22</b>	<b>30,44</b>			
Республика Карелия	26,35	23,77	24,48	24,81	24,27	31,02	33,24	29,65	29,49	18,07	22,49	24,77	24,03			
Республика Коми	25,02	25,43	24,57	28,77	29,74	31,23	35,05	29,84	30,11	19,60	25,70	27,55	27,28			
Архангельская область	28,26	28,24	27,87	30,52	28,04	35,08	34,47	31,26	32,76	22,17	29,22	28,23	30,02			
в том числе Ненецкий автономный округ	26,81	23,26	28,44	29,52	23,83	23,18	26,49	22,05	33,94	27,64	27,48	16,56	26,70			
Вологодская область	33,67	25,56	25,59	27,22	26,59	31,77	33,19	28,69	31,19	19,18	25,84	25,92	26,77			
Калининградская область	25,31	25,09	24,32	25,77	28,88	31,58	30,48	28,63	27,44	18,51	24,17	24,57	26,66			
Ленинградская область	30,59	28,06	28,43	28,45	28,90	34,66	35,72	32,55	34,52	23,90	29,68	28,21	30,62			
Мурманская область	19,04	21,31	21,80	23,21	23,10	26,01	26,56	23,17	23,89	15,60	20,58	21,66	22,30			
Новгородская область	28,71	26,80	26,03	26,97	26,48	32,53	32,44	29,54	30,55	17,96	23,88	25,31	27,54			
Псковская область	25,58	21,09	23,78	25,51	26,51	30,98	31,48	24,96	27,11	18,58	23,16	21,88	22,77			
г. Санкт-Петербург	29,93	29,56	30,60	31,54	31,83	36,64	38,20	34,63	37,01	27,97	33,24	32,52	33,64			

ПРОДОЛЖЕНИЕ ТАБЛ. 23

	2020 г.												2021 г.			
	Апрель	Май	Июнь	Июль	Август	Сентябрь	Октябрь	Ноябрь	Декабрь	Январь	Февраль	Март	Апрель			
ЮЖНЫЙ ФЕДЕРАЛЬНЫЙ ОКРУГ	25,02	23,43	23,83	25,29	25,05	29,20	30,03	26,93	27,54	18,94	24,41	24,65	26,55			
Республика Адыгея (Адыгея)	24,02	15,58	16,03	19,26	19,29	23,77	23,00	22,25	23,43	15,34	19,05	16,23	20,42			
Республика Калмыкия	28,99	23,15	26,43	29,93	30,27	35,82	36,06	33,19	32,95	23,28	28,32	25,77	27,02			
Республика Крым	28,27	21,56	27,62	26,38	29,89	30,66	31,90	33,00	30,88	22,25	28,28	26,86	28,60			
Краснодарский край	23,93	24,18	22,53	23,67	22,99	27,59	29,19	26,16	26,89	18,74	23,88	23,75	26,45			
Астраханская область	28,29	22,16	24,60	24,78	22,89	27,47	30,89	26,30	26,13	17,48	23,42	26,34	25,62			
Волгоградская область	25,08	23,52	24,28	26,38	26,69	30,68	30,74	26,97	27,75	17,46	23,82	24,80	26,79			
Ростовская область	25,14	23,75	24,69	26,89	26,47	30,39	30,31	26,54	27,78	19,58	24,76	25,49	26,41			
г. Севастополь	24,66	20,52	31,58	28,42	30,80	36,33	33,81	36,09	33,96	24,13	33,73	31,78	35,14			
СЕВЕРО-КАВКАЗСКИЙ ФЕДЕРАЛЬНЫЙ ОКРУГ	25,68	22,67	22,78	24,34	23,68	27,55	30,01	26,90	29,00	19,68	25,79	26,31	27,50			
Республика Дагестан	29,34	24,50	26,12	29,23	26,32	31,26	37,03	32,73	37,14	23,82	32,39	35,16	34,22			
Республика Ингушетия	11,79	9,43	20,81	15,04	16,55	23,52	23,09	21,74	27,78	18,94	21,85	26,32	23,24			
Кабардино-Балкарская Республика	28,80	24,90	28,25	28,26	27,35	29,14	32,83	29,70	29,03	21,33	26,85	28,87	28,23			
Карачаево-Черкесская Республика	24,79	16,95	19,69	20,91	21,53	24,04	28,59	22,50	26,16	17,06	22,63	27,07	30,88			
Республика Северная Осетия – Алания	23,71	23,76	19,79	22,12	20,76	25,38	26,13	25,82	24,56	17,79	25,91	25,24	25,36			
Чеченская Республика	27,69	25,97	16,62	17,21	16,59	20,71	26,48	23,09	36,28	25,00	31,76	33,45	33,72			
Ставропольский край	24,85	22,41	22,59	24,20	24,23	28,16	28,99	26,03	26,21	17,95	22,89	22,05	24,30			
ПРИВОЛЖСКИЙ ФЕДЕРАЛЬНЫЙ ОКРУГ	32,23	26,42	26,75	29,38	29,75	34,25	35,79	32,06	34,16	22,07	28,45	28,56	28,80			
Республика Башкортостан	35,44	27,63	28,78	31,10	32,07	37,54	37,73	33,49	34,65	23,95	30,70	30,68	30,36			
Республика Марий Эл	34,38	25,88	23,78	28,60	27,09	34,13	35,05	33,19	32,68	20,99	27,27	29,00	27,61			
Республика Мордовия	29,10	26,11	25,69	30,17	32,43	36,66	38,08	34,11	34,92	25,08	32,81	28,53	29,59			
Республика Татарстан (Татарстан)	39,49	31,79	30,29	33,10	33,13	36,41	38,33	35,67	40,11	25,93	29,31	30,79	29,64			
Удмуртская Республика	35,92	28,27	27,66	29,64	28,81	35,56	36,28	31,94	36,46	24,06	30,50	30,21	29,80			
Чувашская Республика – Чувашия	35,67	32,71	34,36	36,83	37,13	42,08	42,92	38,47	41,60	27,05	35,34	33,86	34,68			
Пермский край	30,73	24,75	26,04	28,10	28,99	33,54	33,48	30,50	31,01	19,90	26,53	28,37	29,16			
Кировская область	34,83	28,13	28,19	31,48	31,17	36,37	38,04	33,22	34,72	21,65	29,35	29,21	29,07			
Нижегородская область	30,05	25,24	25,07	26,94	28,17	31,94	34,35	30,34	32,21	20,58	28,27	26,81	27,72			
Оренбургская область	29,25	25,22	25,01	28,55	27,56	31,59	34,22	29,96	31,58	20,63	26,69	27,08	27,70			
Пензенская область	29,98	24,50	25,05	30,44	29,99	35,12	38,00	34,24	35,92	23,94	27,63	29,70	31,03			
Самарская область	24,99	22,07	22,68	24,75	25,94	29,32	31,27	27,27	29,80	17,60	25,23	24,17	25,11			
Саратовская область	26,35	21,91	23,63	25,76	26,78	30,42	33,42	29,60	29,73	18,59	25,16	25,50	27,00			
Ульяновская область	30,92	23,21	25,78	28,82	26,02	32,07	33,34	30,89	32,46	20,26	27,51	26,75	26,72			

ОКОНЧАНИЕ ТАБЛ. 23

	2020 г.												2021 г.			
	Апрель	Май	Июнь	Июль	Август	Сентябрь	Октябрь	Ноябрь	Декабрь	Январь	Февраль	Март	Апрель			
УРАЛЬСКИЙ ФЕДЕРАЛЬНЫЙ ОКРУГ	30,47	25,04	26,02	28,36	28,57	32,10	34,80	30,98	33,06	21,64	27,94	28,38	29,26			
Курганская область	28,53	25,31	23,15	26,28	24,46	30,31	33,78	27,51	28,64	17,53	25,70	26,15	25,89			
Свердловская область	30,84	22,93	26,16	27,50	28,60	31,48	34,29	31,21	33,11	21,45	28,16	28,63	29,05			
Тюменская область	32,13	28,43	27,78	30,98	30,22	33,97	37,38	32,97	35,11	23,40	29,26	29,92	31,64			
в том числе Ханты-Мансийский автономный округ – Югра	35,32	30,76	30,01	32,97	31,93	36,26	39,69	35,37	36,96	24,68	30,46	32,04	33,31			
в том числе Ямало-Ненецкий автономный округ	34,88	27,64	28,34	33,65	33,41	34,78	35,62	32,70	34,50	23,80	28,79	29,59	32,67			
Челябинская область	27,33	21,81	22,92	24,68	26,14	29,74	30,65	27,47	29,97	19,51	25,55	25,47	25,83			
СИБИРСКИЙ ФЕДЕРАЛЬНЫЙ ОКРУГ	28,59	23,52	24,52	27,30	26,76	30,88	33,36	30,28	30,64	19,11	26,20	26,87	27,82			
Республика Алтай	11,85	12,47	13,12	17,40	11,57	16,03	20,58	15,19	16,30	7,63	11,15	13,15	14,14			
Республика Тыва	25,58	17,32	19,78	20,29	20,20	27,88	27,77	25,98	26,31	19,84	23,21	24,53	21,13			
Республика Хакасия	22,92	20,17	21,31	23,95	25,87	26,24	32,06	26,86	26,78	16,60	24,13	24,57	24,40			
Алтайский край	28,67	24,44	26,54	28,83	27,23	30,74	34,60	30,85	30,72	17,83	26,11	27,44	26,61			
Красноярский край	28,65	24,08	26,37	29,09	28,51	32,75	35,81	32,01	32,45	21,15	27,11	27,91	28,74			
Иркутская область	26,60	20,16	22,65	22,97	22,98	28,08	28,31	26,90	26,15	16,39	22,20	23,05	24,78			
Кемеровская область	25,40	19,76	21,34	24,13	23,55	27,58	29,77	26,21	26,50	16,57	23,56	24,40	24,72			
Новосибирская область	33,74	28,40	27,21	30,97	30,37	34,62	37,92	35,78	35,87	22,97	31,64	32,57	34,30			
Омская область	30,16	25,11	24,69	28,45	28,88	32,63	33,24	29,15	32,03	19,63	26,99	26,49	28,30			
Томская область	26,94	23,45	23,22	28,31	26,82	29,76	33,01	30,44	31,00	17,38	24,77	24,10	26,01			
ДАЛЬНЕВОСТОЧНЫЙ ФЕДЕРАЛЬНЫЙ ОКРУГ	33,11	27,00	26,84	29,29	27,27	31,53	32,99	31,49	32,84	22,86	28,41	29,11	30,36			
Республика Бурятия	26,99	20,94	22,17	22,69	21,15	27,52	28,73	26,23	24,70	17,42	21,34	21,63	23,31			
Республика Саха (Якутия)	41,74	34,70	29,59	33,97	32,84	38,04	41,32	39,05	36,33	29,08	33,14	31,17	34,53			
Забайкальский край	30,62	22,34	23,19	24,40	22,41	29,26	28,62	25,49	25,10	18,44	23,30	25,78	27,21			
Камчатский край	27,65	23,24	23,35	27,55	25,04	27,48	28,60	30,05	31,00	21,13	25,51	27,11	28,63			
Приморский край	32,36	28,14	28,72	29,38	28,09	30,12	31,45	30,18	34,75	23,75	30,44	31,75	31,47			
Хабаровский край	30,59	27,97	28,79	31,75	28,51	33,09	34,05	34,21	35,44	24,20	28,64	30,28	31,98			
Амурская область	37,86	25,62	23,28	29,62	26,45	30,76	33,88	32,34	34,28	22,27	29,58	30,72	29,08			
Магаданская область	23,93	19,37	24,64	27,22	27,15	32,36	35,32	30,59	39,68	26,43	29,37	28,46	31,49			
Сахалинская область	35,86	27,82	29,11	30,04	28,22	32,07	33,06	30,93	32,76	19,94	30,06	28,96	32,92			
Еврейская автономная область	26,68	25,70	21,70	22,49	20,78	20,85	23,95	21,64	23,21	17,60	17,21	20,61	23,47			
Чукотский автономный округ	30,84	23,18	31,88	37,36	29,56	36,29	34,52	37,18	32,25	30,03	29,91	33,21	30,74			

ДИНАМИКА ОБЪЕМА ИЖК, ПРЕДОСТАВЛЕННЫХ ФИЗИЧЕСКИМ ЛИЦАМ – РЕЗИДЕНТАМ  
В РУБЛЯХ

Рис. 1

ДИНАМИКА ПРОЦЕНТНЫХ СТАВОК  
(% ГОДОВЫХ)

Рис. 2



**СТРУКТУРА И ДИНАМИКА ЗАДОЛЖЕННОСТИ ПО ИЖК, ПРЕДОСТАВЛЕННЫМ ФИЗИЧЕСКИМ ЛИЦАМ – РЕЗИДЕНТАМ В РУБЛЯХ И В ИНОСТРАННОЙ ВАЛЮТЕ, ВКЛЮЧАЯ ЗАДОЛЖЕННОСТЬ ПО ПРИОБРЕТЕННЫМ ПРАВАМ ТРЕБОВАНИЯ ПО ИЖК В РУБЛЯХ И В ИНОСТРАННОЙ ВАЛЮТЕ**  
(МЛН РУБ.)

Рис. 3а

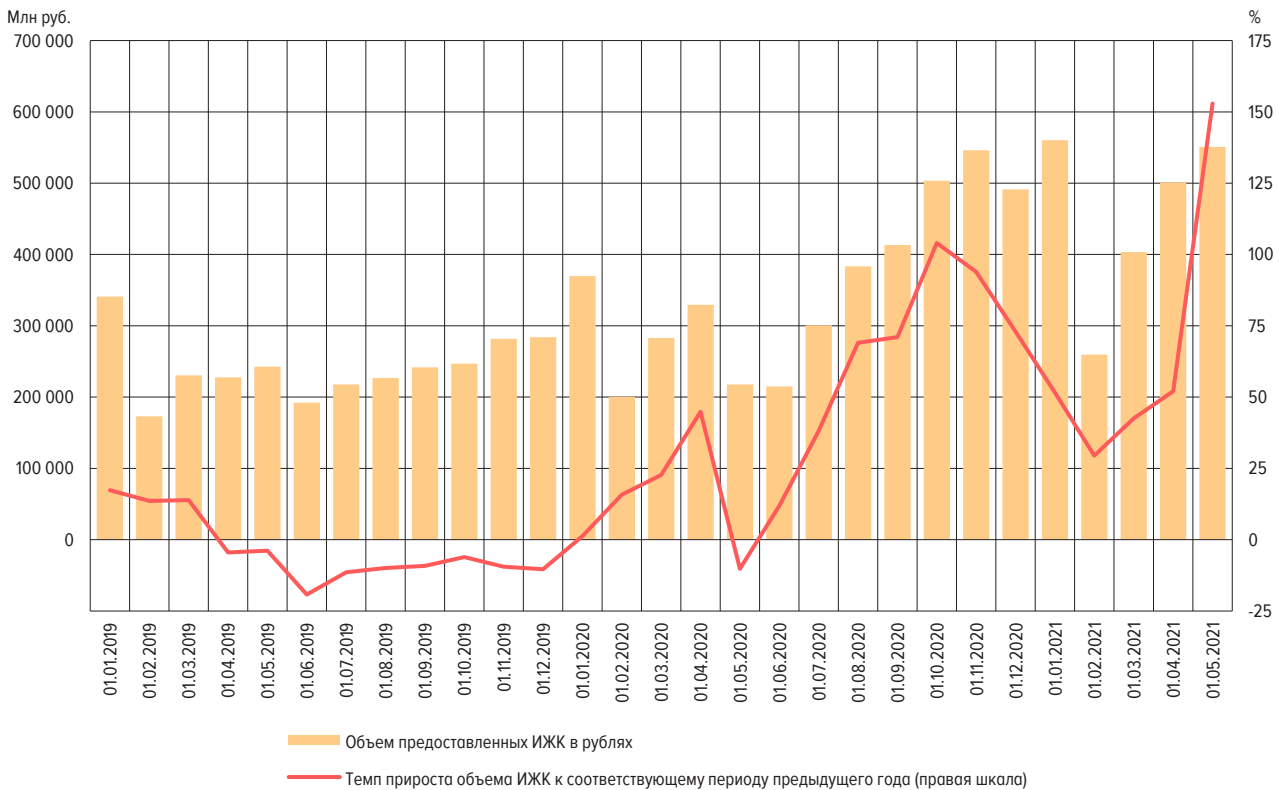
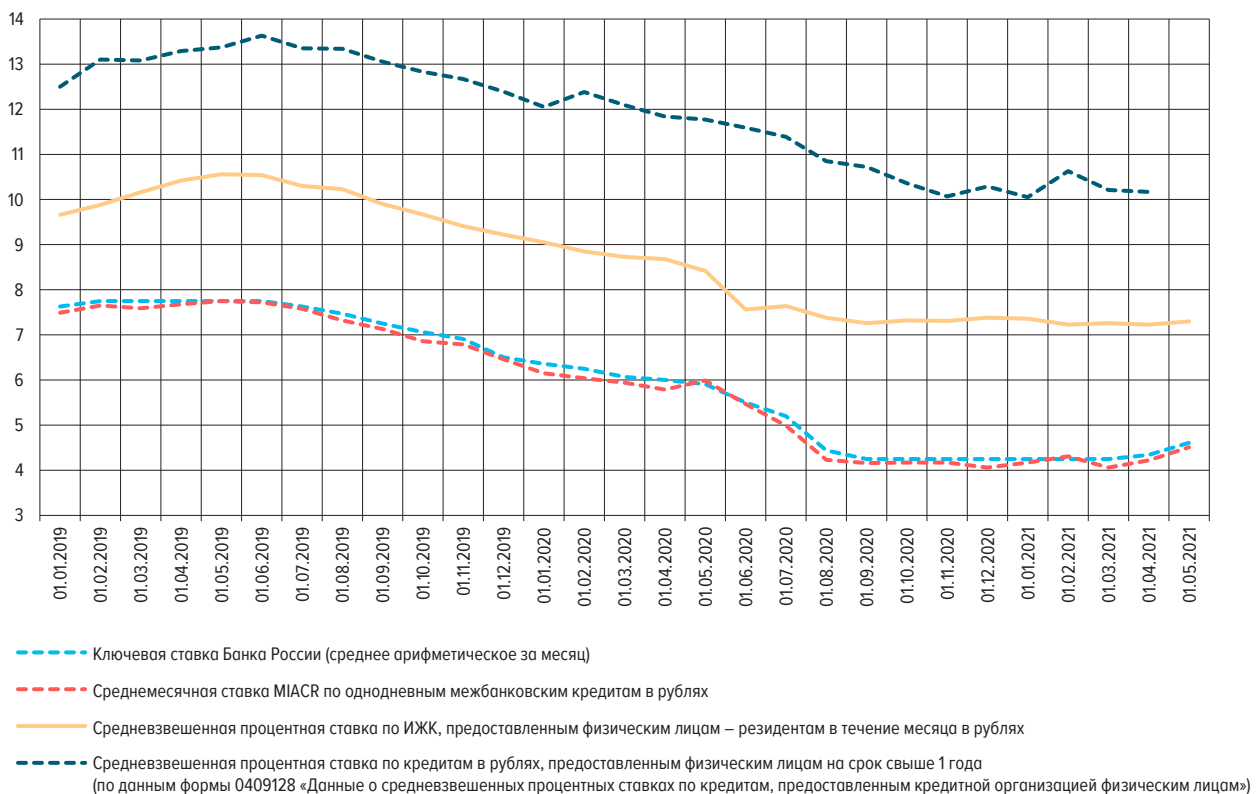
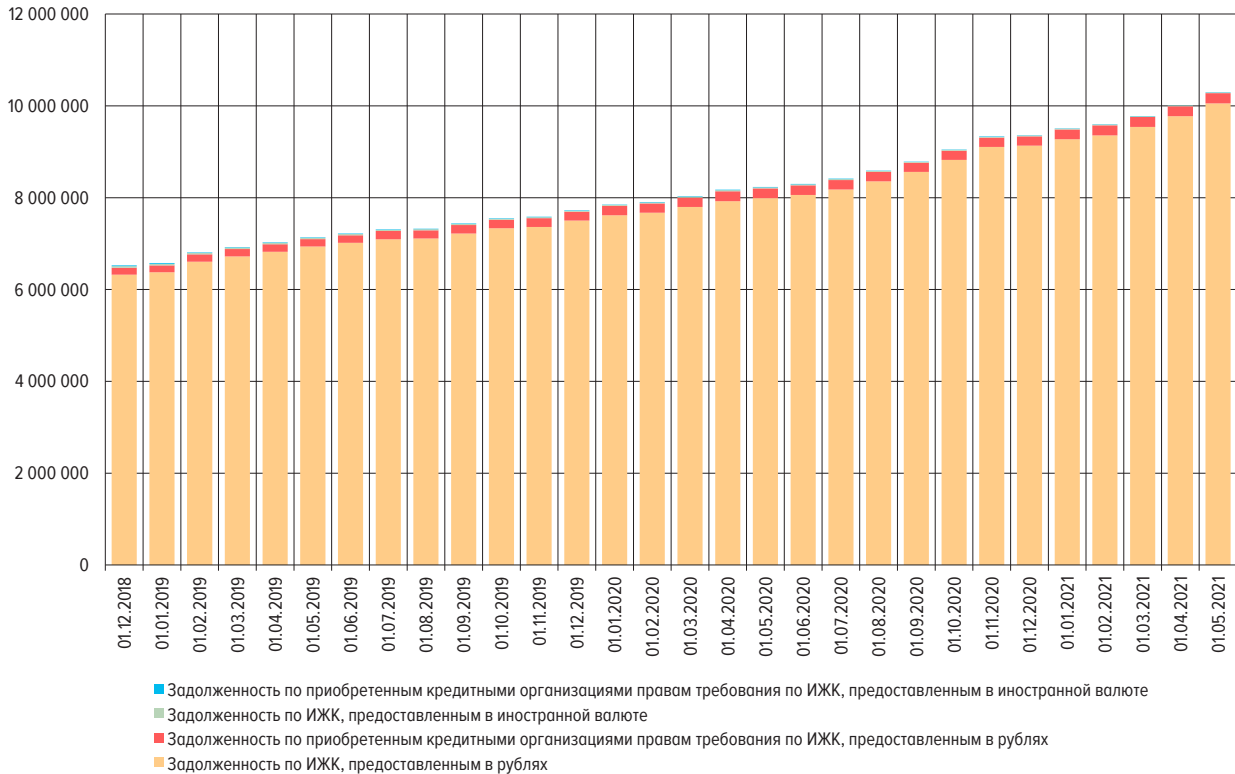

**АБСОЛЮТНОЕ ИЗМЕНЕНИЕ ЗАДОЛЖЕННОСТИ ПО ИЖК (ЗА МЕСЯЦ), ПРЕДОСТАВЛЕННЫМ ФИЗИЧЕСКИМ ЛИЦАМ – РЕЗИДЕНТАМ В РУБЛЯХ И В ИНОСТРАННОЙ ВАЛЮТЕ, ВКЛЮЧАЯ ЗАДОЛЖЕННОСТЬ ПО ПРИОБРЕТЕННЫМ ПРАВАМ ТРЕБОВАНИЯ ПО ИЖК В РУБЛЯХ И В ИНОСТРАННОЙ ВАЛЮТЕ**  
(МЛН РУБ.)

Рис. 3б

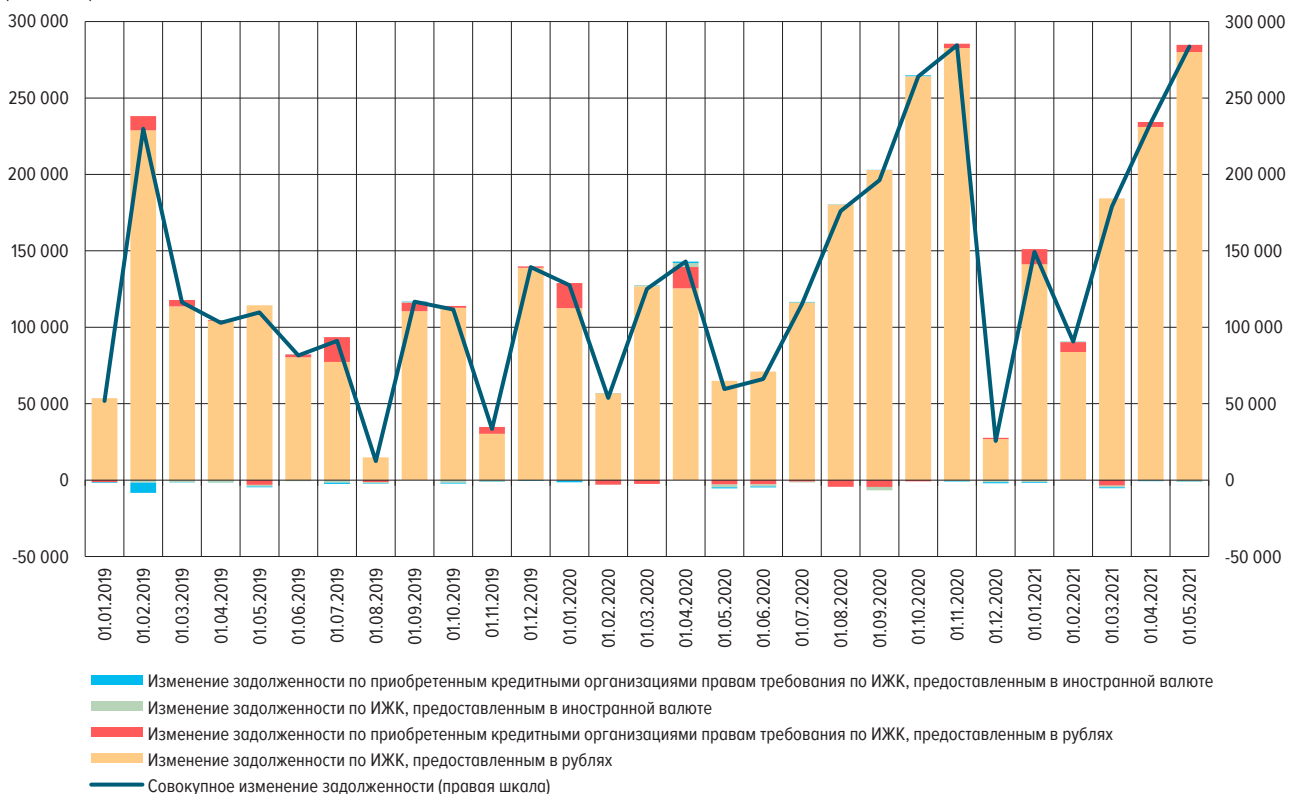

ЗАДОЛЖЕННОСТЬ ПО ИЖК, ПРЕДОСТАВЛЕННЫМ ФИЗИЧЕСКИМ ЛИЦАМ – РЕЗИДЕНТАМ  
В РУБЛЯХ

Рис. 4а

ЗАДОЛЖЕННОСТЬ ПО ИЖК, ПРЕДОСТАВЛЕННЫМ ФИЗИЧЕСКИМ ЛИЦАМ – РЕЗИДЕНТАМ  
В ИНОСТРАННОЙ ВАЛЮТЕ

Рис. 4б



## ДОЛЯ ПРОСРОЧЕННОЙ ЗАДОЛЖЕННОСТИ В ЗАДОЛЖЕННОСТИ ПО ИЖК, ПРЕДОСТАВЛЕННЫМ ФИЗИЧЕСКИМ ЛИЦАМ – РЕЗИДЕНТАМ В РУБЛЯХ, В ДИНАМИКЕ

Рис. 5а

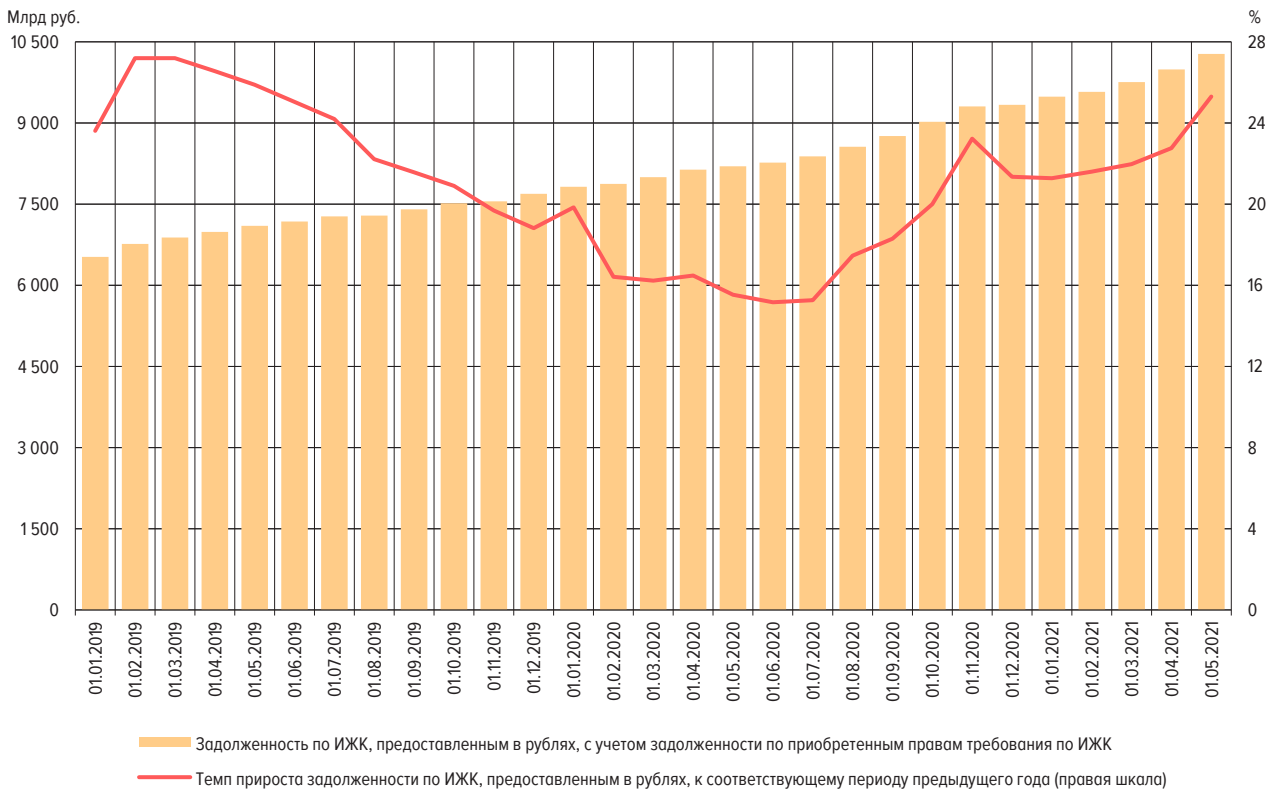
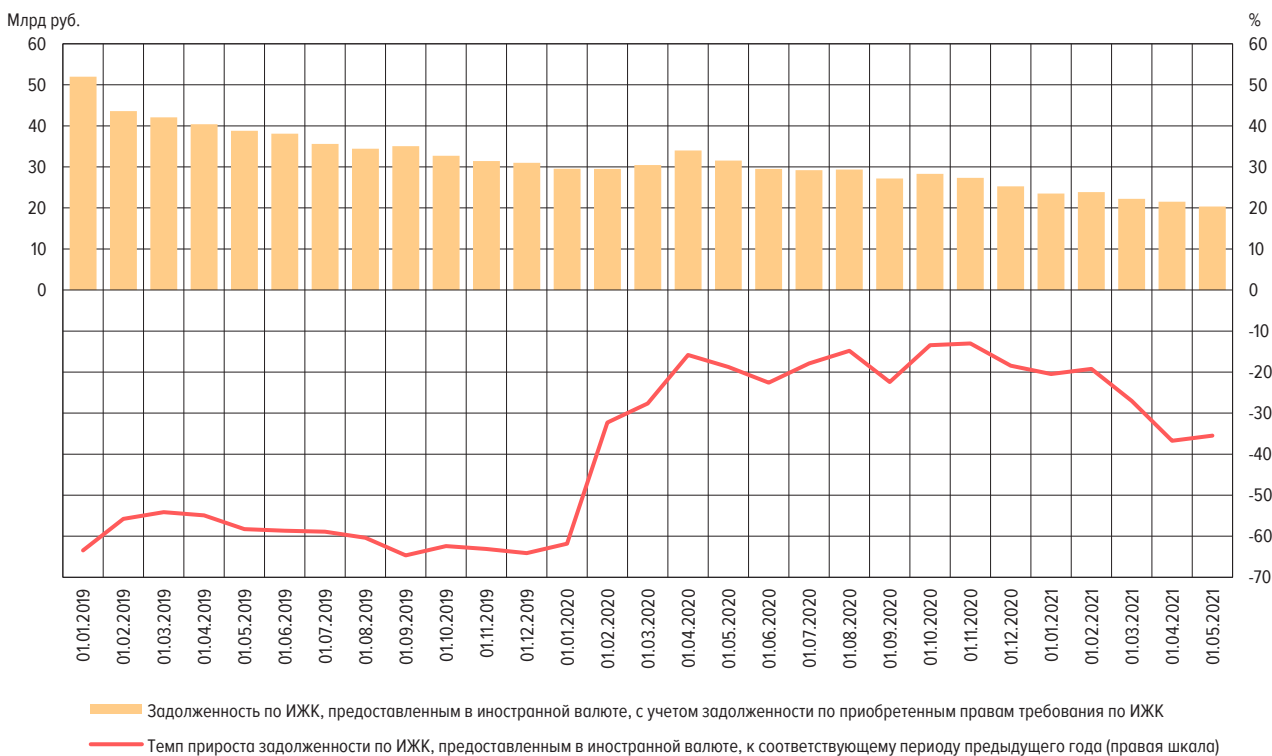
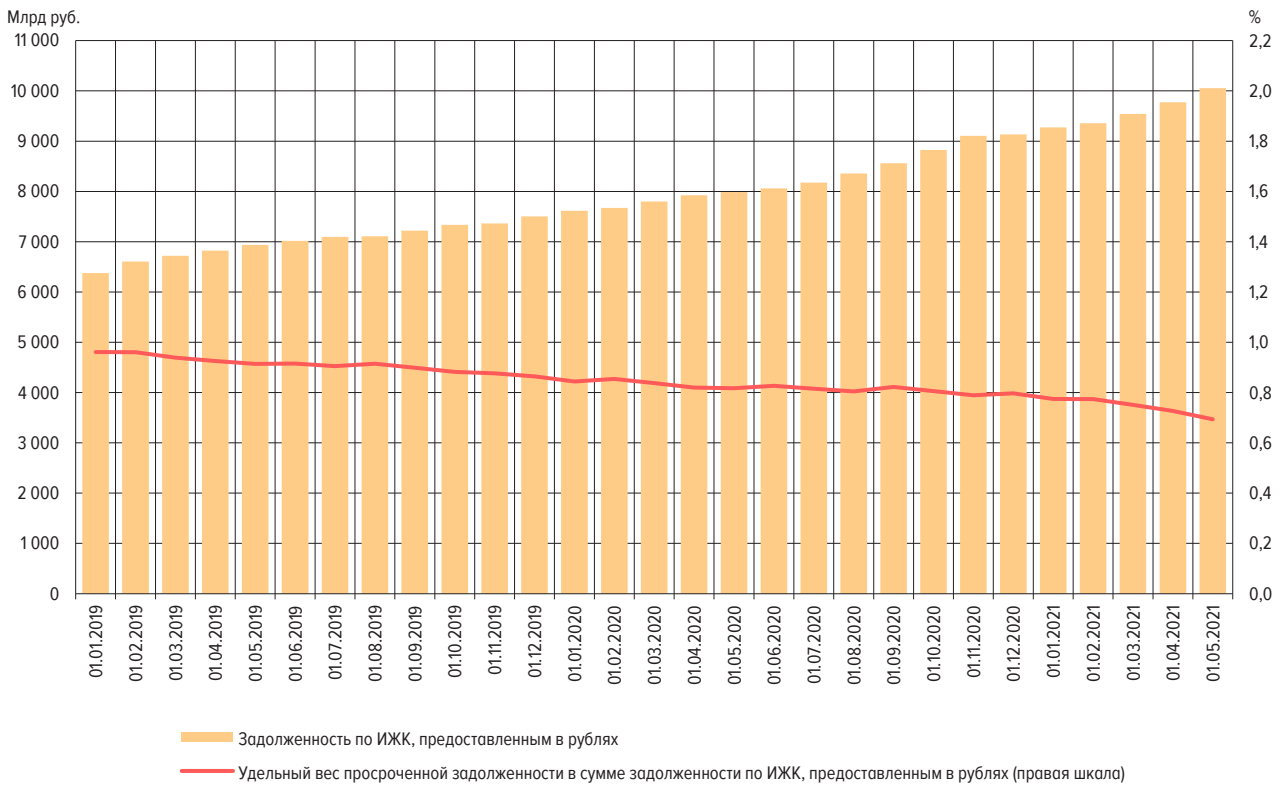

## ДОЛЯ ПРОСРОЧЕННОЙ ЗАДОЛЖЕННОСТИ В ЗАДОЛЖЕННОСТИ ПО ИЖК, ПРЕДОСТАВЛЕННЫМ ФИЗИЧЕСКИМ ЛИЦАМ – РЕЗИДЕНТАМ В ИНОСТРАННОЙ ВАЛЮТЕ, В ДИНАМИКЕ

Рис. 5б

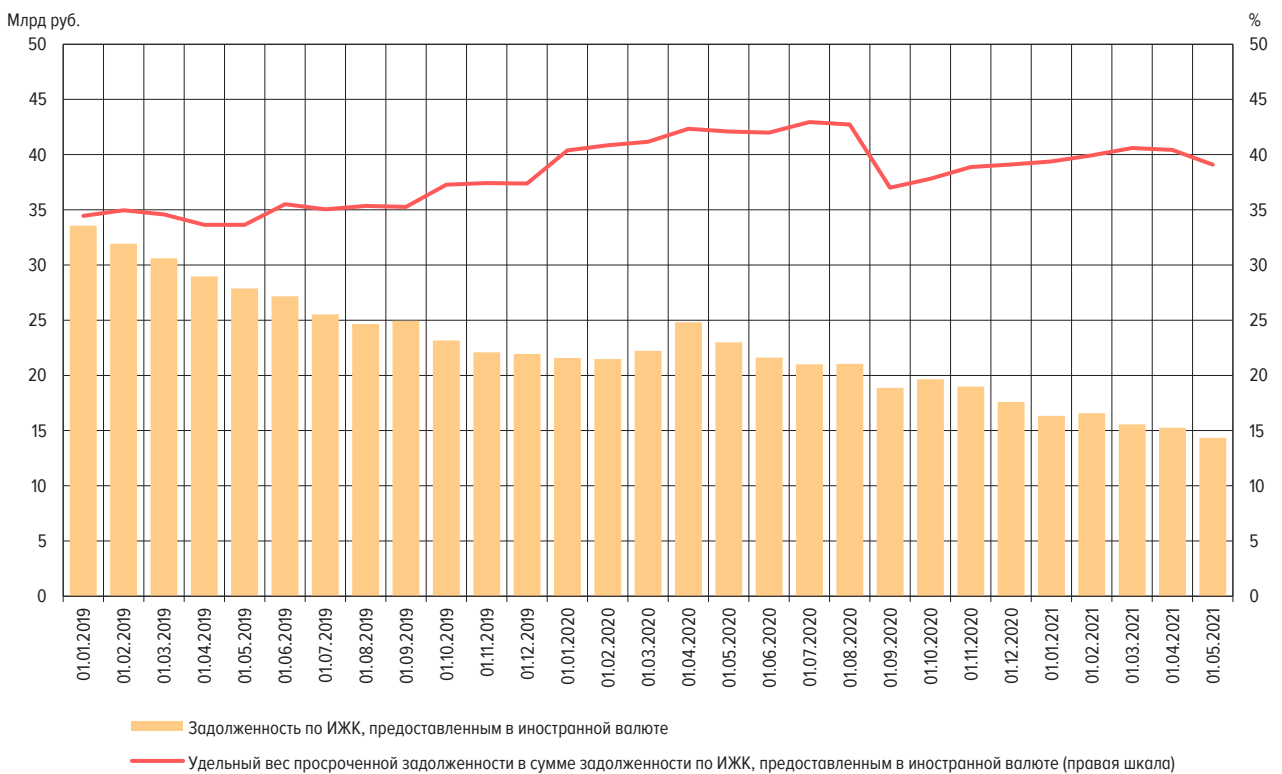



ОБЪЕМ ИЖК, ПРЕДОСТАВЛЕННЫХ ФИЗИЧЕСКИМ ЛИЦАМ – РЕЗИДЕНТАМ ЗА КВАРТАЛ,  
В РАЗРЕЗЕ ФЕДЕРАЛЬНЫХ ОКРУГОВ РОССИЙСКОЙ ФЕДЕРАЦИИ  
(МЛН РУБ.)

Рис. 6

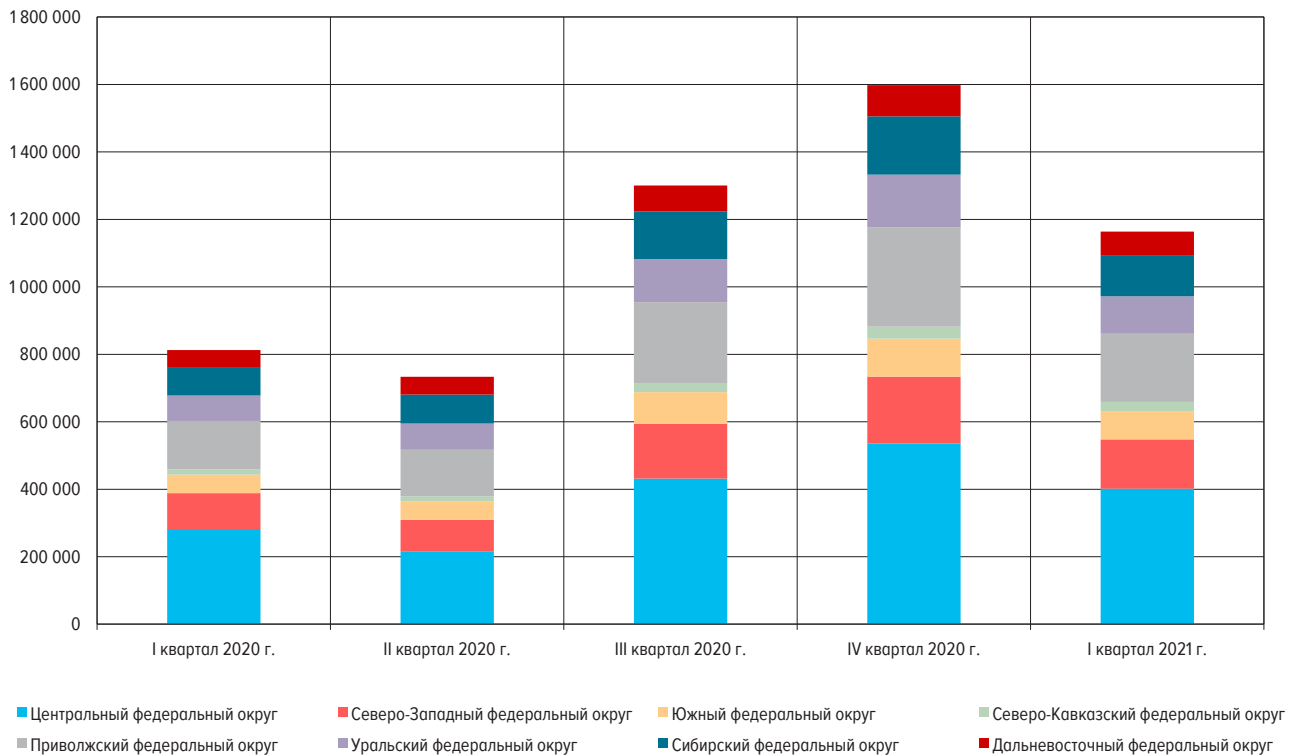

ЗАДОЛЖЕННОСТЬ ПО ИЖК, ПРЕДОСТАВЛЕННЫМ ФИЗИЧЕСКИМ ЛИЦАМ – РЕЗИДЕНТАМ НА КОНЕЦ КВАРТАЛА,  
В РАЗРЕЗЕ ФЕДЕРАЛЬНЫХ ОКРУГОВ РОССИЙСКОЙ ФЕДЕРАЦИИ  
(МЛН РУБ.)

Рис. 7

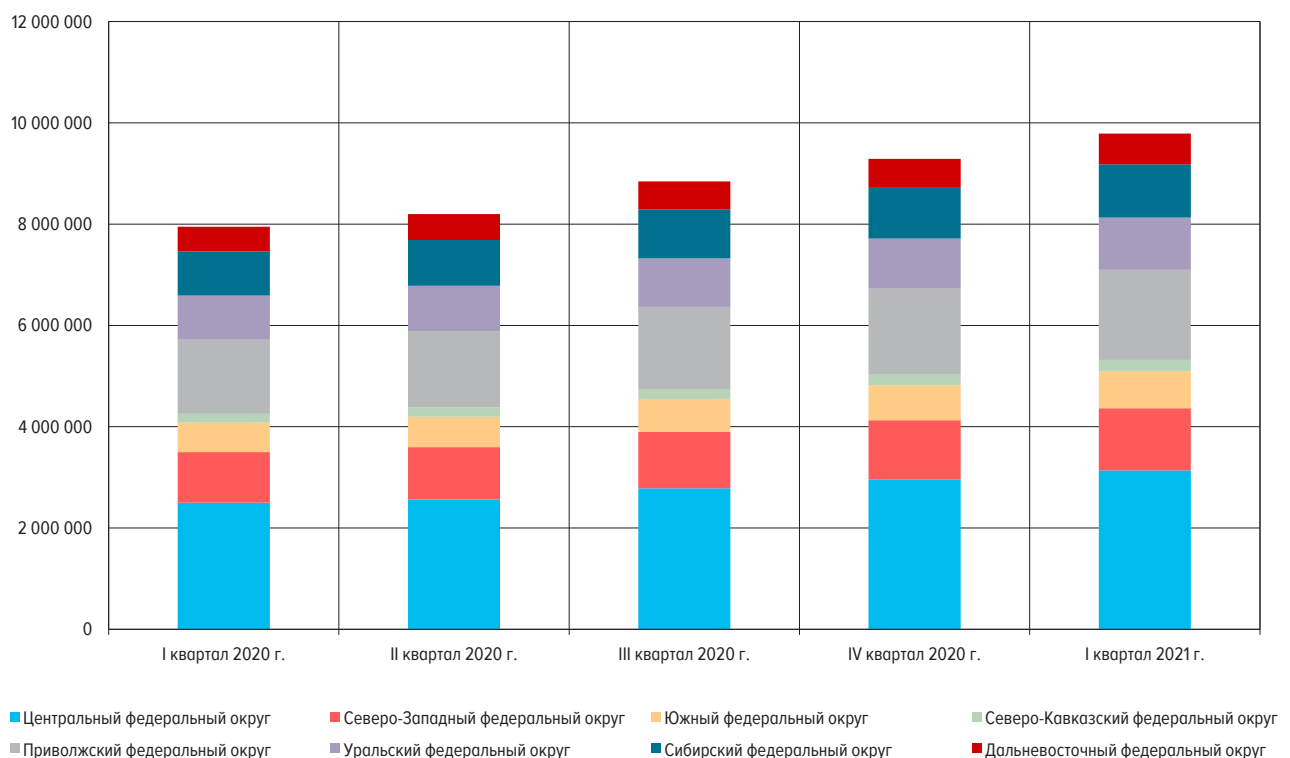

ДОЛЯ ИЖК В ОБЩЕМ ОБЪЕМЕ КРЕДИТОВ, ПРЕДОСТАВЛЕННЫХ ФИЗИЧЕСКИМ ЛИЦАМ – РЕЗИДЕНТАМ,  
ИТОГО ЗА КВАРТАЛ, В РАЗРЕЗЕ ФЕДЕРАЛЬНЫХ ОКРУГОВ РОССИЙСКОЙ ФЕДЕРАЦИИ  
(%)

Рис. 8

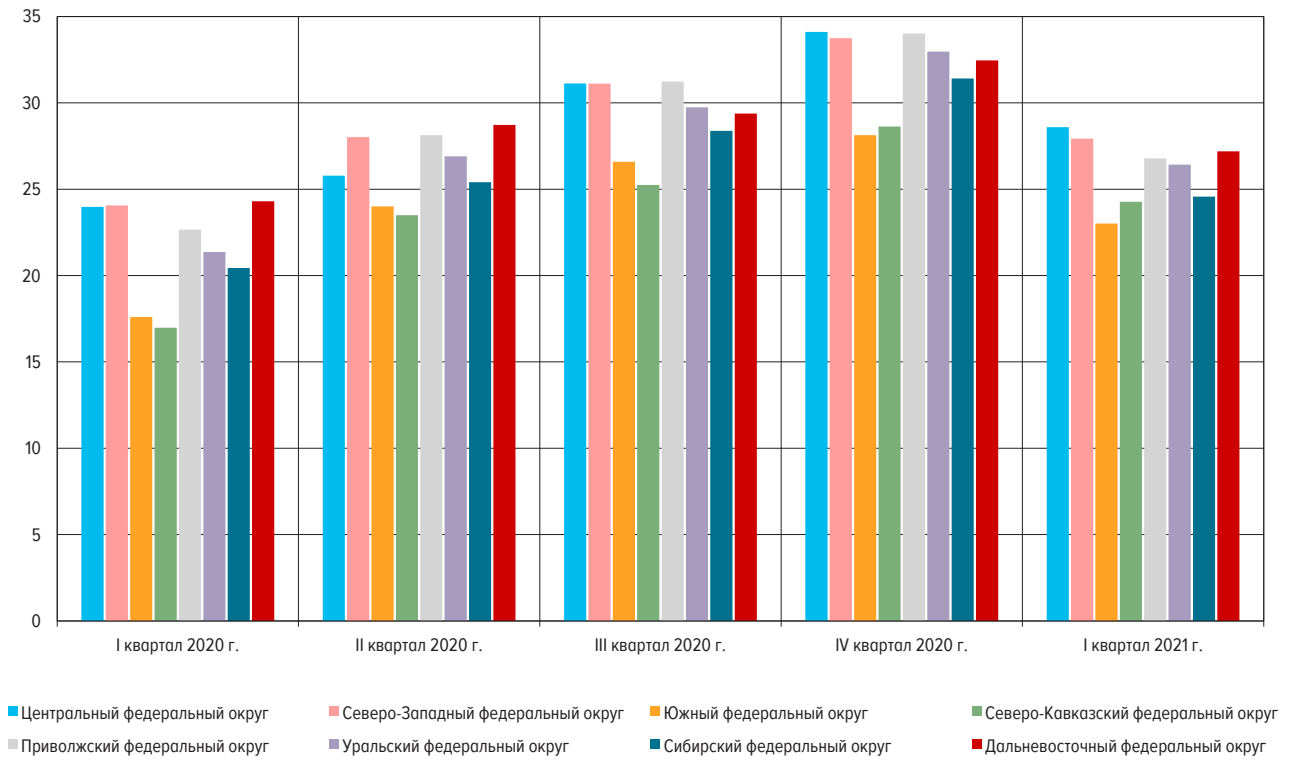

**СРЕДНЕЗВЕШЕННАЯ ПРОЦЕНТНАЯ СТАВКА ПО ИЖК В РУБЛЯХ  
В РАЗРЕЗЕ СУБЪЕКТОВ РОССИЙСКОЙ ФЕДЕРАЦИИ  
(% ГОДОВЫХ)**

Рис. 9



**СРЕДНИЙ ОБЪЕМ ИЖК В РАЗРЕЗЕ СУБЪЕКТОВ РОССИЙСКОЙ ФЕДЕРАЦИИ  
(МЛН РУБ.)**

Рис. 10

