



Банк России



ИЮЛЬ 2021 ГОДА

# СВЕДЕНИЯ О РЫНКЕ ИПОТЕЧНОГО ЖИЛИЩНОГО КРЕДИТОВАНИЯ В РОССИИ

Информационный бюллетень

Статистические показатели

Москва  
2021

# ОГЛАВЛЕНИЕ

КОММЕНТАРИИ К АКТУАЛЬНЫМ СТАТИСТИЧЕСКИМ ДАННЫМ..... 4

УСЛОВНЫЕ ОБОЗНАЧЕНИЯ, СОКРАЩЕНИЯ И ПРИМЕЧАНИЯ..... 5

Таблица 1.	Количество кредитных организаций – участников рынка ИЖК.....	6
Таблица 2.	ИЖК, предоставленные физическим лицам – резидентам, и приобретенные права требования по ИЖК в рублях .....	7
Таблица 3.	ИЖК, предоставленные физическим лицам – резидентам, и приобретенные права требования по ИЖК в иностранной валюте.....	8
Таблица 4.	ИЖК по ДДУ, предоставленные физическим лицам – резидентам в рублях.....	9
Таблица 5.	ИЖК по ДДУ, предоставленные физическим лицам – резидентам в иностранной валюте.....	10
Таблица 6.	Показатели прироста количества и объема предоставленных ИЖК и доли объема предоставленных ИЖК в общем объеме кредитов, предоставленных физическим лицам .....	11
Таблица 7.	Показатели прироста задолженности по ИЖК и ее доли в общей задолженности по кредитам, предоставленным физическим лицам.....	12
Таблица 8.	Ключевые показатели национального проекта «Жилье и городская среда» и федерального проекта «Ипотека» в его составе.....	13
Таблица 8а.	Средний уровень процентной ставки по ипотечному кредиту в региональном разрезе.....	14
Таблица 9.	Средняя цена 1 кв. м общей площади квартир на рынке жилья Российской Федерации.....	16
Таблица 10.	Объем досрочно погашенных ИЖК (прав требования по ИЖК).....	17
Таблица 11.	Объем рефинансируемых ИЖК (прав требования по ИЖК).....	18
Таблица 12.	Основные индикаторы, характеризующие досрочное погашение и рефинансирование ИЖК .....	19
Таблица 13.	Количество ИЖК, предоставленных физическим лицам – резидентам в рублях и в иностранной валюте, в разрезе субъектов Российской Федерации.....	20
Таблица 14.	Количество ИЖК по ДДУ, предоставленных физическим лицам – резидентам в рублях, в разрезе субъектов Российской Федерации .....	23
Таблица 15.	Объем ИЖК, предоставленных физическим лицам – резидентам в рублях и в иностранной валюте, в разрезе субъектов Российской Федерации.....	26
Таблица 16.	Объем ИЖК по ДДУ, предоставленных физическим лицам – резидентам в рублях, в разрезе субъектов Российской Федерации.....	29
Таблица 17.	Задолженность по ИЖК, предоставленным физическим лицам – резидентам в рублях и в иностранной валюте, в разрезе субъектов Российской Федерации.....	32
Таблица 18.	Задолженность по ИЖК по ДДУ, предоставленным физическим лицам – резидентам в рублях, в разрезе субъектов Российской Федерации .....	35
Таблица 19.	Просроченная задолженность по ИЖК, предоставленным физическим лицам – резидентам в рублях и в иностранной валюте, в разрезе субъектов Российской Федерации .....	38
Таблица 20.	Просроченная задолженность по ИЖК по ДДУ, предоставленным физическим лицам – резидентам в рублях, в разрезе субъектов Российской Федерации.....	41
Таблица 21.	Средневзвешенная процентная ставка по ИЖК, предоставленным физическим лицам – резидентам в рублях в течение месяца, в разрезе субъектов Российской Федерации .....	44

Таблица 22. Средневзвешенная процентная ставка по ИЖК по ДДУ, предоставленным физическим лицам – резидентам в рублях в течение месяца, в разрезе субъектов Российской Федерации .....	47
Таблица 23. Доля предоставленных ИЖК в общем объеме кредитов, предоставленных физическим лицам – резидентам в рублях и в иностранной валюте в течение месяца, в разрезе субъектов Российской Федерации .....	50
Рисунок 1. Динамика объема ИЖК, предоставленных физическим лицам – резидентам в рублях.....	53
Рисунок 2. Динамика процентных ставок .....	53
Рисунок 3а. Структура и динамика задолженности по ИЖК, предоставленным физическим лицам – резидентам в рублях и в иностранной валюте, включая задолженность по приобретенным правам требования по ИЖК в рублях и в иностранной валюте.....	54
Рисунок 3б. Абсолютное изменение задолженности по ИЖК (за месяц), предоставленным физическим лицам – резидентам в рублях и в иностранной валюте, включая задолженность по приобретенным правам требования по ИЖК в рублях и в иностранной валюте .....	54
Рисунок 4а. Задолженность по ИЖК, предоставленным физическим лицам – резидентам в рублях.....	55
Рисунок 4б. Задолженность по ИЖК, предоставленным физическим лицам – резидентам в иностранной валюте .....	55
Рисунок 5а. Доля просроченной задолженности в задолженности по ИЖК, предоставленным физическим лицам – резидентам в рублях, в динамике.....	56
Рисунок 5б. Доля просроченной задолженности в задолженности по ИЖК, предоставленным физическим лицам – резидентам в иностранной валюте, в динамике.....	56
Рисунок 6. Объем ИЖК, предоставленных физическим лицам – резидентам за квартал, в разрезе федеральных округов Российской Федерации .....	57
Рисунок 7. Задолженность по ИЖК, предоставленным физическим лицам – резидентам на конец квартала, в разрезе федеральных округов Российской Федерации.....	57
Рисунок 8. Доля ИЖК в общем объеме кредитов, предоставленных физическим лицам – резидентам, итого за квартал, в разрезе федеральных округов Российской Федерации.....	58
Рисунок 9. Средневзвешенная процентная ставка по ИЖК в рублях за июль 2021 г. в разрезе субъектов Российской Федерации .....	59
Рисунок 10. Средний объем ИЖК в рублях за июль 2021 г. в разрезе субъектов Российской Федерации.....	59

Материал подготовлен Департаментом статистики.

При использовании материалов выпуска ссылка на Банк России обязательна.

Фото на обложке: А. Бок, Банк России

107016, Москва, ул. Неглинная, 12

Официальный сайт Банка России: [www.cbr.ru](http://www.cbr.ru)

## КОММЕНТАРИИ К АКТУАЛЬНЫМ СТАТИСТИЧЕСКИМ ДАННЫМ

В июле 2021 г. банки предоставили 151,4 тыс. ипотечных жилищных кредитов (ИЖК) на общую сумму 433,1 млрд руб., что на 2,7% меньше по количеству и на 12,9% превышает объем по сравнению с аналогичным периодом прошлого года. При этом в трех субъектах Российской Федерации рост объема выданных ИЖК по-прежнему был намного более существенным по сравнению с аналогичным показателем 2020 г.: в Чеченской Республике – в 3,8 раза, в Республике Ингушетия – в 2,7 раза и в Карачаево-Черкесской Республике – в 1,8 раза.

Наибольший объем ИЖК традиционно был предоставлен в г. Москве (61,9 млрд руб.), Московской области (34,4 млрд руб.) и г. Санкт-Петербурге (25,5 млрд руб.).

В рассматриваемый период средний размер ИЖК уменьшился до 2,86 млн руб. – с 3,05 млн руб. в июне 2021 года. Лидирующие позиции по среднему размеру ИЖК занимали г. Москва (6,52 млн руб.), Московская область (4,22 млн руб.) и г. Санкт-Петербург (4,21 млн руб.); наименьший средний размер ИЖК отмечался в Республике Ингушетия и Чеченской Республике (0,86 млн и 1,01 млн руб. соответственно).

В июле 2021 г. банки предоставили 28,2 тыс. ипотечных жилищных кредитов под залог прав требования по договорам участия в долевом строительстве (ИЖК по ДДУ) на общую сумму 109,2 млрд рублей. Наибольший объем ИЖК по ДДУ был предоставлен в г. Москве (21,7 млрд руб.), Московской области (9,5 млрд руб.) и г. Санкт-Петербурге (8,4 млрд руб.); наименьший – в Республике Ингушетия (15 млн руб.).

Средневзвешенная процентная ставка по ИЖК, предоставленным в рублях, в июле 2021 г. повысилась до 7,67% против 7,07% в июне 2021 г. (7,38% в июле прошлого года). Минимальная средневзвешенная ставка по ИЖК наблюдалась в Сахалинской области (6,02%), максимальная – в Республике Ингушетия (8,86%). Средневзвешенная процентная ставка по ИЖК по ДДУ, предоставленным в рублях, возросла с 5,48% в июне 2021 г. до 6,23% в июле 2021 г. (в июле 2020 г. составляла 5,93%).

Задолженность по ИЖК с учетом приобретенных прав требования на 01.08.2021 составила 11,0 трлн руб., увеличившись за месяц на 1,9%, а по сравнению с аналогичной датой годом ранее – на 28,5%. Максимальный годовой темп прироста задолженности по ИЖК отмечался в г. Севастополе (83,7%) и Республике Крым (77,1%), минимальный – в Ямало-Ненецком автономном округе (13,1%). Наибольший удельный вес в структуре общей задолженности по ИЖК, как и ранее, занимает г. Москва (13,7%) и Московская область (8,7%), а наименьший – Республика Ингушетия (0,02%). Задолженность по ИЖК по ДДУ на 01.08.2021 составила 2,45 трлн рублей. Доля просроченной задолженности по ИЖК в рублях в июле 2021 г. сохранилась на уровне 0,7%.

В июле 2021 г. доля ИЖК в общем объеме кредитов, предоставленных физическим лицам, снизилась до 25,1% (годом ранее этот показатель был равен 28,4%). В то же время удельный вес задолженности по ИЖК в общей сумме задолженности по кредитам физическим лицам продолжил расти и на 01.08.2021 составил 47,6% (45,1% на аналогичную дату предыдущего года).

В II квартале 2021 г. было досрочно погашено ИЖК на сумму 567,3 млрд руб., в том числе прав требования по ИЖК – 13,6 млрд руб., что суммарно превышает соответствующие показатели аналогичного периода прошлого года на 52,0%. Доля ИЖК (прав требования по ИЖК), досрочно погашенных собственными средствами заемщиков, составила 88,7%. Соотношение объема досрочно погашенных ИЖК (прав требования по ИЖК) и предоставленных ИЖК было равно 37,1% (в аналогичный период 2020 г. – 50,9%). В II квартале 2021 г. 44 кредитные организации рефинансировали ИЖК (права требования по ИЖК) путем продажи пула ИЖК на сумму 19,8 млрд руб. (в II квартале 2020 г. – 43 кредитные организации на сумму 9,7 млрд руб.).

## УСЛОВНЫЕ ОБОЗНАЧЕНИЯ, СОКРАЩЕНИЯ И ПРИМЕЧАНИЯ

**ИЖК** – ипотечный жилищный кредит

**ИЖК по ДДУ** – ипотечный жилищный кредит под залог прав требования по договорам участия в долевом строительстве

**«-»** – нет данных

**0,0 и 0,00** – нулевые данные или небольшая величина

Имеющиеся расхождения между итогом и суммой слагаемых объясняются округлением данных.

Источником информации для составления информационного бюллетеня является отчетность кредитных организаций по форме 0409316 «Сведения о кредитах, предоставленных физическим лицам», установленной Указанием Банка России от 08.10.2018 № 4927-У «О перечне, формах и порядке составления и представления форм отчетности кредитных организаций в Центральный банк Российской Федерации».

КОЛИЧЕСТВО КРЕДИТНЫХ ОРГАНИЗАЦИЙ – УЧАСТНИКОВ РЫНКА ИЖК  
(ЕДИНИЦ)

Табл. 1

Отчетный период <sup>1</sup>	Количество кредитных организаций					
	действующих, всего	в том числе:				
		предоставляющих ИЖК	предоставляющих ИЖК по ДДУ	приобретающих права требования по ИЖК	осуществляющих перекредитование ранее предостав- ленных ИЖК	привлекающих рефинансирова- ние на вторичном рынке ипотечного кредитования
I квартал 2018 г.	542	390	172	121	61	41
II квартал 2018 г.	524	382	175	118	71	43
III квартал 2018 г.	508	366	164	114	68	43
IV квартал 2018 г.	484	350	152	114	63	51
I квартал 2019 г.	474	338	148	108	54	40
II квартал 2019 г.	464	329	137	104	53	47
III квартал 2019 г.	454	320	132	104	50	45
IV квартал 2019 г.	442	318	132	102	58	48
I квартал 2020 г.	434	303	127	97	69	45
II квартал 2020 г.	427	297	118	97	59	43
III квартал 2020 г.	418	289	118	97	62	40
IV квартал 2020 г.	406	280	121	94	63	52
I квартал 2021 г.	398	277	117	92	74	47
II квартал 2021 г.	378	270	114	90	64	44

ИЖК, ПРЕДОСТАВЛЕННЫЕ ФИЗИЧЕСКИМ ЛИЦАМ – РЕЗИДЕНТАМ,  
И ПРИОБРЕТЕННЫЕ ПРАВА ТРЕБОВАНИЯ ПО ИЖК В РУБЛЯХ

Табл. 2

Отчетная дата	За месяц, предшествующий отчетной дате					На отчетную дату		
	Количество предоставленных кредитов, единиц	Объем предоставленных кредитов, млн руб.	Средний объем ИЖК, млн руб.	Средневзвешенный срок кредитования по кредитам, предоставленным в течение месяца, месяцев	Средневзвешенная ставка по кредитам, предоставленным в течение месяца, %	Задолженность по предоставленным кредитам, млн руб.	Задолженность по приобретенным кредитными организациями правам требования по ИЖК, млн руб.	
						всего		в том числе просроченная
01.01.2018	151 308	290 469	1,92	187,6	9,79	5 144 935	54 575	134 733
01.01.2019	157 236	340 912	2,17	200,1	9,66	6 376 845	61 300	149 793
01.02.2019	81 054	173 119	2,14	206,9	9,88	6 605 728	63 458	159 117
01.03.2019	105 570	230 600	2,18	210,9	10,16	6 719 377	63 095	163 326
01.04.2019	103 614	227 491	2,20	212,6	10,42	6 823 532	63 164	163 788
01.05.2019	110 319	242 515	2,20	214,1	10,56	6 937 897	63 401	160 704
01.06.2019	86 917	192 107	2,21	214,2	10,54	7 018 203	64 219	162 674
01.07.2019	97 804	217 713	2,23	215,2	10,30	7 095 526	64 203	178 923
01.08.2019	102 801	226 828	2,21	215,0	10,23	7 110 369	65 035	177 667
01.09.2019	109 793	241 650	2,20	215,7	9,90	7 220 929	64 889	183 300
01.10.2019	110 650	246 859	2,23	216,2	9,67	7 333 649	64 699	184 540
01.11.2019	123 816	281 688	2,28	216,6	9,41	7 363 886	64 559	189 073
01.12.2019	123 018	284 033	2,31	215,7	9,22	7 502 828	64 857	189 991
01.01.2020	156 603	369 629	2,36	215,1	9,05	7 615 301	64 295	206 491
01.02.2020	83 515	200 428	2,40	216,7	8,85	7 672 199	65 534	203 460
01.03.2020	115 629	282 875	2,45	218,3	8,73	7 798 917	65 323	200 920
01.04.2020	133 129	329 468	2,47	217,4	8,68	7 924 400	64 949	214 848
01.05.2020	97 453	217 771	2,23	216,5	8,42	7 989 365	65 295	211 917
01.06.2020	93 129	214 980	2,31	213,6	7,56	8 061 682	66 625	209 130
01.07.2020	127 032	300 654	2,37	214,9	7,64	8 176 737	66 687	208 125
01.08.2020	155 588	383 429	2,46	217,7	7,38	8 357 023	67 230	203 714
01.09.2020	163 914	413 234	2,52	218,4	7,26	8 559 967	70 375	199 231
01.10.2020	198 747	503 565	2,53	219,7	7,32	8 823 814	71 129	198 393
01.11.2020	212 287	546 199	2,57	221,7	7,31	9 106 505	71 901	201 183
01.12.2020	188 503	491 441	2,61	223,0	7,38	9 134 786	72 796	202 063
01.01.2021	211 564	560 284	2,65	225,1	7,36	9 274 488	71 826	211 988
01.02.2021	95 057	259 537	2,73	227,8	7,23	9 358 266	72 431	218 519
01.03.2021	144 983	403 303	2,78	229,8	7,26	9 542 589	71 660	214 822
01.04.2021	178 113	501 004	2,81	233,8	7,23	9 773 695	71 060	218 059
01.05.2021	191 425	550 892	2,88	237,9	7,30	10 053 740	69 716	222 855
01.06.2021	148 464	433 830	2,92	240,4	7,30	10 267 497	69 493	227 303
01.07.2021	178 720	544 951	3,05	243,9	7,07	10 560 576	67 405	250 118
01.08.2021	151 421	433 077	2,86	242,9	7,67	10 767 001	66 407	250 521



ИЖК, ПРЕДОСТАВЛЕННЫЕ ФИЗИЧЕСКИМ ЛИЦАМ – РЕЗИДЕНТАМ,  
И ПРИОБРЕТЕННЫЕ ПРАВА ТРЕБОВАНИЯ ПО ИЖК В ИНОСТРАННОЙ ВАЛЮТЕ

Табл. 3

Отчетная дата	За месяц, предшествующий отчетной дате					На отчетную дату		
	Количество предоставленных кредитов, единиц	Объем предоставленных кредитов, млн руб.	Средний объем ИЖК, млн руб.	Средневзвешенный срок кредитования по кредитам, предоставленным в течение месяца, месяцев	Средневзвешенная ставка по кредитам, предоставленным в течение месяца, %	Задолженность по предоставленным кредитам, млн руб.	Задолженность по приобретенным кредитными организациями правам требования по ИЖК, млн руб.	
						всего	в том числе просроченная	
01.01.2018	1	-	-	-	-	42 529	14 405	22 074
01.01.2019	0	-	-	-	-	33 564	11 565	18 400
01.02.2019	0	0,00	0,00	0	0	31 941	11 167	11 667
01.03.2019	1	3,00	3,29	13,4	10,00	30 611	10 586	11 447
01.04.2019	4	123,00	30,71	17,1	7,58	28 967	9 744	11 432
01.05.2019	4	117,00	29,24	11,1	9,12	27 872	9 376	10 941
01.06.2019	1	33,00	32,53	12,8	12,00	27 161	9 643	10 952
01.07.2019	1	5,00	4,69	128,6	10,00	25 523	8 946	10 058
01.08.2019	0	0,00	0,00	0	0	24 652	8 715	9 795
01.09.2019	0	0,00	0,00	0	0	24 945	8 797	10 093
01.10.2019	1	1,00	0,97	5,8	10,00	23 160	8 633	9 542
01.11.2019	3	10,00	3,38	42,5	9,04	22 084	8 264	9 347
01.12.2019	2	368,00	183,9	12,0	5,00	21 946	8 204	9 031
01.01.2020	5	15,00	2,97	80,9	10,00	21 583	8 714	7 966
01.02.2020	0	0,00	0,00	0	0	21 477	8 771	8 044
01.03.2020	1	21,00	21,44	17,2	9,00	22 223	9 149	8 208
01.04.2020	2	26,00	13,25	38,3	9,02	24 808	10 502	9 203
01.05.2020	0	0,00	0,00	0	0	23 001	9 682	8 535
01.06.2020	0	0,00	0,00	0	0	21 612	9 074	7 892
01.07.2020	0	0,00	0,00	0	0	21 005	9 020	8 209
01.08.2020	2	17,00	8,43	100,4	7,64	21 045	8 991	8 294
01.09.2020	0	0,00	0,00	0	0	18 874	6 985	8 302
01.10.2020	1	135,00	134,66	176,0	5,00	19 649	7 431	8 653
01.11.2020	2	153,00	76,61	178,2	5,00	18 990	7 383	8 352
01.12.2020	0	0,00	0,00	0	0	17 597	6 882	7 663
01.01.2021	0	0,00	0,00	0	0	16 326	6 429	7 178
01.02.2021	0	0,00	0,00	0	0	16 582	6 622	7 261
01.03.2021	0	0,00	0,00	0	0	15 559	6 317	6 649
01.04.2021	0	0,00	0,00	0	0	15 259	6 169	6 252
01.05.2021	1	65,00	64,56	179,8	5,00	14 350	5 610	5 998
01.06.2021	1	0,00	0	10,8	11,00	13 925	5 513	5 742
01.07.2021	3	161,00	53,78	63,1	6,12	13 305	5 271	5 468
01.08.2021	0	0,00	0,00	0	0	13 134	5 225	5 387



ИЖК ПО ДДУ, ПРЕДОСТАВЛЕННЫЕ ФИЗИЧЕСКИМ ЛИЦАМ – РЕЗИДЕНТАМ  
В РУБЛЯХ

Табл. 4

Отчетная дата	За месяц, предшествующий отчетной дате					На отчетную дату	
	Количество предоставленных кредитов, единиц	Объем предоставленных кредитов, млн руб.	Средний объем ИЖК по ДДУ, млн руб.	Средневзвешенный срок кредитования по кредитам, предоставленным в течение месяца, месяцев	Средневзвешенная ставка по кредитам, предоставленным в течение месяца, %	Задолженность по предоставленным кредитам, млн руб.	
						всего	в том числе просроченная
01.01.2018	38 565	84 967	2,20	190,3	9,77	1 119 333	3 643
01.01.2019	35 598	86 870	2,44	196,0	9,40	1 365 156	4 757
01.02.2019	22 845	57 334	2,51	210,4	9,65	1 402 703	4 754
01.03.2019	28 793	74 259	2,58	212,6	9,94	1 388 580	4 809
01.04.2019	27 957	72 950	2,61	215,4	10,09	1 399 883	4 696
01.05.2019	28 829	76 035	2,64	214,0	10,13	1 409 270	4 753
01.06.2019	24 260	65 351	2,69	215,9	10,04	1 420 731	4 844
01.07.2019	27 101	72 994	2,69	216,7	9,82	1 415 753	4 901
01.08.2019	24 223	66 037	2,73	218,2	9,68	1 415 235	4 987
01.09.2019	28 097	75 796	2,70	217,8	9,35	1 428 611	5 001
01.10.2019	29 431	80 880	2,75	219,9	9,12	1 449 474	5 102
01.11.2019	31 248	87 866	2,81	221,4	8,84	1 468 647	5 217
01.12.2019	31 104	88 950	2,86	221,5	8,57	1 497 157	5 331
01.01.2020	35 881	104 998	2,93	223,2	8,28	1 523 354	5 464
01.02.2020	22 267	67 566	3,03	227,4	7,99	1 530 721	5 734
01.03.2020	28 952	89 888	3,10	228,6	7,81	1 555 363	5 790
01.04.2020	32 553	100 784	3,10	228,0	7,82	1 576 903	5 777
01.05.2020	19 793	54 994	2,78	223,3	6,95	1 580 713	5 873
01.06.2020	29 404	79 975	2,72	213,7	5,79	1 603 389	5 778
01.07.2020	40 638	112 686	2,77	216,9	6,10	1 653 768	5 953
01.08.2020	48 275	145 134	3,01	220,1	5,93	1 731 534	6 143
01.09.2020	51 114	158 615	3,10	221,6	5,88	1 820 089	6 265
01.10.2020	55 654	177 791	3,19	223,3	5,94	1 918 009	6 332
01.11.2020	58 192	187 836	3,23	224,0	5,90	2 014 745	6 505
01.12.2020	46 869	155 294	3,31	225,9	5,92	2 080 416	6 612
01.01.2021	50 074	168 010	3,36	229,0	5,83	2 145 941	6 555
01.02.2021	25 809	91 366	3,54	232,2	5,86	2 171 969	6 772
01.03.2021	36 553	135 131	3,70	236,1	5,92	2 221 929	6 764
01.04.2021	42 493	159 602	3,76	244,1	5,91	2 273 382	6 823
01.05.2021	46 184	177 946	3,85	247,5	5,83	2 346 398	6 677
01.06.2021	36 818	144 413	3,92	250,9	5,62	2 330 328	6 530
01.07.2021	52 891	214 640	4,06	252,5	5,48	2 431 097	6 227
01.08.2021	28 229	109 218	3,87	250,8	6,23	2 454 432	6 123

ИЖК ПО ДДУ, ПРЕДОСТАВЛЕННЫЕ ФИЗИЧЕСКИМ ЛИЦАМ – РЕЗИДЕНТАМ  
В ИНОСТРАННОЙ ВАЛЮТЕ

Табл. 5

Отчетная дата	За месяц, предшествующий отчетной дате					На отчетную дату	
	Количество предоставленных кредитов, единиц	Объем предоставленных кредитов, млн руб.	Средний объем ИЖК по ДДУ, млн руб.	Средневзвешенный срок кредитования по кредитам, предоставленным в течение месяца, месяцев	Средневзвешенная ставка по кредитам, предоставленным в течение месяца, %	Задолженность по предоставленным кредитам, млн руб.	в том числе просроченная
01.01.2018	0	-	-	-	-	1185	483
01.01.2019	0	-	-	-	-	649	404
01.02.2019	0	0	0,00	0,0	0,00	679	507
01.03.2019	0	0	0,00	0,0	0,00	663	501
01.04.2019	0	0	0,00	0,0	0,00	564	407
01.05.2019	0	0	0,00	0,0	0,00	549	408
01.06.2019	0	0	0,00	0,0	0,00	565	433
01.07.2019	0	0	0,00	0,0	0,00	511	393
01.08.2019	0	0	0,00	0,0	0,00	486	379
01.09.2019	0	0	0,00	0,0	0,00	509	397
01.10.2019	0	0	0,00	0,0	0,00	477	372
01.11.2019	0	0	0,00	0,0	0,00	467	363
01.12.2019	0	0	0,00	0,0	0,00	461	363
01.01.2020	0	0	0,00	0,0	0,00	439	348
01.02.2020	0	0	0,00	0,0	0,00	463	376
01.03.2020	0	0	0,00	0,0	0,00	488	399
01.04.2020	0	0	0,00	0,0	0,00	569	467
01.05.2020	0	0	0,00	0,0	0,00	510	414
01.06.2020	0	0	0,00	0,0	0,00	490	404
01.07.2020	0	0	0,00	0,0	0,00	481	403
01.08.2020	0	0	0,00	0,0	0,00	502	425
01.09.2020	0	0	0,00	0,0	0,00	459	381
01.10.2020	0	0	0,00	0,0	0,00	494	410
01.11.2020	0	0	0,00	0,0	0,00	478	396
01.12.2020	0	0	0,00	0,0	0,00	451	374
01.01.2021	0	0	0,00	0,0	0,00	418	344
01.02.2021	0	0	0,00	0,0	0,00	431	355
01.03.2021	0	0	0,00	0,0	0,00	402	329
01.04.2021	0	0	0,00	0,0	0,00	402	329
01.05.2021	0	0	0,00	0,0	0,00	377	309
01.06.2021	0	0	0,00	0,0	0,00	372	305
01.07.2021	2	130 942	65,47	36,1	1,64	492	298
01.08.2021	0	0	0,00	0,0	0,00	358	293

ПОКАЗАТЕЛИ ПРИРОСТА КОЛИЧЕСТВА И ОБЪЕМА ПРЕДОСТАВЛЕННЫХ ИЖК И ДОЛИ ОБЪЕМА  
ПРЕДОСТАВЛЕННЫХ ИЖК В ОБЩЕМ ОБЪЕМЕ КРЕДИТОВ, ПРЕДОСТАВЛЕННЫХ ФИЗИЧЕСКИМ ЛИЦАМ  
(%)

Табл. 6

Отчетный период	Темп прироста количества ИЖК в рублях к соответствующему периоду предыдущего года	Темп прироста объема ИЖК в рублях к соответствующему периоду предыдущего года	Доля предоставленных ИЖК в общем объеме кредитов, предоставленных физическим лицам, в отчетном периоде		
			всего	в том числе в рублях	в том числе в иностранной валюте
Январь 2019 г.	3,9	16,8	19,2	19,3	0,0
Февраль 2019 г.	2,8	15,9	23,4	23,5	0,1
Март 2019 г.	-12,7	-3,1	20,4	20,4	3,9
Апрель 2019 г.	-12,0	-2,7	20,1	20,2	3,9
Май 2019 г.	-26,4	-18,4	17,8	17,9	1,3
Июнь 2019 г.	-18,9	-10,3	19,5	19,5	0,2
Июль 2019 г.	-15,6	-7,9	19,0	19,0	0,0
Август 2019 г.	-13,0	-7,0	19,7	19,7	0,0
Сентябрь 2019 г.	-9,3	-3,1	19,6	19,7	0,0
Октябрь 2019 г.	-12,3	-6,0	22,2	22,2	0,4
Ноябрь 2019 г.	-18,7	-2,2	23,0	23,0	10,9
Декабрь 2019 г.	-0,4	8,4	25,5	25,6	0,4
Январь 2020 г.	3,0	15,8	19,0	19,0	0,0
Февраль 2020 г.	9,5	22,7	24,1	24,2	0,8
Март 2020 г.	28,5	44,8	23,5	23,6	0,5
Апрель 2020 г.	-11,7	-10,2	28,8	29,2	0,0
Май 2020 г.	7,1	11,9	25,2	25,4	0,0
Июнь 2020 г.	29,9	38,1	26,0	26,1	0,0
Июль 2020 г.	51,3	69,0	28,4	28,5	0,4
Август 2020 г.	49,3	71,0	28,7	28,8	0,0
Сентябрь 2020 г.	79,6	104,0	32,9	33,0	1,8
Октябрь 2020 г.	71,5	93,9	34,6	34,9	1,4
Ноябрь 2020 г.	53,2	73,0	31,4	31,6	0,0
Декабрь 2020 г.	35,1	51,6	32,7	32,9	0,0
Январь 2021 г.	13,8	29,5	22,2	22,3	0,0
Февраль 2021 г.	25,4	42,6	28,7	28,9	0,0
Март 2021 г.	33,8	52,1	28,5	28,8	0,0
Апрель 2021 г.	96,4	153,0	29,9	30,1	0,4
Май 2021 г.	59,4	101,8	25,7	26,0	0,0
Июнь 2021 г.	40,7	81,3	29,1	29,5	0,7
Июль 2021 г.	-2,7	12,9	25,1	25,2	0,0

ПОКАЗАТЕЛИ ПРИРОСТА ЗАДОЛЖЕННОСТИ ПО ИЖК И ЕЕ ДОЛИ В ОБЩЕЙ ЗАДОЛЖЕННОСТИ  
ПО КРЕДИТАМ, ПРЕДОСТАВЛЕННЫМ ФИЗИЧЕСКИМ ЛИЦАМ  
(%)

Табл. 7

Отчетная дата	Темп прироста задолженности по ИЖК к соответствующему периоду предыдущего года			Доля задолженности по ИЖК в сумме задолженности по кредитам физических лиц			Доля просроченной задолженности по ИЖК в сумме задолженности по ИЖК		
	всего	в том числе в рублях	в том числе в иностран- ной валюте	всего	в том числе в рублях	в том числе в иностран- ной валюте	всего	в том числе в рублях	в том числе в иностран- ной валюте
01.01.2018	15,4	16,3	-40,3	42,7	42,7	42,7	1,3	1,1	33,9
01.01.2019	23,6	23,9	-21,1	43,1	43,2	32,3	1,1	1,0	34,5
01.02.2019	27,0	27,4	-21,3	44,2	44,3	32,2	1,1	1,0	35,0
01.03.2019	27,1	27,4	-21,0	44,4	44,5	31,2	1,1	0,9	34,6
01.04.2019	26,4	26,8	-25,2	44,4	44,4	30,3	1,1	0,9	33,6
01.05.2019	25,7	26,1	-31,5	44,2	44,3	30,4	1,0	0,9	33,6
01.06.2019	24,9	25,3	-31,5	44,0	44,1	29,9	1,0	0,9	35,5
01.07.2019	23,7	24,1	-33,6	43,8	43,9	29,4	1,0	0,9	35,1
01.08.2019	21,7	22,0	-33,6	43,4	43,5	29,0	1,0	0,9	35,4
01.09.2019	20,9	21,3	-36,5	43,3	43,3	28,4	1,0	0,9	35,3
01.10.2019	20,2	20,5	-35,9	43,2	43,3	27,8	1,0	0,9	37,3
01.11.2019	19,1	19,4	-35,6	43,0	43,1	27,1	1,0	0,9	37,4
01.12.2019	18,4	18,7	-34,9	43,3	43,4	27,1	1,0	0,9	37,4
01.01.2020	19,1	19,4	-35,7	43,5	43,5	28,8	1,0	0,8	40,4
01.02.2020	15,9	16,1	-32,8	43,5	43,5	28,7	1,0	0,9	40,8
01.03.2020	15,9	16,1	-27,4	43,7	43,7	28,7	1,0	0,8	41,2
01.04.2020	16,0	16,1	-14,4	43,6	43,7	27,2	0,9	0,8	42,3
01.05.2020	15,0	15,2	-17,5	44,3	44,4	25,6	0,9	0,8	42,1
01.06.2020	14,7	14,9	-20,4	44,6	44,7	25,1	0,9	0,8	42,0
01.07.2020	15,1	15,2	-17,7	44,8	44,9	24,4	0,9	0,8	42,9
01.08.2020	17,4	17,5	-14,6	45,1	45,2	25,5	0,9	0,8	42,7
01.09.2020	18,4	18,5	-24,3	45,3	45,4	22,9	0,9	0,8	37,0
01.10.2020	20,2	20,3	-15,2	45,9	46,0	22,9	0,9	0,8	37,8
01.11.2020	23,6	23,7	-14,0	46,4	46,5	22,0	0,9	0,8	38,9
01.12.2020	21,6	21,8	-19,8	46,2	46,3	21,8	0,9	0,8	39,1
01.01.2021	21,7	21,8	-24,4	46,6	46,7	26,7	0,8	0,8	39,4
01.02.2021	21,9	22,0	-22,8	46,7	46,7	26,6	0,8	0,8	39,9
01.03.2021	22,2	22,4	-30,0	46,9	47,0	26,0	0,8	0,8	40,6
01.04.2021	23,1	23,3	-38,5	47,0	47,1	25,2	0,8	0,7	40,4
01.05.2021	25,7	25,8	-37,6	47,4	47,4	26,0	0,7	0,7	39,1
01.06.2021	27,2	27,4	-35,6	47,3	47,4	24,7	0,7	0,7	39,6
01.07.2021	29,0	29,2	-36,7	47,5	47,6	25,7	0,7	0,6	39,6
01.08.2021	28,7	28,8	-37,6	47,6	47,7	26,4	0,7	0,6	39,8

Табл. 8

КЛЮЧЕВЫЕ ПОКАЗАТЕЛИ НАЦИОНАЛЬНОГО ПРОЕКТА «ЖИЛЬЕ И ГОРОДСКАЯ СРЕДА»  
И ФЕДЕРАЛЬНОГО ПРОЕКТА «ИПОТЕКА» В ЕГО СОСТАВЕ

Отчетный период	Средний уровень процентной ставки по ипотечному кредиту, % (отражает средневзвешенную процентную ставку по ИЖК в рублях, выданным кредитными организациями физическим лицам – резидентам Российской Федерации за период, в %)	Количество ипотечных жилищных кредитов (траншей), предоставленных физическим лицам – резидентам, млн единиц (отражает количество ИЖК (траншей), предоставленных кредитными организациями физическим лицам – резидентам Российской Федерации в рублях и иностранной валюте за период, в млн единиц)		Объем выдачи ипотечных кредитов на приобретение жилья на первичном рынке, млн единиц (отражает количество ИЖК (траншей), предоставленных кредитными организациями физическим лицам – резидентам Российской Федерации в рублях и иностранной валюте под залог прав требования по договорам участия в долевом строительстве за период, в млн единиц)		Объем выданных ипотечных жилищных кредитов (траншей), предоставленных физическим лицам – резидентам, трлн руб. (отражает объем ИЖК (траншей), предоставленных кредитными организациями физическим лицам – резидентам Российской Федерации в рублях и иностранной валюте за период, в млн единиц)	
		в рублях	в иностранной валюте	в рублях	в иностранной валюте	в рублях	в иностранной валюте
2018 г.	9,56	1,47	0,00	0,37	0,00	3,01	0,00
2019 г.	9,87	1,31	0,00	0,34	0,00	2,93	0,00
2020 г.	7,68	1,78	0,00	0,48	0,00	4,44	0,00
Январь 2021 г.	7,23	0,10	0,00	0,03	0,00	0,26	0,00
Январь-февраль 2021 г.	7,25	0,24	0,00	0,06	0,00	0,66	0,00
Январь-март 2021 г.	7,24	0,42	0,00	0,10	0,00	1,16	0,00
Январь-апрель 2021 г.	7,26	0,61	0,00	0,15	0,00	1,71	0,00
Январь-май 2021 г.	7,27	0,76	0,00	0,19	0,00	2,15	0,00
Январь-июнь 2021 г.	7,23	0,94	0,00	0,24	0,00	2,69	0,00
Январь-июль 2021 г.	7,29	1,09	0,00	0,27	0,00	3,13	0,00

СРЕДНИЙ УРОВЕНЬ ПРОЦЕНТНОЙ СТАВКИ ПО ИПОТЕЧНОМУ КРЕДИТУ  
В РЕГИОНАЛЬНОМ РАЗРЕЗЕ  
(%)

Табл. 8а

	2018 г.	2019 г.	2020 г.	Январь-июль 2021 г.
<b>РОССИЙСКАЯ ФЕДЕРАЦИЯ</b>	<b>9,56</b>	<b>9,87</b>	<b>7,68</b>	<b>7,29</b>
<b>ЦЕНТРАЛЬНЫЙ ФЕДЕРАЛЬНЫЙ ОКРУГ</b>	<b>9,54</b>	<b>9,84</b>	<b>7,71</b>	<b>7,39</b>
Белгородская область	9,52	9,90	7,47	7,11
Брянская область	9,49	9,81	7,47	7,00
Владимирская область	9,54	9,88	7,69	7,34
Воронежская область	9,54	9,88	7,53	7,07
Ивановская область	9,58	9,90	7,75	7,41
Калужская область	9,49	9,85	7,66	7,25
Костромская область	9,48	9,85	7,68	7,25
Курская область	9,48	9,85	7,59	7,22
Липецкая область	9,54	9,87	7,53	7,08
Московская область	9,54	9,79	7,74	7,43
Орловская область	9,48	9,84	7,48	7,07
Рязанская область	9,50	9,86	7,47	7,11
Смоленская область	9,49	9,92	7,55	7,16
Тамбовская область	9,51	9,88	7,66	7,22
Тверская область	9,52	9,94	7,76	7,42
Тульская область	9,52	9,91	7,80	7,36
Ярославская область	9,54	9,89	7,70	7,32
г. Москва	9,57	9,85	7,75	7,48
<b>СЕВЕРО-ЗАПАДНЫЙ ФЕДЕРАЛЬНЫЙ ОКРУГ</b>	<b>9,56</b>	<b>9,82</b>	<b>7,66</b>	<b>7,20</b>
Республика Карелия	9,47	9,81	7,60	7,19
Республика Коми	9,47	9,87	7,71	7,36
Архангельская область	9,37	9,81	7,78	7,35
в том числе Ненецкий автономный округ	6,82	8,58	7,71	7,47
Вологодская область	9,54	9,86	7,86	7,37
Калининградская область	9,64	9,83	7,55	7,06
Ленинградская область	9,60	9,88	7,63	7,17
Мурманская область	9,50	9,89	7,55	7,19
Новгородская область	9,49	9,90	7,71	7,21
Псковская область	9,49	9,83	7,54	7,09
г. Санкт-Петербург	9,60	9,80	7,65	7,17
<b>ЮЖНЫЙ ФЕДЕРАЛЬНЫЙ ОКРУГ</b>	<b>9,60</b>	<b>9,94</b>	<b>7,77</b>	<b>7,35</b>
Республика Адыгея (Адыгея)	9,64	10,02	7,32	7,10
Республика Калмыкия	9,56	9,94	7,62	7,01
Республика Крым	10,28	10,27	8,09	7,53
Краснодарский край	9,62	9,97	7,80	7,42
Астраханская область	9,46	9,86	7,77	7,16
Волгоградская область	9,54	9,88	7,76	7,29
Ростовская область	9,55	9,86	7,68	7,29
г. Севастополь	10,29	10,30	8,11	7,70
<b>СЕВЕРО-КАВКАЗСКИЙ ФЕДЕРАЛЬНЫЙ ОКРУГ</b>	<b>9,59</b>	<b>9,98</b>	<b>7,85</b>	<b>7,30</b>
Республика Дагестан	9,59	9,93	7,89	7,32
Республика Ингушетия	9,75	9,99	8,35	8,09
Кабардино-Балкарская Республика	9,58	9,99	7,67	6,90
Карачаево-Черкесская Республика	9,74	10,11	7,93	6,86
Республика Северная Осетия – Алания	9,64	9,90	7,78	7,02
Чеченская Республика	9,79	10,04	8,11	8,00
Ставропольский край	9,55	9,99	7,83	7,30

Окончание табл. 8а

	2018 г.	2019 г.	2020 г.	Январь-июль 2021 г.
<b>ПРИВОЛЖСКИЙ ФЕДЕРАЛЬНЫЙ ОКРУГ</b>	9,53	9,85	7,67	7,26
Республика Башкортостан	9,55	9,89	7,78	7,32
Республика Марий Эл	9,49	9,80	7,45	7,08
Республика Мордовия	9,44	9,83	7,40	6,90
Республика Татарстан (Татарстан)	9,53	9,81	7,66	7,26
Удмуртская Республика	9,55	9,86	7,31	6,98
Чувашская Республика – Чувашия	9,43	9,64	7,24	6,95
Пермский край	9,62	9,88	7,82	7,39
Кировская область	9,48	9,86	7,69	7,39
Нижегородская область	9,54	9,81	7,70	7,29
Оренбургская область	9,49	9,88	7,77	7,27
Пензенская область	9,51	9,85	7,25	6,79
Самарская область	9,54	9,95	7,87	7,49
Саратовская область	9,59	9,91	7,83	7,45
Ульяновская область	9,53	9,92	7,70	7,26
<b>УРАЛЬСКИЙ ФЕДЕРАЛЬНЫЙ ОКРУГ</b>	9,60	9,89	7,86	7,37
Курганская область	9,52	9,96	7,90	7,24
Свердловская область	9,60	9,84	7,80	7,35
Тюменская область	9,58	9,86	7,88	7,39
в том числе Ханты-Мансийский автономный округ – Югра	9,59	9,93	8,01	7,52
в том числе Ямало-Ненецкий автономный округ	9,46	9,86	7,83	7,41
Челябинская область	9,69	10,03	7,92	7,40
<b>СИБИРСКИЙ ФЕДЕРАЛЬНЫЙ ОКРУГ</b>	9,56	9,94	7,81	7,44
Республика Алтай	9,69	9,99	7,51	7,18
Республика Тыва	9,54	10,22	8,22	7,73
Республика Хакасия	9,54	10,00	7,76	7,17
Алтайский край	9,56	9,92	7,73	7,36
Красноярский край	9,57	9,96	7,88	7,49
Иркутская область	9,55	9,99	8,02	7,58
Кемеровская область	9,54	9,97	7,86	7,51
Новосибирская область	9,59	9,89	7,68	7,28
Омская область	9,55	9,96	7,88	7,55
Томская область	9,50	9,84	7,58	7,41
<b>ДАЛЬНЕВОСТОЧНЫЙ ФЕДЕРАЛЬНЫЙ ОКРУГ</b>	9,55	9,94	6,87	6,53
Республика Бурятия	9,52	9,85	6,86	6,59
Республика Саха (Якутия)	9,65	10,08	6,41	6,37
Забайкальский край	9,50	9,94	7,24	6,72
Камчатский край	9,56	10,08	7,79	7,43
Приморский край	9,54	9,89	6,59	6,14
Хабаровский край	9,52	9,88	7,19	6,99
Амурская область	9,53	9,94	6,76	6,62
Магаданская область	9,51	10,00	7,33	6,23
Сахалинская область	9,47	9,87	6,96	6,34
Еврейская автономная область	9,55	10,06	7,41	6,87
Чукотский автономный округ	9,48	10,06	7,35	6,26



СРЕДНЯЯ ЦЕНА 1 КВ. М ОБЩЕЙ ПЛОЩАДИ КВАРТИР НА РЫНКЕ ЖИЛЬЯ РОССИЙСКОЙ ФЕДЕРАЦИИ<sup>1</sup>  
(РУБ.)

Табл. 9

Отчетный период	Первичный рынок жилья				Вторичный рынок жилья				
	Все типы квартир	в том числе:			Все типы квартир	в том числе:			
		квартиры среднего качества (типовые)	улучшенного качества	элитные квартиры		квартиры среднего качества (типовые)	низкого качества	улучшенного качества	элитные квартиры
I квартал 2019 г.	60 705,14	57 363,01	56 827,50	142 753,81	57 006,73	52 414,93	48 609,35	61 173,93	83 612,44
II квартал 2019 г.	61 618,25	58 483,87	57 057,38	151 630,47	57 276,70	52 769,40	48 557,53	61 517,10	83 168,21
III квартал 2019 г.	62 891,94	59 527,29	58 359,43	154 380,08	58 315,44	53 307,56	49 097,89	63 093,24	85 187,07
IV квартал 2019 г.	64 059,49	61 228,02	59 097,41	157 273,21	58 527,52	53 864,00	49 121,76	63 116,99	84 333,75
I квартал 2020 г.	71 503,24	72 768,02	61 979,12	155 891,65	61 067,46	55 502,89	49 739,71	66 002,68	97 114,85
II квартал 2020 г.	73 438,05	75 138,79	63 766,01	155 846,18	61 903,26	56 329,56	49 980,62	66 894,67	98 790,11
III квартал 2020 г.	76 167,22	77 637,12	65 743,02	167 854,30	63 916,54	58 328,40	51 272,52	69 084,41	101 008,73
IV квартал 2020 г.	79 003,43	80 430,46	68 628,79	170 538,06	66 711,56	61 019,95	52 568,66	72 486,21	103 042,50
I квартал 2021 г.	83 174,01	83 857,13	74 265,23	193 692,78	67 826,22	61 617,25	55 447,12	73 423,50	111 086,57
II квартал 2021 г.	89 004,36	91 203,49	78 520,11	204 640,39	70 789,70	64 301,63	57 145,04	76 902,25	114 895,85

<sup>1</sup> По данным Росстата.

Средняя цена 1 кв. м общей площади квартир с определенным числом комнат каждого типа жилья в отчете каждой отобранной для наблюдения организации определяется на основании данных о фактических ценах сделок, совершенных в конце квартала, в расчете на 1 кв. м общей площади, взвешенных на количество общей реализованной площади квартир отдельно на первичном и вторичном рынках жилья.

**ОБЪЕМ ДОСРОЧНО ПОГАШЕННЫХ ИЖК (ПРАВ ТРЕБОВАНИЯ ПО ИЖК)**  
(млн руб.)

Табл. 10

Отчетный период	Объем досрочно погашенных ИЖК (прав требования по ИЖК)														Справочно: сумма досрочно погашенных прав требования по ИЖК
	представленных (приобретенных) в рублях							представленных (приобретенных) в иностранной валюте							
	средствами заемщика	новью выданными ИЖК	средствами, полученными от реализации заложенного имущества	отступными	государственными субсидиями	прочими средствами	средствами заемщика	новью выданными ИЖК	средствами, полученными от реализации заложенного имущества	отступными	государственными субсидиями	прочими средствами			
I квартал 2018 г.	215 402	9 253	795	110	25 529	3 480	1 046	994	16	40	27	12	5 795		
II квартал 2018 г.	243 810	9 104	1 278	124	27 640	3 067	842	808	6	23	40	38	6 304		
III квартал 2018 г.	243 941	7 903	1 228	185	29 501	3 647	1 382	742	65	39	62	28	5 775		
IV квартал 2018 г.	284 036	6 211	1 611	136	33 305	4 198	1 072	899	42	35	49	29	6 919		
I квартал 2019 г.	226 258	4 433	1 833	153	28 289	3 888	957	627	23	8	35	12	5 598		
II квартал 2019 г.	227 626	3 329	1 941	135	25 371	4 324	720	554	13	87	3	11	5 360		
III квартал 2019 г.	254 086	4 969	2 060	285	24 203	6 156	919	465	19	129	2	11	6 658		
IV квартал 2019 г.	339 840	10 944	2 489	280	32 325	8 911	637	268	41	40	2	2	9 464		
I квартал 2020 г.	342 153	14 980	2 225	68	27 296	9 739	1 084	186	21	24	1	2	9 547		
II квартал 2020 г.	321 885	10 344	2 497	54	27 202	10 773	369	143	0	1	0	16	8 188		
III квартал 2020 г.	449 456	16 275	4 416	102	49 431	18 278	889	285	21	64	3	33	11 527		
IV квартал 2020 г.	578 403	24 617	6 012	160	52 895	17 886	1 125	387	25	28	3	19	13 825		
I квартал 2021 г.	455 499	19 160	3 456	133	25 918	8 324	502	198	11	23	2	13	10 164		
II квартал 2021 г.	502 527	19 114	4 168	88	28 801	11 637	636	231	40	3	3	9	13 605		



ОСНОВНЫЕ ИНДИКАТОРЫ, ХАРАКТЕРИЗУЮЩИЕ ДОСРОЧНОЕ ПОГАШЕНИЕ  
И РЕФИНАНСИРОВАНИЕ ИЖК  
(%)

Табл. 12

Показатели	I квартал 2019 г.	II квартал 2019 г.	III квартал 2019 г.	IV квартал 2019 г.	I квартал 2020 г.	II квартал 2020 г.	III квартал 2020 г.	IV квартал 2020 г.	I квартал 2021 г.	II квартал 2021 г.
Соотношение объемов досрочно погашенных ИЖК (прав требования по ИЖК) и предоставленных ИЖК	42,2	40,5	41,0	42,3	48,9	50,9	41,5	42,6	44,1	37,1
в том числе:										
– в рублях	42,0	40,3	40,8	42,2	48,8	50,8	41,4	42,6	44,0	37,0
– в иностранной валюте	1319,0	895,5	154500,0	251,9	2804,3	-	852,0	1037,3	-	408,0
Доля досрочно погашенных ИЖК (прав требования по ИЖК) средствами заемщиков в общем объеме досрочно погашенных ИЖК (прав требования по ИЖК)	85,8	86,5	86,9	86,0	86,3	86,3	83,5	85,0	88,8	88,7
в том числе:										
– в рублях	85,4	86,6	87,1	86,1	86,3	86,4	83,5	85,1	88,9	88,7
– в иностранной валюте	57,6	51,9	59,5	64,3	82,2	69,8	68,6	70,9	67,0	69,0
Доля досрочно погашенных ИЖК (прав требования по ИЖК) вновь выданными ИЖК в общем объеме досрочно погашенных ИЖК (прав требования по ИЖК)	1,90	1,47	1,85	2,83	19,10	2,81	3,07	3,67	3,77	3,41
в том числе:										
– в рублях	1,67	1,27	1,70	2,77	3,78	2,78	3,03	3,62	3,74	3,38
– в иностранной валюте	37,7	39,9	30,1	27,1	14,1	27,0	22,0	24,4	26,4	25,1
Соотношение объемов рефинансированных ИЖК (прав требования по ИЖК) и предоставленных ИЖК	0,7	20,5	23,9	54,4	1,8	1,3	1,8	62,0	1,7	1,3
в том числе:										
– в рублях	0,7	20,4	23,9	54,4	1,8	1,3	1,8	62,0	1,7	1,3
– в иностранной валюте	175,4	82,6	33700,0	48,9	161,7	-	37,5	120,9	-	148,7

Табл. 13

КОЛИЧЕСТВО ИЖК, ПРЕДОСТАВЛЕННЫХ ФИЗИЧЕСКИМ ЛИЦАМ – РЕЗИДЕНТАМ В РУБЛЯХ И В ИНОСТРАННОЙ ВАЛЮТЕ,  
В РАЗРЕЗЕ СУБЪЕКТОВ РОССИЙСКОЙ ФЕДЕРАЦИИ  
(ЕДИНИЦ)

	2020 г.												2021 г.				
	Июль	Август	Сентябрь	Октябрь	Ноябрь	Декабрь	Январь	Февраль	Март	Апрель	Май	Июнь	Июль				
<b>РОССИЙСКАЯ ФЕДЕРАЦИЯ</b>	<b>155 590</b>	<b>163 914</b>	<b>198 748</b>	<b>212 289</b>	<b>188 503</b>	<b>211 564</b>	<b>95 057</b>	<b>144 983</b>	<b>178 113</b>	<b>191 426</b>	<b>148 465</b>	<b>178 723</b>	<b>151 421</b>				
ЦЕНТРАЛЬНЫЙ ФЕДЕРАЛЬНЫЙ ОКРУГ	38 511	41 052	49 548	52 135	46 828	51 657	24 424	36 662	44 089	47 953	36 060	44 141	35 604				
Белгородская область	1 559	1 550	1 778	1 902	1 644	1 782	880	1 162	1 488	1 528	1 204	1 543	1 414				
Брянская область	1 122	1 209	1 488	1 479	1 260	1 333	559	851	1 118	1 274	912	1 135	1 017				
Владимирская область	1 425	1 465	1 844	1 866	1 592	1 867	772	1 253	1 521	1 666	1 269	1 483	1 285				
Воронежская область	2 668	2 810	3 213	3 481	2 872	3 194	1 524	2 213	2 672	3 038	2 422	2 923	2 292				
Ивановская область	792	862	1 084	1 119	947	1 049	484	742	886	981	710	883	790				
Калужская область	1 143	1 273	1 458	1 516	1 375	1 445	650	1 055	1 285	1 392	1 227	1 349	1 176				
Костромская область	633	694	851	827	779	856	375	594	694	786	644	701	709				
Курская область	1 176	1 155	1 442	1 288	1 077	1 182	610	771	1 123	1 084	878	1 031	1 004				
Липецкая область	1 228	1 218	1 402	1 478	1 223	1 396	629	929	1 200	1 247	938	1 158	1 052				
Московская область	8 497	9 209	11 189	11 692	10 867	11 982	5 744	8 741	10 235	11 335	8 592	10 194	8 149				
Орловская область	907	887	1 003	1 071	927	1 054	562	686	776	891	639	840	696				
Рязанская область	1 369	1 398	1 552	1 815	1 575	1 696	730	1 140	1 362	1 407	1 071	1 456	1 145				
Смоленская область	905	958	1 177	1 189	1 040	1 250	517	803	989	1 039	802	1 026	817				
Тамбовская область	881	910	1 178	1 175	1 057	1 082	545	769	945	1 004	764	909	766				
Тверская область	1 430	1 523	1 808	1 960	1 638	1 757	795	1 240	1 549	1 613	1 193	1 517	1 223				
Тульская область	1 454	1 505	1 726	1 958	1 747	1 838	830	1 295	1 583	1 742	1 287	1 641	1 400				
Ярославская область	1 252	1 268	1 591	1 646	1 381	1 535	741	1 128	1 415	1 586	1 098	1 368	1 173				
г. Москва	10 070	11 158	13 764	14 673	13 827	15 359	7 477	11 290	13 248	14 340	10 410	12 984	9 496				
<b>СЕВЕРО-ЗАПАДНЫЙ ФЕДЕРАЛЬНЫЙ ОКРУГ</b>	<b>17 900</b>	<b>18 335</b>	<b>23 187</b>	<b>24 995</b>	<b>21 803</b>	<b>23 851</b>	<b>11 335</b>	<b>16 542</b>	<b>19 674</b>	<b>21 067</b>	<b>16 768</b>	<b>19 254</b>	<b>15 126</b>				
Республика Карелия	761	752	1 074	1 174	971	950	396	591	827	802	668	828	629				
Республика Коми	1 345	1 298	1 473	1 720	1 414	1 516	619	974	1 266	1 327	1 063	1 262	1 058				
Архангельская область	1 624	1 524	2 109	2 122	1 830	2 095	910	1 415	1 665	1 851	1 433	1 652	1 431				
в том числе Ненецкий автономный округ	61	51	48	49	43	67	41	49	34	56	45	45	48				
Вологодская область	1 578	1 464	1 979	2 143	1 758	1 962	854	1 342	1 640	1 764	1 424	1 551	1 307				
Калининградская область	1 220	1 438	1 614	1 599	1 459	1 414	664	1 049	1 250	1 409	1 222	1 218	997				
Ленинградская область	2 117	2 215	2 844	3 042	2 742	3 041	1 450	2 078	2 423	2 701	2 080	2 364	1 811				
Мурманская область	991	981	1 163	1 225	1 053	1 093	506	760	927	955	894	1 034	813				
Новгородская область	628	635	908	892	778	843	349	502	687	751	605	648	574				
Псковская область	580	607	807	842	642	720	349	481	604	596	516	588	456				
г. Санкт-Петербург	7 056	7 421	9 216	10 236	9 156	10 217	5 238	7 350	8 385	8 911	6 863	8 109	6 050				

Продолжение табл. 13

	2020 г.												2021 г.				
	Июль	Август	Сентябрь	Октябрь	Ноябрь	Декабрь	Январь	Февраль	Март	Апрель	Май	Июнь	Июль				
ЮЖНЫЙ ФЕДЕРАЛЬНЫЙ ОКРУГ	13 442	14 048	16 963	17 521	15 855	17 380	8 301	12 327	15 166	16 681	13 084	15 848	13 804				
Республика Адыгея (Адыгея)	276	319	387	378	358	411	185	234	297	326	259	345	326				
Республика Калмыкия	282	334	409	388	348	359	166	226	276	293	230	355	286				
Республика Крым	585	706	697	758	846	799	390	587	719	802	647	823	801				
Краснодарский край	4 819	4 976	6 229	6 813	6 166	6 825	3 304	4 889	5 841	6 627	5 275	6 238	5 079				
Астраханская область	882	855	1 029	1 096	960	1 003	481	716	1 015	1 011	772	907	899				
Волгоградская область	2 314	2 400	2 910	2 851	2 570	2 822	1 265	1 965	2 441	2 694	2 116	2 530	2 307				
Ростовская область	4 102	4 260	5 065	5 012	4 353	4 907	2 396	3 515	4 384	4 659	3 563	4 412	3 892				
г. Севастополь	182	198	237	225	254	254	114	195	193	269	222	238	214				
СЕВЕРО-КАВКАЗСКИЙ ФЕДЕРАЛЬНЫЙ ОКРУГ	3 868	4 177	5 080	5 662	5 270	6 507	3 172	4 381	5 732	6 289	4 652	5 611	5 591				
Республика Дагестан	519	527	646	822	779	958	444	629	850	896	630	696	728				
Республика Ингушетия	50	60	120	118	142	247	108	92	149	144	105	155	212				
Кабардино-Балкарская Республика	354	400	443	497	470	494	276	393	497	486	322	434	447				
Карачаево-Черкесская Республика	204	250	293	339	275	335	158	227	359	439	270	286	350				
Республика Северная Осетия – Алания	330	369	440	480	474	496	265	417	481	466	349	447	415				
Чеченская Республика	201	299	401	651	632	1 258	621	796	1 147	1 397	1 070	1 263	1 234				
Ставропольский край	2 210	2 272	2 737	2 755	2 498	2 719	1 300	1 827	2 249	2 461	1 906	2 330	2 205				
ПРИВОЛЖСКИЙ ФЕДЕРАЛЬНЫЙ ОКРУГ	35 549	38 097	46 706	49 929	43 991	50 442	21 170	32 873	40 846	43 086	32 802	39 691	35 189				
Республика Башкортостан	5 138	5 749	7 180	7 355	6 424	7 227	3 230	5 122	6 355	6 662	4 930	6 194	5 521				
Республика Марий Эл	767	769	1 075	1 052	989	1 098	454	743	915	920	684	831	702				
Республика Мордовия	705	777	981	1 009	864	921	423	683	757	793	588	813	622				
Республика Татарстан (Татарстан)	5 361	5 827	6 798	7 741	6 796	8 275	3 481	4 996	6 348	6 622	5 045	6 127	5 172				
Удмуртская Республика	2 179	2 153	2 825	2 975	2 617	3 235	1 399	2 108	2 501	2 614	2 067	2 483	2 288				
Чувашская Республика – Чувашия	1 825	1 921	2 443	2 576	2 188	2 644	1 090	1 660	1 951	2 015	1 590	1 799	1 629				
Пермский край	3 559	3 816	4 759	4 755	4 338	4 758	1 936	3 178	4 159	4 420	3 162	3 937	3 545				
Кировская область	1 717	1 841	2 203	2 338	2 100	2 345	957	1 530	1 862	1 935	1 647	1 731	1 559				
Нижегородская область	3 112	3 507	4 181	4 414	3 852	4 334	1 776	2 962	3 502	3 775	2 969	3 523	3 116				
Оренбургская область	2 674	2 629	3 167	3 416	2 935	3 399	1 467	2 187	2 785	3 036	2 265	2 770	2 541				
Пензенская область	1 439	1 467	1 814	2 183	1 885	2 076	870	1 198	1 601	1 708	1 281	1 636	1 298				
Самарская область	3 389	3 740	4 480	4 910	4 271	4 945	1 988	3 171	3 881	4 131	3 194	3 727	3 374				
Саратовская область	2 251	2 542	3 032	3 342	2 984	3 261	1 276	2 060	2 647	2 852	2 098	2 582	2 455				
Ульяновская область	1 433	1 359	1 768	1 863	1 748	1 924	823	1 275	1 582	1 603	1 282	1 538	1 367				

Окончание табл. 13

	2020 г.												2021 г.											
	Июль	Август	Сентябрь	Октябрь	Ноябрь	Декабрь	Январь	Февраль	Март	Апрель	Май	Июнь	Июль	Июль	Июнь	Июль								
УРАЛЬСКИЙ ФЕДЕРАЛЬНЫЙ ОКРУГ	17 103	18 241	21 646	23 693	20 776	23 929	10 326	16 190	20 050	21 563	16 953	20 632	17 146											
Курганская область	986	933	1 246	1 301	1 051	1 167	515	902	1 148	1 139	954	1 070	957											
Свердловская область	5 066	5 658	6 681	7 411	6 667	7 684	3 227	5 237	6 445	7 046	5 122	6 394	5 023											
Тюменская область	6 888	7 032	8 114	9 145	7 869	8 941	3 892	5 764	7 422	7 951	6 646	8 024	6 386											
в том числе Ханты-Мансийский автономный округ – Югра	3 374	3 367	4 067	4 495	3 754	4 269	1 818	2 707	3 519	3 786	3 151	3 709	2 990											
в том числе Ямало-Ненецкий автономный округ	1 279	1 309	1 318	1 318	1 176	1 295	551	827	1 061	1 233	1 025	1 356	1 070											
Челябинская область	4 163	4 618	5 605	5 836	5 189	6 137	2 692	4 287	5 035	5 427	4 231	5 144	4 780											
СИБИРСКИЙ ФЕДЕРАЛЬНЫЙ ОКРУГ	20 460	21 479	25 531	27 773	24 389	26 837	11 187	18 189	22 911	24 452	19 701	23 262	19 630											
Республика Алтай	157	99	127	166	131	144	52	78	126	148	109	143	146											
Республика Тыва	190	223	295	299	277	290	150	207	257	240	183	228	248											
Республика Хакасия	511	639	644	830	651	691	302	471	646	662	511	598	539											
Алтайский край	2 786	2 811	3 246	3 664	3 331	3 394	1 346	2 413	2 973	3 002	2 547	3 166	2 594											
Красноярский край	3 849	3 989	4 890	5 323	4 482	4 906	2 165	3 278	4 224	4 599	3 646	4 162	3 427											
Иркутская область	2 383	2 597	3 193	3 122	2 928	3 232	1 373	2 194	2 842	3 119	2 675	2 853	2 532											
Кемеровская область	2 822	2 978	3 562	3 826	3 282	3 572	1 528	2 561	3 167	3 329	2 706	3 282	2 653											
Новосибирская область	4 014	4 187	5 025	5 721	5 288	5 847	2 411	3 984	5 039	5 369	4 086	4 938	4 037											
Омская область	2 440	2 670	3 034	3 158	2 578	3 121	1 260	2 031	2 421	2 633	2 119	2 504	2 259											
Томская область	1 308	1 286	1 515	1 664	1 441	1 640	600	972	1 216	1 351	1 119	1 388	1 195											
ДАЛЬНЕВОСТОЧНЫЙ ФЕДЕРАЛЬНЫЙ ОКРУГ	8 757	8 485	10 087	10 581	9 591	10 961	5 142	7 819	9 645	10 335	8 445	10 284	9 331											
Республика Бурятия	804	761	1 042	988	922	942	479	691	862	1 038	798	909	792											
Республика Саха (Якутия)	1 326	1 405	1 594	1 686	1 493	1 529	741	1 118	1 343	1 441	1 252	1 618	1 686											
Забайкальский край	860	855	1 111	1 069	939	990	508	761	1 050	1 132	873	955	959											
Камчатский край	407	365	429	462	517	535	251	351	433	455	368	395	319											
Приморский край	1 826	1 777	2 038	2 204	1 878	2 509	1 120	1 866	2 318	2 356	1 849	2 363	1 954											
Хабаровский край	1 632	1 503	1 830	1 887	1 846	2 045	969	1 360	1 688	1 851	1 552	1 878	1 640											
Амурская область	844	812	908	1 038	931	1 121	487	765	906	882	786	936	804											
Магаданская область	264	242	293	343	294	436	182	251	257	296	227	267	273											
Сахалинская область	566	545	617	672	587	643	286	514	589	679	552	704	675											
Еврейская автономная область	125	120	119	144	110	138	77	94	130	131	125	147	124											
Чукотский автономный округ	103	100	106	88	74	73	42	48	69	74	63	112	105											



Табл. 14

КОЛИЧЕСТВО ИЖК ПО ДДУ, ПРЕДОСТАВЛЕННЫХ ФИЗИЧЕСКИМ ЛИЦАМ – РЕЗИДЕНТАМ В РУБЛЯХ,  
В РАЗРЕЗЕ СУБЪЕКТОВ РОССИЙСКОЙ ФЕДЕРАЦИИ  
(ЕДИНИЦ)

	2020 г.							2021 г.						
	Июль	Август	Сентябрь	Октябрь	Ноябрь	Декабрь	Январь	Февраль	Март	Апрель	Май	Июнь	Июль	
<b>РОССИЙСКАЯ ФЕДЕРАЦИЯ</b>	<b>48 275</b>	<b>51 114</b>	<b>55 654</b>	<b>58 192</b>	<b>46 869</b>	<b>50 074</b>	<b>25 809</b>	<b>36 553</b>	<b>42 493</b>	<b>46 184</b>	<b>36 818</b>	<b>52 891</b>	<b>28 229</b>	
ЦЕНТРАЛЬНЫЙ ФЕДЕРАЛЬНЫЙ ОКРУГ	13 274	14 117	15 313	15 949	13 607	14 527	8 066	11 234	12 574	13 795	10 789	15 235	7 818	
Белгородская область	328	287	414	377	299	326	174	208	222	249	250	330	199	
Брянская область	381	462	513	426	332	353	193	197	255	346	221	344	186	
Владимирская область	430	485	491	494	395	405	192	273	287	383	307	368	253	
Воронежская область	1 060	1 058	1 075	1 140	797	934	505	687	799	891	758	1 137	499	
Ивановская область	204	195	201	234	194	228	106	140	160	192	142	195	121	
Калужская область	353	378	376	375	302	295	170	229	256	325	335	337	215	
Костромская область	154	147	180	178	153	138	68	88	135	155	99	129	93	
Курская область	208	263	288	282	205	235	137	135	244	236	166	236	110	
Липецкая область	354	342	351	351	287	308	132	208	252	243	202	309	165	
Московская область	2 824	2 960	3 158	3 174	2 967	3 114	1 908	2 689	2 901	3 077	2 477	3 393	1 773	
Орловская область	299	312	338	325	254	339	202	223	217	232	168	336	109	
Рязанская область	606	590	628	698	569	622	272	385	396	472	374	582	263	
Смоленская область	288	343	354	334	279	307	129	199	226	257	195	301	157	
Тамбовская область	220	232	262	282	298	236	164	175	192	196	152	196	99	
Тверская область	367	406	388	455	333	314	188	245	314	286	231	380	184	
Тульская область	407	456	421	556	406	413	216	278	385	407	304	483	232	
Ярославская область	353	377	415	396	256	252	128	248	313	387	243	353	189	
г. Москва	4 438	4 824	5 460	5 872	5 281	5 708	3 182	4 627	5 020	5 461	4 165	5 826	2 971	
<b>СЕВЕРО-ЗАПАДНЫЙ ФЕДЕРАЛЬНЫЙ ОКРУГ</b>	<b>7 382</b>	<b>7 501</b>	<b>8 340</b>	<b>8 684</b>	<b>6 661</b>	<b>6 971</b>	<b>3 842</b>	<b>5 194</b>	<b>5 904</b>	<b>6 481</b>	<b>5 166</b>	<b>7 091</b>	<b>3 641</b>	
Республика Карелия	325	306	367	392	323	243	89	100	206	211	170	297	122	
Республика Коми	408	419	486	491	319	299	154	159	261	276	249	375	215	
Архангельская область	520	507	637	619	458	494	257	350	370	451	326	504	223	
в том числе Ненецкий автономный округ	25	20	15	18	12	16	10	15	8	13	11	12	14	
Вологодская область	463	469	552	611	415	398	162	259	322	378	381	430	235	
Калининградская область	512	642	651	568	445	413	195	311	378	543	422	477	260	
Ленинградская область	878	855	915	1 040	793	872	485	665	663	829	596	780	382	
Мурманская область	370	363	431	387	296	275	146	204	224	231	226	331	172	
Новгородская область	141	165	203	169	154	147	51	109	142	117	121	137	58	
Псковская область	218	223	264	276	198	185	98	148	157	163	161	205	96	
г. Санкт-Петербург	3 547	3 552	3 834	4 131	3 260	3 645	2 205	2 889	3 181	3 282	2 514	3 555	1 878	

Продолжение табл. 14

	2020 г.												2021 г.				
	Июль	Август	Сентябрь	Октябрь	Ноябрь	Декабрь	Январь	Февраль	Март	Апрель	Май	Июнь	Июль				
ЮЖНЫЙ ФЕДЕРАЛЬНЫЙ ОКРУГ	5 135	5 248	5 722	5 846	5 028	4 948	2 639	3 732	4 230	4 611	3 749	4 757	2 798				
Республика Адыгея (Адыгея)	91	114	100	103	102	94	54	56	66	66	64	55	26				
Республика Калмыкия	103	109	113	99	73	69	63	65	64	70	51	115	59				
Республика Крым	269	308	358	332	383	290	138	192	250	211	204	281	277				
Краснодарский край	2 197	2 265	2 587	2 710	2 424	2 357	1 226	1 747	1 897	2 229	1 778	2 073	1 070				
Астраханская область	189	160	198	228	174	158	96	93	167	156	127	188	109				
Волгоградская область	619	667	636	587	545	553	242	436	453	523	442	649	373				
Ростовская область	1 585	1 523	1 615	1 718	1 222	1 345	783	1 077	1 275	1 270	998	1 321	818				
г. Севастополь	82	102	115	69	105	82	37	66	58	86	85	75	66				
СЕВЕРО-КАВКАЗСКИЙ ФЕДЕРАЛЬНЫЙ ОКРУГ	969	1 052	1 056	1 125	908	989	474	702	738	762	692	968	532				
Республика Дагестан	112	128	134	157	142	172	82	119	121	122	77	111	84				
Республика Ингушетия	4	8	13	7	5	2	3	5	3	6	3	1	6				
Кабардино-Балкарская Республика	70	95	63	72	55	51	26	43	58	60	42	60	20				
Карачаево-Черкесская Республика	37	51	35	47	24	44	16	32	28	32	20	33	16				
Республика Северная Осетия – Алания	115	120	128	124	118	97	62	80	75	58	76	129	64				
Чеченская Республика	11	31	20	14	12	21	7	15	16	8	5	26	16				
Ставропольский край	620	619	663	704	552	602	278	408	437	476	469	608	326				
ПРИВОЛЖСКИЙ ФЕДЕРАЛЬНЫЙ ОКРУГ	9 838	10 748	11 338	12 075	9 616	10 579	4 794	6 801	8 077	8 629	7 018	10 326	5 837				
Республика Башкортостан	1 354	1 661	1 686	1 783	1 390	1 382	704	975	1 216	1 317	1 082	1 600	878				
Республика Марий Эл	214	204	278	293	213	163	66	121	173	144	121	185	109				
Республика Мордовия	145	163	175	195	192	165	87	167	178	194	120	279	108				
Республика Татарстан (Татарстан)	1 472	1 632	1 601	1 847	1 295	1 645	718	935	1 105	1 245	1 065	1 449	831				
Удмуртская Республика	712	706	891	941	748	963	404	529	559	643	547	793	507				
Чувашская Республика – Чувашия	833	880	861	967	719	961	362	554	592	628	537	582	390				
Пермский край	1 098	1 153	1 274	1 160	1 075	1 030	424	633	860	921	668	1 116	636				
Кировская область	477	470	507	497	323	410	169	225	304	282	238	325	193				
Нижегородская область	776	884	829	1 011	724	825	382	577	647	710	684	1 032	486				
Оренбургская область	610	663	636	601	478	536	301	417	453	564	419	583	375				
Пензенская область	523	511	614	727	650	651	315	368	478	517	431	648	303				
Самарская область	729	882	943	994	881	858	393	638	697	714	515	843	431				
Саратовская область	481	518	638	652	560	539	265	375	439	414	309	481	298				
Ульяновская область	414	411	405	407	368	451	204	287	376	336	282	410	292				

Окончание табл. 14

	2020 г.												2021 г.				
	Июль	Август	Сентябрь	Октябрь	Ноябрь	Декабрь	Январь	Февраль	Март	Апрель	Май	Июнь	Июль				
УРАЛЬСКИЙ ФЕДЕРАЛЬНЫЙ ОКРУГ	4 719	5 227	5 552	5 785	4 393	4 744	2 337	3 363	4 256	5 022	3 957	6 129	3 092				
Курганская область	197	157	173	249	164	172	98	157	319	294	185	290	170				
Свердловская область	1 601	1 859	1 939	2 052	1 591	1 719	895	1 275	1 491	1 915	1 384	2 132	939				
Тюменская область	2 113	2 257	2 462	2 524	1 874	1 949	921	1 321	1 704	1 927	1 710	2 572	1 241				
в том числе Ханты-Мансийский автономный округ – Югра	926	1 011	1 149	1 092	789	861	408	607	798	846	713	1 065	534				
в том числе Ямало-Ненецкий автономный округ	453	523	471	434	354	361	171	235	278	351	297	529	269				
Челябинская область	808	954	978	960	764	904	423	610	742	886	678	1 135	742				
СИБИРСКИЙ ФЕДЕРАЛЬНЫЙ ОКРУГ	4 925	5 232	6 084	6 474	4 709	4 843	2 304	3 641	4 470	4 685	3 676	5 591	2 746				
Республика Алтай	26	11	24	20	18	14	3	10	16	16	10	27	14				
Республика Тыва	23	27	24	18	21	20	8	15	25	32	24	27	15				
Республика Хакасия	93	135	123	210	100	95	67	92	109	101	70	105	57				
Алтайский край	906	893	864	1 079	780	835	371	635	714	750	605	860	434				
Красноярский край	1 143	1 176	1 370	1 526	998	1 059	504	703	919	960	753	1 073	539				
Иркутская область	445	514	546	568	464	473	212	309	330	424	340	517	205				
Кемеровская область	645	723	796	799	536	579	294	485	606	610	434	756	352				
Новосибирская область	1 212	1 246	1 700	1 623	1 358	1 316	657	1 064	1 383	1 374	1 063	1 604	792				
Омская область	315	370	465	488	320	340	140	253	288	314	251	354	165				
Томская область	117	137	172	143	114	112	48	75	80	104	126	268	173				
ДАЛЬНЕВОСТОЧНЫЙ ФЕДЕРАЛЬНЫЙ ОКРУГ	2 033	1 989	2 249	2 254	1 947	2 473	1 353	1 886	2 244	2 199	1 771	2 794	1 765				
Республика Бурятия	177	159	218	207	156	191	118	126	155	233	167	242	99				
Республика Саха (Якутия)	339	384	370	354	323	365	263	300	326	337	271	464	329				
Забайкальский край	164	153	171	174	135	181	126	165	201	203	170	200	119				
Камчатский край	114	120	111	123	128	126	71	86	100	86	78	98	67				
Приморский край	438	421	504	498	458	742	340	553	726	606	464	738	460				
Хабаровский край	362	319	382	403	393	441	219	272	339	351	287	464	343				
Амурская область	130	109	161	171	133	170	84	150	151	141	119	177	83				
Магаданская область	78	76	102	104	50	83	41	57	52	66	37	75	60				
Сахалинская область	180	191	175	174	143	140	69	152	150	145	154	264	169				
Еврейская автономная область	13	15	18	19	12	21	11	10	22	17	15	30	9				
Чукотский автономный округ	38	42	37	27	16	13	11	15	22	14	9	42	27				

Табл. 15

ОБЪЕМ ИЖК, ПРЕДОСТАВЛЕННЫХ ФИЗИЧЕСКИМ ЛИЦАМ – РЕЗИДЕНТАМ В РУБЛЯХ И В ИНОСТРАННОЙ ВАЛЮТЕ,  
В РАЗРЕЗЕ СУБЪЕКТОВ РОССИЙСКОЙ ФЕДЕРАЦИИ  
(млн руб.)

	2020 г.												2021 г.				
	Июль	Август	Сентябрь	Октябрь	Ноябрь	Декабрь	Январь	Февраль	Март	Апрель	Май	Июнь	Июль				
<b>РОССИЙСКАЯ ФЕДЕРАЦИЯ</b>	<b>383 446</b>	<b>413 234</b>	<b>503 699</b>	<b>546 352</b>	<b>491 441</b>	<b>560 284</b>	<b>259 537</b>	<b>403 303</b>	<b>501 004</b>	<b>550 956</b>	<b>433 830</b>	<b>545 112</b>	<b>433 077</b>				
ЦЕНТРАЛЬНЫЙ ФЕДЕРАЛЬНЫЙ ОКРУГ	126 022	137 473	168 253	181 562	166 733	187 038	89 918	141 141	170 825	191 523	143 555	183 004	138 252				
Белгородская область	3 226	3 413	3 742	4 076	3 681	3 974	1 928	2 871	3 386	3 678	2 878	3 815	3 307				
Брянская область	2 238	2 543	3 061	3 042	2 548	2 840	1 196	1 871	2 725	3 190	2 128	2 968	2 317				
Владимирская область	2 678	3 036	3 633	3 787	3 247	3 740	1 649	2 784	3 228	3 918	2 965	3 538	2 896				
Воронежская область	5 040	5 340	6 259	6 827	5 850	6 574	3 189	4 777	5 709	6 813	5 511	6 940	5 267				
Ивановская область	1 523	1 752	2 089	2 209	1 910	2 170	1 035	1 556	1 874	2 221	1 679	2 169	1 764				
Калужская область	2 711	2 955	3 611	3 776	3 479	3 782	1 829	2 849	3 595	3 781	3 328	3 938	3 099				
Костромская область	1 150	1 263	1 595	1 553	1 453	1 616	764	1 134	1 334	1 628	1 342	1 534	1 464				
Курская область	2 367	2 320	2 856	2 716	2 268	2 635	1 371	1 787	2 421	2 610	2 179	2 574	2 354				
Липецкая область	2 320	2 435	2 812	3 084	2 632	3 038	1 285	2 017	2 659	2 860	2 138	2 765	2 425				
Московская область	31 441	33 960	42 202	44 694	42 000	46 691	22 909	35 506	43 060	48 559	36 798	46 326	34 423				
Орловская область	1 761	1 695	2 117	2 177	2 000	2 307	1 187	1 516	1 766	2 152	1 497	2 037	1 557				
Рязанская область	2 724	3 097	3 128	3 848	3 261	3 692	1 568	2 499	2 986	3 165	2 488	3 580	2 629				
Смоленская область	1 804	2 020	2 462	2 434	2 305	2 595	1 137	1 812	2 262	2 363	1 898	2 471	1 772				
Тамбовская область	1 815	1 884	2 411	2 440	2 189	2 261	1 191	1 675	2 121	2 298	1 794	2 179	1 738				
Тверская область	3 060	3 367	3 994	4 390	3 557	3 785	1 826	3 039	3 590	3 994	2 903	4 032	3 014				
Тульская область	3 331	3 583	4 117	4 782	4 201	4 305	2 137	3 214	4 261	4 847	3 491	4 551	3 710				
Ярославская область	2 462	2 477	3 115	3 253	2 654	3 024	1 435	2 297	2 989	3 560	2 457	3 172	2 586				
г. Москва	54 368	60 332	75 047	82 473	77 497	88 010	42 282	67 937	80 858	89 885	66 079	84 417	61 929				
<b>СЕВЕРО-ЗАПАДНЫЙ ФЕДЕРАЛЬНЫЙ ОКРУГ</b>	<b>47 747</b>	<b>51 175</b>	<b>63 884</b>	<b>68 498</b>	<b>60 887</b>	<b>69 287</b>	<b>34 139</b>	<b>50 455</b>	<b>61 384</b>	<b>66 920</b>	<b>54 004</b>	<b>65 505</b>	<b>48 436</b>				
Республика Карелия	1 525	1 532	2 179	2 432	2 043	2 097	888	1 313	1 852	1 916	1 615	2 014	1 460				
Республика Коми	2 809	3 092	3 249	3 709	3 025	3 255	1 403	2 170	2 995	3 090	2 490	3 051	2 487				
Архангельская область	3 599	3 529	4 774	4 684	4 178	4 779	2 111	3 391	4 014	4 520	3 540	4 420	3 450				
в том числе Ненецкий автономный округ	173	143	134	133	116	205	123	155	107	161	149	114	136				
Вологодская область	2 776	2 755	3 572	3 932	3 227	3 836	1 606	2 653	3 193	3 624	2 987	3 337	2 655				
Калининградская область	2 505	2 985	3 518	3 479	3 186	3 257	1 535	2 476	3 110	3 561	3 191	3 369	2 627				
Ленинградская область	5 775	6 299	8 061	8 571	7 816	8 795	4 322	6 459	7 521	8 628	6 898	8 284	5 864				
Мурманская область	2 256	2 422	2 898	2 938	2 448	2 610	1 275	1 854	2 434	2 613	2 361	3 036	2 232				
Новгородская область	1 220	1 274	1 690	1 763	1 526	1 653	667	1 067	1 436	1 638	1 328	1 537	1 184				
Псковская область	1 111	1 233	1 563	1 611	1 206	1 441	721	1 032	1 209	1 251	1 144	1 394	997				
г. Санкт-Петербург	24 171	26 055	32 380	35 379	32 232	37 565	19 611	28 040	33 620	36 079	28 451	35 062	25 479				

Продолжение табл. 15

	2020 г.												2021 г.				
	Июль	Август	Сентябрь	Октябрь	Ноябрь	Декабрь	Январь	Февраль	Март	Апрель	Май	Июнь	Июль				
ЮЖНЫЙ ФЕДЕРАЛЬНЫЙ ОКРУГ	27 859	29 127	36 113	38 207	35 079	39 131	18 880	28 707	36 314	40 626	32 865	41 493	35 476				
Республика Адыгея (Адыгея)	550	594	767	746	766	845	415	561	609	792	572	818	711				
Республика Калмыкия	731	806	1 005	1 031	923	971	467	637	733	822	683	1 142	803				
Республика Крым	1 347	1 680	1 739	1 878	2 095	2 080	989	1 581	1 891	2 154	1 712	2 292	2 291				
Краснодарский край	10 170	10 380	13 502	15 134	13 911	15 747	7 777	11 561	14 485	16 856	14 073	17 374	14 501				
Астраханская область	1 808	1 698	2 169	2 526	2 170	2 295	1 057	1 635	2 366	2 297	1 871	2 296	2 159				
Волгоградская область	4 531	4 844	5 888	5 969	5 227	5 828	2 522	4 194	5 357	6 056	4 765	5 982	4 942				
Ростовская область	8 257	8 609	10 357	10 277	9 237	10 642	5 305	7 910	10 178	10 763	8 448	10 780	9 385				
г. Севастополь	465	518	686	645	751	724	348	627	694	886	739	810	683				
СЕВЕРО-КАВКАЗСКИЙ ФЕДЕРАЛЬНЫЙ ОКРУГ	8 097	8 714	10 558	11 879	10 912	12 746	6 257	9 361	11 765	12 990	10 035	12 569	11 649				
Республика Дагестан	1 417	1 451	1 793	2 328	2 126	2 783	1 238	1 975	2 519	2 517	1 933	2 251	2 245				
Республика Ингушетия	68	97	147	139	130	190	89	97	174	165	86	119	182				
Кабардино-Балкарская Республика	821	927	963	1 142	1 023	1 076	581	842	1 134	1 169	815	1 127	1 078				
Карачаево-Черкесская Республика	443	520	581	715	554	717	323	479	792	999	614	676	808				
Республика Северная Осетия – Алания	750	750	1 031	1 061	1 120	1 098	604	1 016	1 149	1 136	947	1 127	975				
Чеченская Республика	327	412	559	771	658	1 326	608	862	1 111	1 307	1 001	1 220	1 251				
Ставропольский край	4 271	4 556	5 485	5 723	5 302	5 556	2 815	4 091	4 887	5 697	4 639	6 049	5 109				
ПРИВОЛЖСКИЙ ФЕДЕРАЛЬНЫЙ ОКРУГ	69 585	76 372	93 665	101 225	88 889	104 024	44 576	69 581	87 938	94 653	74 645	93 571	77 742				
Республика Башкортостан	10 535	11 961	15 152	15 550	13 436	15 213	7 073	11 140	13 932	14 935	11 562	14 612	12 376				
Республика Марий Эл	1 305	1 298	1 840	1 869	1 790	1 923	808	1 292	1 689	1 697	1 271	1 619	1 349				
Республика Мордовия	1 501	1 690	2 058	2 296	1 900	2 096	1 037	1 678	1 726	1 894	1 384	2 208	1 428				
Республика Татарстан (Татарстан)	11 522	12 867	15 172	17 282	15 292	19 532	8 121	11 310	15 492	16 259	12 861	15 822	12 990				
Удмуртская Республика	3 970	4 105	5 278	5 630	4 910	6 133	2 687	4 121	5 097	5 267	4 365	5 513	4 827				
Чувашская Республика – Чувашия	3 473	3 798	4 721	5 011	4 382	5 209	2 158	3 508	4 086	4 414	3 510	4 197	3 426				
Пермский край	6 727	7 512	9 264	9 223	8 469	9 260	3 963	6 401	8 723	9 430	6 892	8 979	7 496				
Кировская область	2 931	3 154	3 867	4 194	3 610	4 050	1 694	2 716	3 402	3 627	3 196	3 547	2 916				
Нижегородская область	6 715	7 662	9 178	10 086	8 582	9 976	4 295	7 113	8 314	9 169	7 564	9 339	7 554				
Оренбургская область	4 802	4 870	5 820	6 425	5 566	6 613	2 826	4 332	5 525	6 064	4 821	5 881	5 273				
Пензенская область	2 793	2 834	3 654	4 151	3 671	4 228	1 796	2 439	3 344	3 746	2 912	3 931	2 948				
Самарская область	6 432	7 299	8 721	9 476	8 295	9 947	3 965	6 732	7 994	8 780	7 099	8 541	7 397				
Саратовская область	4 312	4 899	5 736	6 602	5 791	6 314	2 623	4 278	5 561	6 189	4 501	5 979	5 083				
Ульяновская область	2 567	2 422	3 203	3 431	3 195	3 530	1 530	2 521	3 051	3 181	2 708	3 403	2 679				

Окончание табл. 15

	2020 г.												2021 г.				
	Июль	Август	Сентябрь	Октябрь	Ноябрь	Декабрь	Январь	Февраль	Март	Апрель	Май	Июнь	Июль				
УРАЛЬСКИЙ ФЕДЕРАЛЬНЫЙ ОКРУГ	38 059	41 567	48 580	54 601	47 105	55 213	24 371	37 974	48 442	52 364	42 442	54 326	42 357				
Курганская область	1 623	1 627	2 090	2 411	1 853	2 076	885	1 552	2 056	2 096	1 794	2 177	1 807				
Свердловская область	11 534	13 295	15 336	17 691	15 349	18 051	7 817	12 502	15 729	17 080	13 020	17 042	12 380				
Тюменская область	17 971	18 559	21 584	24 497	20 930	24 188	10 750	16 368	21 329	23 056	19 539	24 835	19 045				
в том числе Ханты-Мансийский автономный округ – Югра	9 014	9 311	11 191	12 662	10 525	12 058	5 243	8 018	10 606	11 277	9 490	11 827	9 171				
в том числе Ямало-Ненецкий автономный округ	3 879	3 994	4 078	4 020	3 608	4 134	1 802	2 799	3 516	4 331	3 631	4 904	3 692				
Челябинская область	6 932	8 086	9 570	10 003	8 974	10 898	4 919	7 552	9 328	10 132	8 090	10 272	9 125				
СИБИРСКИЙ ФЕДЕРАЛЬНЫЙ ОКРУГ	42 082	44 743	53 953	59 821	53 341	59 261	25 136	41 619	53 460	58 378	48 163	59 518	47 714				
Республика Алтай	292	191	256	346	252	303	102	169	270	315	247	355	276				
Республика Тыва	511	590	795	820	764	805	425	575	827	741	581	701	762				
Республика Хакасия	991	1 231	1 286	1 673	1 292	1 394	607	1 099	1 408	1 461	1 124	1 432	1 271				
Алтайский край	4 865	4 936	5 717	6 612	6 002	6 357	2 506	4 515	5 815	5 922	5 116	6 627	5 169				
Красноярский край	8 469	9 061	10 973	12 277	10 239	11 408	5 108	7 881	10 439	11 390	9 506	11 588	8 926				
Иркутская область	5 083	5 623	7 111	7 165	7 011	7 570	3 257	5 288	6 892	7 951	6 970	7 563	6 562				
Кемеровская область	5 337	5 544	6 754	7 440	6 448	7 141	3 129	5 269	6 877	7 193	5 891	7 672	5 649				
Новосибирская область	9 054	9 506	11 770	13 468	12 660	13 912	5 951	9 905	12 736	14 025	11 071	13 531	10 535				
Омская область	4 677	5 220	6 039	6 336	5 338	6 630	2 695	4 488	5 362	6 143	4 822	6 317	5 432				
Томская область	2 804	2 842	3 252	3 686	3 336	3 741	1 356	2 431	2 834	3 238	2 834	3 732	3 132				
ДАЛЬНЕВОСТОЧНЫЙ ФЕДЕРАЛЬНЫЙ ОКРУГ	23 994	24 063	28 693	30 557	28 495	33 583	16 260	24 465	30 876	33 502	28 120	35 126	31 451				
Республика Бурятия	1 647	1 690	2 290	2 340	2 133	2 259	1 145	1 666	2 168	2 615	2 152	2 605	2 096				
Республика Саха (Якутия)	3 979	4 331	4 932	5 286	4 797	5 070	2 621	3 897	4 605	5 091	4 501	5 877	6 112				
Забайкальский край	1 948	1 980	2 651	2 605	2 263	2 484	1 315	1 928	2 758	3 076	2 508	2 857	2 532				
Камчатский край	1 100	1 051	1 210	1 344	1 474	1 593	784	1 104	1 363	1 492	1 235	1 324	1 140				
Приморский край	5 345	5 411	6 144	6 662	5 980	8 336	3 925	6 187	8 036	8 155	6 613	8 586	7 192				
Хабаровский край	4 505	4 219	5 139	5 458	5 509	6 192	2 989	4 121	5 269	5 822	4 941	6 052	5 428				
Амурская область	2 218	2 139	2 529	2 887	2 681	3 300	1 424	2 352	2 930	2 805	2 523	3 056	2 482				
Магаданская область	645	682	843	941	788	1 211	576	744	787	923	741	954	945				
Сахалинская область	2 003	2 005	2 369	2 440	2 322	2 567	1 116	2 059	2 399	2 911	2 346	3 003	2 803				
Еврейская автономная область	260	265	249	302	274	314	185	218	303	342	315	395	338				
Чукотский автономный округ	343	290	336	292	274	259	179	189	259	269	246	419	384				





Продолжение табл. 16

	2020 г.												2021 г.				
	Июль	Август	Сентябрь	Октябрь	Ноябрь	Декабрь	Январь	Февраль	Март	Апрель	Май	Июнь	Июль				
ЮЖНЫЙ ФЕДЕРАЛЬНЫЙ ОКРУГ	11 585	11 801	13 446	13 996	12 377	12 065	6 623	9 732	11 623	13 183	10 959	15 354	8 765				
Республика Адыгея (Адыгея)	199	233	207	212	255	234	146	125	156	210	174	169	81				
Республика Калмыкия	355	350	414	392	275	257	235	255	259	321	245	560	221				
Республика Крым	618	748	908	862	983	750	374	565	668	631	589	860	836				
Краснодарский край	4 746	4 761	5 702	6 012	5 543	5 385	2 904	4 256	5 023	6 037	5 091	6 626	3 645				
Астраханская область	508	460	613	758	585	517	317	354	622	508	475	778	445				
Волгоградская область	1 549	1 728	1 682	1 685	1 432	1 488	669	1 172	1 365	1 706	1 380	2 118	1 053				
Ростовская область	3 413	3 259	3 586	3 848	2 961	3 182	1 859	2 783	3 272	3 458	2 696	3 958	2 282				
г. Севастополь	198	263	333	227	343	252	118	222	258	312	311	285	204				
СЕВЕРО-КАВКАЗСКИЙ ФЕДЕРАЛЬНЫЙ ОКРУГ	2 529	2 752	2 908	3 086	2 552	2 694	1 358	2 399	2 476	2 708	2 417	3 699	1 818				
Республика Дагестан	434	454	531	629	542	697	325	572	580	508	335	670	415				
Республика Ингушетия	10	30	54	38	18	14	17	34	30	24	16	6	15				
Кабардино-Балкарская Республика	227	296	216	246	178	159	65	146	198	237	182	242	97				
Карачаево-Черкесская Республика	108	135	97	158	79	142	47	96	97	119	82	123	71				
Республика Северная Осетия – Алания	288	271	358	310	301	242	170	262	256	209	293	432	224				
Чеченская Республика	33	109	111	58	39	95	36	84	73	41	34	134	79				
Ставропольский край	1 429	1 457	1 540	1 646	1 395	1 344	698	1 205	1 242	1 570	1 476	2 091	917				
ПРИВОЛЖСКИЙ ФЕДЕРАЛЬНЫЙ ОКРУГ	23 653	26 698	29 328	31 223	24 610	27 202	13 249	19 294	23 254	25 556	21 867	33 000	17 025				
Республика Башкортостан	3 338	4 152	4 476	4 598	3 604	3 472	2 026	2 711	3 340	3 796	3 185	4 876	2 391				
Республика Марий Эл	408	406	598	627	511	374	166	281	445	388	331	538	277				
Республика Мордовия	481	546	569	694	594	558	341	586	549	639	432	1 010	324				
Республика Татарстан (Татарстан)	3 947	4 657	4 714	5 396	3 744	4 968	2 160	2 849	3 909	4 262	3 777	5 222	3 000				
Удмуртская Республика	1 620	1 626	2 052	2 162	1 697	2 155	892	1 286	1 462	1 658	1 548	2 247	1 327				
Чувашская Республика – Чувашия	1 813	1 989	2 033	2 182	1 806	2 159	893	1 520	1 559	1 754	1 552	1 852	1 037				
Пермский край	2 591	2 873	3 329	3 038	2 707	2 642	1 208	1 800	2 607	2 644	2 060	3 337	1 820				
Кировская область	996	996	1 164	1 177	788	973	444	589	752	783	690	1 071	480				
Нижегородская область	2 105	2 462	2 590	3 128	2 260	2 573	1 349	2 105	2 253	2 596	2 401	3 630	1 667				
Оренбургская область	1 240	1 401	1 366	1 433	1 138	1 278	780	1 006	1 156	1 412	1 306	1 643	913				
Пензенская область	1 216	1 182	1 485	1 632	1 410	1 497	813	943	1 177	1 403	1 256	1 880	839				
Самарская область	1 793	2 240	2 415	2 481	2 158	2 180	1 004	1 838	1 906	1 993	1 544	2 756	1 439				
Саратовская область	1 234	1 346	1 641	1 740	1 401	1 348	725	1 077	1 334	1 407	1 029	1 703	855				
Ульяновская область	871	822	896	935	792	1 022	449	701	804	821	756	1 235	656				

Окончание табл. 16

	2020 г.												2021 г.				
	Июль	Август	Сентябрь	Октябрь	Ноябрь	Декабрь	Январь	Февраль	Март	Апрель	Май	Июнь	Июль				
УРАЛЬСКИЙ ФЕДЕРАЛЬНЫЙ ОКРУГ	12 725	14 958	15 928	16 664	12 578	14 052	7 187	10 328	13 377	15 277	12 673	20 625	9 931				
Курганская область	414	383	388	645	395	407	221	350	660	689	448	768	430				
Свердловская область	4 412	5 415	5 611	6 014	4 632	5 195	2 732	3 927	4 676	5 524	4 410	7 116	3 020				
Тюменская область	6 049	6 779	7 545	7 733	5 678	6 237	3 131	4 583	6 026	6 687	5 905	9 496	4 463				
в том числе Ханты-Мансийский автономный округ – Югра	2 675	3 152	3 641	3 506	2 515	2 921	1 403	2 204	2 938	2 966	2 615	4 070	2 015				
в том числе Ямало-Ненецкий автономный округ	1 495	1 716	1 688	1 492	1 190	1 270	661	882	1 094	1 439	1 193	2 164	975				
Челябинская область	1 851	2 381	2 383	2 272	1 874	2 212	1 104	1 467	2 014	2 377	1 910	3 245	2 018				
СИБИРСКИЙ ФЕДЕРАЛЬНЫЙ ОКРУГ	12 408	13 529	16 150	17 317	12 895	13 543	6 590	10 526	13 623	14 752	12 228	19 099	9 106				
Республика Алтай	64	23	67	56	49	39	10	24	42	36	35	103	35				
Республика Тыва	75	85	86	84	75	70	31	44	101	137	91	90	72				
Республика Хакасия	211	310	315	530	278	228	150	279	328	307	188	345	258				
Алтайский край	1 798	1 795	1 781	2 179	1 633	1 829	805	1 350	1 635	1 750	1 443	2 261	1 022				
Красноярский край	3 093	3 298	3 845	4 382	2 847	3 067	1 528	2 105	2 936	3 089	2 714	4 150	2 075				
Иркутская область	1 158	1 337	1 486	1 625	1 470	1 359	699	970	1 150	1 614	1 243	1 912	768				
Кемеровская область	1 530	1 768	1 967	2 027	1 519	1 617	803	1 377	1 876	1 834	1 409	2 591	1 015				
Новосибирская область	3 138	3 350	4 688	4 463	3 703	3 790	1 926	3 206	4 242	4 380	3 703	5 167	2 540				
Омская область	932	1 051	1 311	1 417	922	1 120	432	875	1 012	1 174	899	1 485	662				
Томская область	409	511	603	553	400	424	206	297	301	430	503	997	658				
ДАЛЬНЕВОСТОЧНЫЙ ФЕДЕРАЛЬНЫЙ ОКРУГ	6 979	7 128	8 158	8 251	7 530	9 745	5 456	7 624	9 400	9 007	7 569	12 345	7 729				
Республика Бурятия	437	456	587	601	475	582	363	372	511	723	587	971	347				
Республика Саха (Якутия)	1 224	1 407	1 367	1 376	1 328	1 583	1 168	1 351	1 527	1 536	1 297	2 194	1 563				
Забайкальский край	489	436	563	585	440	580	428	554	701	743	659	819	409				
Камчатский край	377	465	419	454	431	493	263	357	416	345	323	409	307				
Приморский край	1 539	1 568	1 921	1 850	1 866	3 079	1 431	2 350	3 127	2 549	2 040	3 228	2 231				
Хабаровский край	1 383	1 185	1 391	1 580	1 551	1 781	910	1 082	1 392	1 451	1 179	1 973	1 362				
Амурская область	403	385	614	592	482	624	365	589	655	532	514	825	304				
Магаданская область	247	273	364	358	181	300	181	242	199	268	149	355	247				
Сахалинская область	693	784	743	693	662	588	256	648	715	724	736	1 304	815				
Еврейская автономная область	36	47	58	57	48	74	35	28	71	70	42	111	45				
Чукотский автономный округ	151	123	133	106	66	59	56	50	85	65	42	156	101				



Продолжение табл. 17

	2021 г.												
	01.08	01.09	01.10	01.11	01.12	01.01	01.02	01.03	01.04	01.05	01.06	01.07	01.08
ЮЖНЫЙ ФЕДЕРАЛЬНЫЙ ОКРУГ	616 299	631 203	651 074	672 322	679 826	692 825	700 623	714 986	733 377	755 029	771 974	794 819	814 168
Республика Адыгея (Адыгея)	13 407	13 780	14 277	14 718	14 892	15 261	15 490	15 777	15 940	16 403	16 556	17 037	17 429
Республика Калмыкия	15 194	15 660	16 244	16 801	17 171	17 581	17 790	18 032	18 227	18 593	18 844	19 477	19 844
Республика Крым	18 218	19 336	20 540	21 845	23 211	24 421	25 030	25 984	26 969	28 295	29 378	30 814	32 267
Краснодарский край	242 456	247 778	255 846	264 793	268 523	274 290	278 132	284 400	292 699	302 478	310 695	320 686	329 195
Астраханская область	41 707	42 337	43 402	44 724	45 003	45 247	45 461	46 128	47 210	48 358	49 164	50 360	51 395
Волгоградская область	96 810	99 122	101 822	104 632	104 359	105 584	105 980	107 691	109 874	112 501	114 391	117 225	119 505
Ростовская область	181 827	186 152	191 384	196 793	198 061	201 387	203 414	207 247	212 249	217 563	221 613	227 404	232 262
г. Севастополь	6 680	7 038	7 559	8 015	8 605	9 054	9 327	9 727	10 209	10 838	11 332	11 816	12 271
СЕВЕРО-КАВКАЗСКИЙ ФЕДЕРАЛЬНЫЙ ОКРУГ	184 927	189 165	194 790	201 468	204 303	209 065	211 507	215 803	221 307	227 863	232 694	239 240	245 351
Республика Дагестан	29 477	30 323	31 251	32 704	33 863	35 147	35 871	36 967	38 242	39 615	40 649	41 890	43 217
Республика Ингушетия	1 540	1 569	1 674	1 751	1 821	1 891	1 922	1 922	2 008	2 068	2 077	2 118	2 213
Кабардино-Балкарская Республика	19 008	19 516	19 973	20 606	20 858	21 302	21 531	21 937	22 518	23 108	23 436	24 015	24 561
Карачаево-Черкесская Республика	10 951	11 244	11 540	11 990	12 176	12 540	12 701	12 958	13 369	14 034	14 370	14 764	15 265
Республика Северная Осетия – Алания	20 108	20 390	20 887	21 493	21 780	22 083	22 339	22 862	23 441	23 975	24 456	24 998	25 515
Чеченская Республика	6 796	6 832	7 211	7 747	8 082	8 879	9 060	9 350	9 827	10 446	10 917	11 482	12 018
Ставропольский край	97 047	99 291	102 255	105 177	105 722	107 222	108 082	109 807	111 901	114 618	116 790	119 972	122 561
ПРИВОЛЖСКИЙ ФЕДЕРАЛЬНЫЙ ОКРУГ	1 538 769	1 574 009	1 621 901	1 672 796	1 671 227	1 697 484	1 709 121	1 737 841	1 776 703	1 822 069	1 854 565	1 903 065	1 938 347
Республика Башкортостан	237 823	243 207	251 268	258 637	258 460	261 861	264 110	268 973	275 272	282 895	288 119	295 988	301 910
Республика Марий Эл	31 813	32 253	33 213	34 092	34 083	34 223	34 393	34 812	35 490	36 198	36 570	37 316	37 926
Республика Мордовия	35 788	36 560	37 546	38 737	38 956	39 532	39 786	40 569	41 125	41 745	42 008	42 851	42 862
Республика Татарстан (Татарстан)	241 823	247 964	255 874	264 930	264 453	271 007	273 623	278 523	286 509	295 051	301 559	310 393	316 500
Удмуртская Республика	88 241	90 457	93 375	96 599	97 498	99 334	100 236	102 129	104 619	107 361	109 421	112 719	115 285
Чувашская Республика – Чувашия	76 473	78 258	80 660	83 049	83 647	85 545	85 926	87 242	88 631	90 501	91 874	93 545	94 798
Пермский край	142 367	145 879	150 687	155 372	155 387	157 359	158 218	160 772	164 553	168 875	171 635	176 427	180 005
Кировская область	63 992	65 364	67 256	69 478	68 851	70 048	70 304	71 293	72 618	74 142	75 352	77 009	78 207
Нижегородская область	148 668	151 971	156 469	161 137	161 023	162 592	163 556	166 396	170 037	174 190	177 644	182 356	185 895
Оренбургская область	105 755	108 089	110 873	114 114	113 725	114 928	115 607	117 285	119 554	122 453	124 484	127 346	129 726
Пензенская область	54 725	56 164	58 217	60 600	61 030	62 806	63 425	64 352	65 885	67 863	69 286	71 507	72 896
Самарская область	152 767	156 085	160 364	164 852	162 580	164 653	165 627	168 491	171 811	176 028	179 035	183 467	186 765
Саратовская область	99 137	101 489	104 327	107 895	108 485	109 693	110 146	111 798	114 184	117 170	118 903	121 811	124 252
Ульяновская область	59 398	60 270	61 772	63 305	63 049	63 903	64 165	65 208	66 416	67 598	68 676	70 330	71 320

Окончание табл. 17

	2021 г.												
	01.08	01.09	01.10	01.11	01.12	01.01	01.02	01.03	01.04	01.05	01.06	01.07	01.08
УРАЛЬСКИЙ ФЕДЕРАЛЬНЫЙ ОКРУГ	912 092	931 959	956 625	983 597	978 447	988 155	994 520	1 009 936	1 031 509	1 057 672	1 076 618	1 107 103	1 121 783
Курганская область	36 176	36 879	37 914	39 218	38 980	39 536	39 667	40 311	41 243	42 230	43 050	44 198	44 993
Свердловская область	267 872	274 407	282 444	292 000	288 678	293 819	296 403	302 089	309 543	318 666	324 450	334 548	339 975
Тюменская область	445 005	453 916	464 669	476 470	476 620	477 317	479 537	485 448	494 456	505 700	514 613	528 434	532 627
в том числе Ханты-Мансийский автономный округ – Югра	234 814	239 120	244 595	250 838	250 695	252 283	252 939	255 494	259 343	264 980	269 015	275 080	277 409
в том числе Ямало-Ненецкий автономный округ	88 366	90 464	92 338	93 732	94 093	90 586	90 732	91 489	92 646	94 741	96 357	98 985	99 915
Челябинская область	163 039	166 756	171 599	175 908	174 170	177 483	178 912	182 087	186 267	191 076	194 505	199 923	204 189
СИБИРСКИЙ ФЕДЕРАЛЬНЫЙ ОКРУГ	923 443	944 757	972 499	1 003 013	993 318	1 003 520	1 009 691	1 028 077	1 053 477	1 083 781	1 106 691	1 140 343	1 163 649
Республика Алтай	4 801	4 871	4 987	5 199	5 228	5 371	5 397	5 457	5 547	5 741	5 869	6 098	6 237
Республика Тыва	14 240	14 548	15 016	15 504	15 859	16 205	16 353	16 629	17 095	17 520	17 835	18 221	18 689
Республика Хакасия	23 203	23 862	24 556	25 545	25 915	26 059	26 197	26 752	27 510	28 326	28 877	29 650	30 330
Алтайский край	98 176	100 531	103 260	106 917	105 557	107 430	107 883	109 928	112 654	115 514	117 889	121 566	124 058
Красноярский край	186 487	190 827	196 652	202 764	200 189	199 663	200 942	204 095	209 040	214 945	219 609	226 088	230 256
Иркутская область	130 010	132 424	136 040	139 369	138 844	140 357	141 003	143 073	146 322	150 383	154 041	158 255	161 483
Кемеровская область	115 028	117 579	120 894	124 668	122 805	124 241	124 908	127 148	130 279	133 709	136 301	140 735	143 255
Новосибирская область	201 073	205 795	211 915	219 099	216 015	219 964	222 076	227 226	233 916	241 768	247 240	255 184	260 518
Омская область	93 222	95 765	98 907	101 662	100 852	101 289	101 847	103 763	106 040	109 249	111 183	114 568	117 314
Томская область	57 203	58 555	60 273	62 286	62 056	62 940	63 086	64 007	65 075	66 626	67 847	69 977	71 510
ДАЛЬНЕВОСТОЧНЫЙ ФЕДЕРАЛЬНЫЙ ОКРУГ	521 682	533 320	548 700	564 092	563 572	572 602	578 849	590 895	606 893	625 388	640 654	662 199	680 330
Республика Бурятия	38 485	39 297	40 539	41 767	42 330	42 923	43 369	44 080	44 970	46 460	47 643	49 240	50 287
Республика Саха (Якутия)	110 729	112 720	115 285	117 614	116 909	118 022	118 807	120 568	122 592	125 123	127 224	130 601	133 978
Забайкальский край	47 518	48 380	49 765	51 110	51 271	51 764	52 076	52 807	54 189	55 843	57 159	58 756	60 027
Камчатский край	21 653	22 166	22 864	23 473	23 502	23 879	24 160	24 697	25 389	26 240	26 894	27 629	28 246
Приморский край	104 441	107 300	110 760	114 306	112 553	115 122	117 170	120 907	125 974	131 003	134 914	140 721	145 349
Хабаровский край	88 244	90 210	92 815	95 567	95 897	97 712	98 877	100 723	103 153	106 131	108 703	112 182	115 241
Амурская область	47 192	48 131	49 451	50 969	51 591	52 567	53 052	54 248	55 810	57 282	58 756	60 562	61 860
Магаданская область	13 404	13 735	14 161	14 621	14 499	15 049	15 249	15 625	15 947	16 423	16 760	17 333	17 888
Сахалинская область	39 265	40 349	41 751	43 069	43 259	43 771	44 472	45 231	46 600	48 344	49 772	51 836	53 695
Еврейская автономная область	6 566	6 661	6 739	6 857	6 889	6 926	6 982	7 009	7 100	7 240	7 372	7 596	7 772
Чукотский автономный округ	4 185	4 369	4 572	4 737	4 872	4 867	4 934	4 999	5 167	5 301	5 457	5 743	5 987



Продолжение табл. 18

	2021 г.												
	01.08	01.09	01.10	01.11	01.12	01.01	01.02	01.03	01.04	01.05	01.06	01.07	01.08
	2020 г.												
	01.08	01.09	01.10	01.11	01.12	01.01	01.02	01.03	01.04	01.05	01.06	01.07	01.08
ЮЖНЫЙ ФЕДЕРАЛЬНЫЙ ОКРУГ	132 363	138 923	146 549	154 290	160 568	165 351	167 336	170 831	174 496	179 961	179 008	185 202	187 234
Республика Адыгея (Адыгея)	2 425	2 565	2 661	2 795	2 927	3 022	3 094	3 128	3 139	3 199	3 183	3 217	3 188
Республика Калмыкия	3 935	4 177	4 456	4 653	4 752	4 845	5 007	5 085	5 112	5 239	5 105	5 432	5 453
Республика Крым	5 168	5 718	6 356	6 975	7 728	8 170	8 312	8 627	8 986	9 302	9 478	9 873	10 365
Краснодарский край	56 203	58 855	62 375	65 826	68 733	71 150	72 149	73 928	75 732	78 518	78 897	81 287	81 923
Астраханская область	5 978	6 212	6 529	6 978	7 280	7 512	7 601	7 693	7 956	8 087	8 050	8 463	8 588
Волгоградская область	17 507	18 476	19 209	19 863	20 282	20 767	20 744	20 959	20 971	21 599	20 918	21 699	21 922
Ростовская область	39 497	41 054	42 838	44 926	46 323	47 234	47 774	48 665	49 756	50 977	50 127	51 829	52 267
г. Севастополь	1 651	1 866	2 124	2 274	2 545	2 650	2 655	2 746	2 843	3 039	3 250	3 403	3 528
СЕВЕРО-КАВКАЗСКИЙ ФЕДЕРАЛЬНЫЙ ОКРУГ	29 040	30 845	32 443	34 091	35 436	36 653	37 047	38 259	39 093	40 195	40 104	41 924	42 301
Республика Дагестан	4 962	5 283	5 610	6 033	6 402	6 860	7 088	7 455	7 741	7 969	7 960	8 298	8 464
Республика Ингушетия	439	462	514	536	543	541	544	565	566	567	556	553	552
Кабардино-Балкарская Республика	2 935	3 131	3 185	3 256	3 329	3 367	3 321	3 383	3 418	3 488	3 423	3 534	3 490
Карачаево-Черкесская Республика	1 080	1 174	1 204	1 322	1 361	1 455	1 497	1 546	1 585	1 628	1 607	1 684	1 690
Республика Северная Осетия – Алания	3 430	3 597	3 789	3 923	4 105	4 208	4 276	4 382	4 435	4 479	4 485	4 669	4 743
Чеченская Республика	722	815	904	917	919	950	964	1 024	1 051	1 054	1 053	1 113	1 167
Ставропольский край	15 472	16 383	17 237	18 103	18 777	19 272	19 358	19 904	20 295	21 010	21 020	22 073	22 195
ПРИВОЛЖСКИЙ ФЕДЕРАЛЬНЫЙ ОКРУГ	251 394	266 721	283 003	300 646	310 690	321 625	324 293	329 896	335 311	343 766	339 370	355 234	358 069
Республика Башкортостан	43 884	46 021	48 296	50 852	52 161	52 897	53 206	53 651	54 209	55 627	55 367	57 624	57 930
Республика Марий Эл	4 413	4 578	4 945	5 287	5 445	5 436	5 334	5 348	5 387	5 415	5 180	5 424	5 451
Республика Мордовия	6 760	7 061	7 245	7 572	7 842	8 074	8 177	8 463	8 635	8 909	8 632	9 134	8 969
Республика Татарстан (Татарстан)	40 790	43 473	46 113	49 135	50 750	53 168	53 795	54 364	55 607	57 151	56 107	58 948	59 565
Удмуртская Республика	14 328	15 460	16 953	18 540	19 448	20 564	20 815	21 305	21 718	22 287	22 567	23 727	24 163
Чувашская Республика – Чувашия	17 476	18 778	19 796	20 735	21 300	22 267	22 261	22 723	22 737	23 006	22 445	22 875	22 913
Пермский край	26 148	27 855	29 881	31 654	32 803	33 929	34 075	34 483	34 955	35 807	35 067	36 731	37 185
Кировская область	8 799	9 435	10 093	10 791	11 035	11 335	11 359	11 382	11 380	11 361	10 940	11 288	11 239
Нижегородская область	21 287	22 672	23 966	25 792	26 736	27 864	28 167	28 977	29 721	30 736	30 793	32 948	33 352
Оренбургская область	12 125	12 990	13 706	14 516	14 721	14 979	15 115	15 289	15 367	15 871	15 846	16 677	16 899
Пензенская область	11 317	11 979	12 869	13 894	14 605	15 369	15 698	16 064	16 394	17 091	17 320	18 339	18 573
Самарская область	21 158	22 359	23 655	24 942	25 970	26 912	27 163	28 021	28 747	29 479	28 571	29 820	29 800
Саратовская область	13 250	14 044	15 045	16 107	16 832	17 364	17 553	17 984	18 309	18 669	18 361	18 931	19 143
Ульяновская область	9 659	10 016	10 439	10 829	11 043	11 468	11 573	11 843	12 146	12 358	12 175	12 767	12 888







Продолжение табл. 19

	2021 г.												
	01.08	01.09	01.10	01.11	01.12	01.01	01.02	01.03	01.04	01.05	01.06	01.07	01.08
ЮЖНЫЙ ФЕДЕРАЛЬНЫЙ ОКРУГ	6 278	6 418	6 454	6 525	6 565	6 507	6 633	6 543	6 464	6 320	6 283	6 115	6 015
Республика Адыгея (Адыгея)	199	223	224	208	221	229	241	234	224	223	223	223	218
Республика Калмыкия	156	161	149	150	147	139	138	139	143	140	136	116	117
Республика Крым	52	54	60	56	55	53	58	52	54	56	57	56	56
Краснодарский край	2 874	2 962	3 006	3 059	3 047	3 001	3 063	3 029	3 006	2 930	2 904	2 818	2 787
Астраханская область	373	383	406	423	415	420	427	429	414	407	403	388	377
Волгоградская область	889	889	897	892	914	892	879	857	854	825	822	789	783
Ростовская область	1 715	1 725	1 687	1 711	1 742	1 741	1 794	1 771	1 747	1 720	1 717	1 706	1 661
г. Севастополь	21	22	26	25	23	31	33	33	20	19	21	19	17
СЕВЕРО-КАВКАЗСКИЙ ФЕДЕРАЛЬНЫЙ ОКРУГ	3 093	3 204	3 149	3 250	3 391	3 463	3 481	3 409	3 340	3 283	3 309	3 219	3 175
Республика Дагестан	509	519	433	470	512	519	536	527	504	503	503	483	477
Республика Ингушетия	32	32	32	33	32	32	32	31	32	35	35	36	36
Кабардино-Балкарская Республика	235	246	233	230	259	251	264	258	253	247	256	248	231
Карачаево-Черкесская Республика	454	486	498	504	494	490	486	483	481	480	494	497	490
Республика Северная Осетия – Алания	531	555	549	567	630	659	657	638	631	639	625	609	603
Чеченская Республика	139	153	173	183	199	251	250	240	245	241	243	237	239
Ставропольский край	1 193	1 212	1 230	1 263	1 265	1 261	1 256	1 232	1 194	1 138	1 155	1 109	1 099
ПРИВОЛЖСКИЙ ФЕДЕРАЛЬНЫЙ ОКРУГ	10 551	10 836	11 026	11 115	11 241	11 085	11 153	11 037	10 919	10 775	10 774	10 426	10 324
Республика Башкортостан	1 422	1 473	1 575	1 583	1 633	1 630	1 654	1 634	1 645	1 579	1 600	1 566	1 555
Республика Марий Эл	153	152	151	142	139	141	139	138	145	144	143	135	140
Республика Мордовия	122	147	150	155	148	139	140	144	136	125	127	122	122
Республика Татарстан (Татарстан)	1 487	1 545	1 569	1 583	1 624	1 604	1 597	1 580	1 564	1 522	1 517	1 445	1 422
Удмуртская Республика	418	426	404	400	423	435	453	450	441	437	432	419	429
Чувашская Республика – Чувашия	349	369	384	436	440	460	461	436	411	406	401	384	376
Пермский край	1 753	1 758	1 744	1 694	1 685	1 577	1 581	1 558	1 530	1 524	1 510	1 428	1 417
Кировская область	249	276	282	298	310	317	355	355	355	354	353	340	337
Нижегородская область	1 088	1 137	1 150	1 121	1 122	1 067	1 056	1 065	1 097	1 095	1 097	1 081	1 050
Оренбургская область	588	604	619	613	618	639	651	650	625	632	638	643	641
Пензенская область	311	316	334	340	343	342	328	323	318	310	313	304	290
Самарская область	1 409	1 410	1 443	1 486	1 484	1 466	1 468	1 463	1 449	1 446	1 439	1 395	1 389
Саратовская область	871	893	884	930	938	932	931	907	890	892	888	853	856
Ульяновская область	332	329	338	335	335	337	338	333	314	309	317	310	300





Продолжение табл. 20

	2020 г.								2021 г.							
	01.08	01.09	01.10	01.11	01.12	01.01	01.02	01.03	01.04	01.05	01.06	01.07	01.08			
ЮЖНЫЙ ФЕДЕРАЛЬНЫЙ ОКРУГ	720	736	768	805	797	786	849	889	869	866	852	812	803			
Республика Адыгея (Адыгея)	33	32	33	33	34	33	33	20	22	23	26	26	26			
Республика Калмыкия	11	11	11	11	9	9	10	10	10	10	5	4	5			
Республика Крым	5	4	4	6	6	6	8	9	9	8	8	7	7			
Краснодарский край	446	462	475	501	496	479	507	551	561	562	554	532	527			
Астраханская область	18	18	32	32	28	34	34	34	26	25	27	27	22			
Волгоградская область	78	77	81	83	86	87	87	84	76	77	77	65	64			
Ростовская область	124	128	126	132	131	132	160	174	162	158	152	147	147			
г. Севастополь	5	4	6	6	6	6	10	8	3	2	2	4	4			
СЕВЕРО-КАВКАЗСКИЙ ФЕДЕРАЛЬНЫЙ ОКРУГ	206	207	183	191	190	196	199	190	192	189	207	198	193			
Республика Дагестан	47	47	14	15	17	19	20	17	18	19	21	16	15			
Республика Ингушетия	1	1	1	2	1	1	0	0	0	0	0	0	0			
Кабардино-Балкарская Республика	14	15	15	15	12	12	14	14	14	15	15	15	15			
Карачаево-Черкесская Республика	2	1	1	1	1	1	1	1	1	1	1	1	1			
Республика Северная Осетия – Алания	37	34	34	40	42	49	51	47	47	47	50	50	48			
Чеченская Республика	11	11	13	13	12	11	11	11	11	11	11	11	11			
Ставропольский край	94	97	105	106	105	103	102	100	101	96	107	105	103			
ПРИВОЛЖСКИЙ ФЕДЕРАЛЬНЫЙ ОКРУГ	924	960	983	976	1014	987	987	968	977	983	930	887	868			
Республика Башкортостан	134	143	160	153	172	179	182	172	172	156	153	148	135			
Республика Марий Эл	2	3	3	4	4	4	3	3	2	2	2	2	2			
Республика Мордовия	1	8	10	10	11	8	8	8	9	8	9	9	8			
Республика Татарстан (Татарстан)	84	91	84	82	87	88	88	86	92	101	79	78	74			
Удмуртская Республика	12	12	11	10	12	13	23	22	23	26	24	19	21			
Чувашская Республика – Чувашия	70	81	82	92	86	87	83	84	83	83	78	72	75			
Пермский край	194	195	193	191	185	168	162	160	171	162	153	152	149			
Кировская область	31	31	34	44	43	37	41	40	42	42	39	36	37			
Нижегородская область	90	90	91	77	86	82	89	86	80	78	75	73	73			
Оренбургская область	26	26	29	29	37	36	35	33	37	43	40	37	38			
Пензенская область	42	44	35	35	37	36	36	36	38	43	43	40	40			
Самарская область	87	88	93	92	95	85	83	87	93	103	98	89	88			
Саратовская область	104	102	107	109	110	115	108	105	96	98	99	94	88			
Ульяновская область	49	46	50	48	50	49	47	45	40	36	38	38	39			



СРЕДНЕВЗВЕШЕННАЯ ПРОЦЕНТНАЯ СТАВКА ПО ИЖК. ПРЕДОСТАВЛЕННЫМ ФИЗИЧЕСКИМ ЛИЦАМ – РЕЗИДЕНТАМ В РУБЛЯХ В ТЕЧЕНИЕ МЕСЯЦА,  
В РАЗРЕЗЕ СУБЪЕКТОВ РОССИЙСКОЙ ФЕДЕРАЦИИ  
(%)

Табл. 21

	2020 г.												2021 г.				
	Июль	Август	Сентябрь	Октябрь	Ноябрь	Декабрь	Январь	Февраль	Март	Апрель	Май	Июнь	Июль				
<b>РОССИЙСКАЯ ФЕДЕРАЦИЯ</b>	<b>7,38</b>	<b>7,26</b>	<b>7,32</b>	<b>7,31</b>	<b>7,38</b>	<b>7,36</b>	<b>7,23</b>	<b>7,26</b>	<b>7,23</b>	<b>7,30</b>	<b>7,30</b>	<b>7,07</b>	<b>7,67</b>				
ЦЕНТРАЛЬНЫЙ ФЕДЕРАЛЬНЫЙ ОКРУГ	7,40	7,27	7,35	7,34	7,39	7,42	7,26	7,37	7,36	7,39	7,33	7,17	7,91				
Белгородская область	7,33	7,17	7,10	7,16	7,14	6,98	7,11	6,92	6,87	7,24	7,39	6,99	7,26				
Брянская область	7,16	7,01	7,09	7,07	7,16	7,08	6,76	6,96	6,88	6,97	7,16	6,77	7,46				
Владимирская область	7,43	7,18	7,36	7,38	7,41	7,33	7,21	7,28	7,08	7,35	7,53	7,26	7,65				
Воронежская область	7,12	7,05	7,13	7,02	7,11	7,06	7,01	7,07	6,92	7,11	7,09	6,82	7,54				
Ивановская область	7,45	7,30	7,38	7,35	7,43	7,24	7,44	7,53	7,17	7,41	7,32	7,17	7,92				
Калужская область	7,28	7,23	7,35	7,30	7,39	7,22	7,02	7,10	7,16	7,26	7,26	7,17	7,68				
Костромская область	7,18	7,29	7,18	7,37	7,23	7,21	7,09	7,12	7,12	7,15	7,55	7,25	7,36				
Курская область	7,32	6,97	7,38	7,16	7,16	7,14	7,40	7,08	7,16	7,27	7,25	6,98	7,47				
Липецкая область	7,10	7,12	7,12	7,27	7,23	7,01	6,99	6,98	6,95	7,20	7,28	6,84	7,33				
Московская область	7,41	7,26	7,41	7,40	7,47	7,48	7,28	7,38	7,39	7,40	7,40	7,22	7,96				
Орловская область	7,18	7,25	7,06	7,19	7,26	6,88	6,71	7,01	7,08	7,21	7,20	6,61	7,65				
Рязанская область	7,10	7,01	7,11	7,09	7,08	6,76	6,88	7,07	7,08	7,24	7,12	6,89	7,45				
Смоленская область	7,16	7,11	7,18	7,25	7,15	7,04	6,93	7,17	7,07	7,22	7,23	6,98	7,52				
Тамбовская область	7,37	7,20	7,45	7,19	7,16	7,21	7,02	6,99	7,03	7,38	7,36	7,18	7,52				
Тверская область	7,47	7,25	7,39	7,35	7,43	7,35	7,37	7,54	7,30	7,46	7,51	7,14	7,71				
Тульская область	7,52	7,38	7,30	7,36	7,39	7,52	7,25	7,41	7,27	7,45	7,30	7,07	7,75				
Ярославская область	7,22	7,22	7,30	7,40	7,44	7,44	7,31	7,30	7,17	7,26	7,44	7,17	7,67				
г. Москва	7,49	7,36	7,40	7,37	7,43	7,54	7,34	7,47	7,51	7,45	7,32	7,24	8,11				
<b>СЕВЕРО-ЗАПАДНЫЙ ФЕДЕРАЛЬНЫЙ ОКРУГ</b>	<b>7,29</b>	<b>7,20</b>	<b>7,29</b>	<b>7,29</b>	<b>7,39</b>	<b>7,37</b>	<b>7,22</b>	<b>7,21</b>	<b>7,22</b>	<b>7,21</b>	<b>7,14</b>	<b>6,83</b>	<b>7,68</b>				
Республика Карелия	7,09	7,12	7,26	7,23	7,19	7,32	7,29	7,17	7,18	7,30	7,16	6,91	7,47				
Республика Коми	7,47	7,33	7,19	7,33	7,38	7,47	7,27	7,42	7,34	7,40	7,42	7,03	7,65				
Архангельская область	7,42	7,41	7,30	7,39	7,54	7,49	7,38	7,38	7,32	7,35	7,25	6,98	7,89				
в том числе Ненецкий автономный округ	7,32	7,34	7,06	7,33	7,42	7,59	7,07	7,27	7,44	7,47	7,73	7,36	7,88				
Вологодская область	7,61	7,33	7,50	7,40	7,46	7,58	7,37	7,40	7,33	7,36	7,33	7,16	7,74				
Калининградская область	7,26	7,12	7,13	7,25	7,30	7,00	6,93	6,81	6,90	7,11	7,19	6,98	7,44				
Ленинградская область	7,19	7,16	7,31	7,22	7,34	7,31	7,21	7,13	7,22	7,10	7,11	6,91	7,69				
Мурманская область	7,24	7,22	7,06	7,07	7,26	7,42	7,17	7,23	7,21	7,28	7,18	6,83	7,55				
Новгородская область	7,32	7,22	7,36	7,40	7,29	7,34	7,59	7,22	7,04	7,28	7,21	6,87	7,53				
Псковская область	7,17	7,19	7,09	7,24	7,14	7,09	7,16	7,04	7,06	7,28	7,08	6,67	7,52				
г. Санкт-Петербург	7,26	7,17	7,31	7,29	7,41	7,38	7,21	7,21	7,23	7,18	7,09	6,74	7,70				



Продолжение табл. 21

	2020 г.												2021 г.				
	Июль	Август	Сентябрь	Октябрь	Ноябрь	Декабрь	Январь	Февраль	Март	Апрель	Май	Июнь	Июль				
ЮЖНЫЙ ФЕДЕРАЛЬНЫЙ ОКРУГ	7,42	7,34	7,36	7,35	7,34	7,45	7,34	7,29	7,26	7,30	7,36	7,19	7,74				
Республика Адыгея (Адыгея)	6,93	6,78	6,94	7,05	7,02	6,91	7,02	6,50	6,68	7,20	7,31	7,38	7,36				
Республика Калмыкия	6,89	7,05	7,25	7,27	7,48	7,56	7,01	7,10	7,00	6,91	7,00	6,64	7,58				
Республика Крым	8,09	7,91	7,48	7,52	7,28	7,70	7,70	7,73	7,47	7,56	7,52	7,25	7,60				
Краснодарский край	7,47	7,35	7,42	7,38	7,35	7,47	7,36	7,30	7,31	7,33	7,37	7,34	7,94				
Астраханская область	7,53	7,37	7,38	7,43	7,28	7,49	7,11	7,13	6,89	7,04	7,40	7,18	7,41				
Волгоградская область	7,42	7,29	7,36	7,42	7,40	7,34	7,43	7,27	7,26	7,30	7,37	6,99	7,57				
Ростовская область	7,24	7,27	7,28	7,21	7,33	7,43	7,27	7,28	7,26	7,29	7,32	7,03	7,62				
г. Севастополь	8,22	7,82	7,40	7,88	7,58	7,95	7,90	7,73	7,71	7,49	7,41	7,60	8,26				
СЕВЕРО-КАВКАЗСКИЙ ФЕДЕРАЛЬНЫЙ ОКРУГ	7,56	7,42	7,50	7,49	7,53	7,53	7,38	7,24	6,96	7,16	7,55	7,32	7,55				
Республика Дагестан	7,70	7,58	7,53	7,50	7,51	7,48	7,32	7,44	7,02	7,08	7,64	7,33	7,56				
Республика Ингушетия	8,74	8,00	8,27	7,57	8,31	8,63	8,03	7,68	7,38	7,86	8,24	8,55	8,86				
Кабардино-Балкарская Республика	7,47	7,13	7,38	7,18	7,37	7,06	6,66	6,59	6,48	6,99	7,27	6,96	7,28				
Карачаево-Черкесская Республика	7,66	7,35	7,51	7,58	7,72	7,50	7,32	6,73	6,21	6,37	7,80	7,37	6,83				
Республика Северная Осетия – Алания	7,29	7,35	7,44	7,47	7,54	7,34	7,10	7,05	6,80	7,10	7,28	6,67	7,24				
Чеченская Республика	7,78	7,33	7,58	7,97	8,04	8,05	8,06	7,85	7,74	7,69	8,50	8,28	7,94				
Ставропольский край	7,52	7,44	7,48	7,47	7,46	7,51	7,42	7,22	6,99	7,25	7,35	7,27	7,63				
ПРИВОЛЖСКИЙ ФЕДЕРАЛЬНЫЙ ОКРУГ	7,36	7,23	7,27	7,28	7,35	7,28	7,22	7,23	7,15	7,32	7,35	7,07	7,52				
Республика Башкортостан	7,58	7,37	7,41	7,33	7,41	7,33	7,24	7,28	7,15	7,37	7,51	7,19	7,48				
Республика Марий Эл	7,07	7,11	7,07	7,09	7,09	6,92	6,95	6,99	7,02	7,24	7,14	6,91	7,28				
Республика Мордовия	7,01	7,00	7,11	7,10	7,01	7,13	6,74	6,80	6,98	7,05	6,96	6,50	7,36				
Республика Татарстан (Татарстан)	7,41	7,17	7,21	7,28	7,42	7,33	7,31	7,29	7,23	7,35	7,23	7,02	7,46				
Удмуртская Республика	7,04	6,86	6,96	6,92	7,00	6,79	6,96	6,93	6,78	7,11	7,18	6,84	7,09				
Чувашская Республика – Чувашия	6,70	6,67	6,82	6,95	6,99	6,89	6,82	6,97	6,92	6,95	6,84	6,82	7,33				
Пермский край	7,51	7,33	7,41	7,46	7,46	7,51	7,35	7,39	7,29	7,40	7,55	7,22	7,57				
Кировская область	7,26	7,26	7,21	7,25	7,46	7,30	7,30	7,32	7,35	7,44	7,44	7,25	7,62				
Нижегородская область	7,40	7,31	7,38	7,29	7,33	7,21	7,35	7,24	7,13	7,35	7,39	7,05	7,61				
Оренбургская область	7,48	7,28	7,42	7,43	7,49	7,50	7,29	7,17	6,96	7,26	7,50	7,23	7,49				
Пензенская область	6,87	6,87	6,95	6,80	6,84	6,58	6,71	6,79	6,81	6,79	6,70	6,48	7,34				
Самарская область	7,54	7,47	7,43	7,43	7,51	7,50	7,39	7,39	7,37	7,56	7,62	7,27	7,81				
Саратовская область	7,49	7,42	7,36	7,45	7,50	7,50	7,26	7,42	7,31	7,47	7,50	7,33	7,80				
Ульяновская область	7,34	7,21	7,30	7,44	7,39	7,40	7,23	7,37	7,12	7,31	7,34	6,95	7,57				

Окончание табл. 21

	2020 г.												2021 г.				
	Июль	Август	Сентябрь	Октябрь	Ноябрь	Декабрь	Январь	Февраль	Март	Апрель	Май	Июнь	Июль				
УРАЛЬСКИЙ ФЕДЕРАЛЬНЫЙ ОКРУГ	7,60	7,36	7,40	7,43	7,57	7,53	7,42	7,39	7,38	7,36	7,37	7,07	7,75				
Курганская область	7,58	7,42	7,59	7,33	7,57	7,60	7,34	7,34	7,06	7,22	7,31	6,98	7,58				
Свердловская область	7,51	7,31	7,30	7,36	7,49	7,48	7,34	7,35	7,40	7,32	7,35	7,03	7,74				
Тюменская область	7,65	7,37	7,41	7,45	7,62	7,58	7,41	7,42	7,42	7,33	7,37	7,10	7,79				
в том числе Ханты-Мансийский автономный округ – Югра	7,73	7,57	7,55	7,61	7,76	7,70	7,55	7,57	7,57	7,52	7,45	7,22	7,84				
в том числе Ямало-Ненецкий автономный округ	7,74	7,37	7,37	7,38	7,50	7,53	7,40	7,44	7,33	7,40	7,44	7,08	7,67				
Челябинская область	7,65	7,42	7,53	7,53	7,60	7,47	7,41	7,40	7,33	7,54	7,41	7,06	7,71				
СИБИРСКИЙ ФЕДЕРАЛЬНЫЙ ОКРУГ	7,49	7,34	7,41	7,39	7,48	7,46	7,42	7,38	7,34	7,45	7,51	7,25	7,74				
Республика Алтай	7,31	7,21	7,28	6,71	7,05	6,89	7,45	6,77	6,50	7,30	8,06	7,33	6,89				
Республика Тыва	8,01	7,75	7,90	7,90	7,77	7,68	7,99	7,64	7,61	7,64	7,45	7,70	8,10				
Республика Хакасия	7,49	7,14	7,48	7,26	7,39	7,27	6,93	6,97	6,79	7,07	7,52	7,23	7,61				
Алтайский край	7,41	7,32	7,36	7,32	7,39	7,39	7,33	7,35	7,22	7,35	7,49	7,16	7,71				
Красноярский край	7,58	7,38	7,47	7,41	7,55	7,62	7,42	7,46	7,43	7,49	7,49	7,35	7,81				
Иркутская область	7,77	7,59	7,67	7,64	7,60	7,65	7,62	7,48	7,41	7,59	7,72	7,50	7,77				
Кемеровская область	7,58	7,33	7,42	7,48	7,50	7,51	7,54	7,43	7,46	7,54	7,58	7,24	7,88				
Новосибирская область	7,32	7,15	7,21	7,28	7,41	7,32	7,29	7,27	7,23	7,35	7,31	7,00	7,59				
Омская область	7,66	7,48	7,44	7,40	7,55	7,54	7,53	7,42	7,40	7,50	7,60	7,47	7,89				
Томская область	6,94	7,19	7,22	7,18	7,34	7,09	7,25	7,49	7,42	7,47	7,55	7,05	7,62				
ДАЛЬНЕВОСТОЧНЫЙ ФЕДЕРАЛЬНЫЙ ОКРУГ	6,90	6,86	6,93	6,89	6,93	6,58	6,38	6,43	6,44	6,59	6,64	6,42	6,75				
Республика Бурятия	6,94	6,84	6,83	6,96	7,15	6,89	6,17	6,82	6,59	6,47	6,58	6,41	7,04				
Республика Саха (Якутия)	6,64	6,67	6,66	6,77	6,86	6,72	5,94	6,49	6,49	6,28	6,40	6,19	6,59				
Забайкальский край	7,07	7,02	7,20	7,11	7,21	7,01	6,71	6,46	6,56	6,80	6,81	6,70	6,96				
Камчатский край	7,57	7,34	7,46	7,31	7,62	7,29	7,33	7,35	7,23	7,47	7,50	7,23	7,94				
Приморский край	6,80	6,76	6,77	6,73	6,86	5,95	5,89	5,76	5,79	6,36	6,38	6,20	6,47				
Хабаровский край	6,90	7,04	7,16	7,06	7,04	6,92	6,99	7,10	6,90	7,14	7,03	6,71	7,09				
Амурская область	6,75	6,65	6,57	6,68	6,60	6,34	6,33	6,22	6,56	6,67	6,74	6,76	6,89				
Магаданская область	7,55	7,22	7,34	6,81	6,25	5,80	6,17	6,27	6,09	5,81	6,48	5,79	7,00				
Сахалинская область	6,94	6,76	7,12	6,98	6,79	7,19	6,95	6,44	6,75	6,31	6,33	6,05	6,02				
Еврейская автономная область	7,65	7,09	7,14	7,15	7,20	6,76	7,13	6,92	6,25	7,15	7,10	6,82	6,82				
Чукотский автономный округ	7,21	7,51	7,47	6,97	6,10	6,07	4,98	5,45	6,13	5,79	6,68	6,48	7,16				

СРЕДНЕВЗВЕШЕННАЯ ПРОЦЕНТНАЯ СТАВКА ПО ИЖК ПО ДДУ, ПРЕДОСТАВЛЕННЫМ ФИЗИЧЕСКИМ ЛИЦАМ – РЕЗИДЕНТАМ В РУБЛЯХ В ТЕЧЕНИЕ МЕСЯЦА,  
В РАЗРЕЗЕ СУБЪЕКТОВ РОССИЙСКОЙ ФЕДЕРАЦИИ

(%)

Табл. 22

	2020 г.												2021 г.				
	Июль	Август	Сентябрь	Октябрь	Ноябрь	Декабрь	Январь	Февраль	Март	Апрель	Май	Июнь	Июль				
<b>РОССИЙСКАЯ ФЕДЕРАЦИЯ</b>	<b>5,93</b>	<b>5,88</b>	<b>5,94</b>	<b>5,90</b>	<b>5,92</b>	<b>5,83</b>	<b>5,86</b>	<b>5,92</b>	<b>5,91</b>	<b>5,82</b>	<b>5,62</b>	<b>5,48</b>	<b>6,23</b>				
ЦЕНТРАЛЬНЫЙ ФЕДЕРАЛЬНЫЙ ОКРУГ	5,92	5,85	5,97	5,95	5,97	5,90	5,96	6,09	6,08	6,03	5,84	5,69	6,56				
Белгородская область	6,09	6,07	5,21	6,00	6,14	5,60	5,95	5,90	5,75	5,62	5,70	5,30	5,91				
Брянская область	5,86	5,83	5,82	5,65	5,52	5,88	5,80	5,57	5,68	5,52	5,49	5,23	5,86				
Владимирская область	6,10	5,90	6,09	6,13	6,11	5,92	5,86	6,21	5,83	6,13	5,99	5,59	6,35				
Воронежская область	5,95	5,57	5,79	5,67	5,67	5,61	5,90	5,83	5,67	5,65	5,47	5,38	5,99				
Ивановская область	6,08	5,75	6,09	5,75	5,93	5,73	5,58	6,24	5,81	6,15	5,68	5,45	6,66				
Калужская область	5,78	5,67	5,88	6,13	5,97	5,75	5,93	6,04	6,08	5,69	5,64	5,51	6,47				
Костромская область	5,54	5,96	5,96	6,30	6,04	6,23	5,65	6,01	5,81	5,60	5,60	5,57	5,80				
Курская область	6,20	5,67	6,27	5,93	5,82	6,19	6,75	5,85	6,29	5,94	5,49	5,12	6,35				
Липецкая область	5,87	5,85	5,97	6,02	5,93	5,85	5,72	5,90	5,98	5,77	5,43	5,37	6,19				
Московская область	5,81	5,73	5,92	5,83	5,90	5,74	5,88	5,94	5,95	5,88	5,72	5,57	6,50				
Орловская область	5,58	5,89	5,83	5,86	5,92	5,47	5,68	5,98	5,66	5,61	5,55	5,01	5,95				
Рязанская область	6,07	5,85	5,95	5,92	5,82	5,47	5,89	6,00	6,12	5,86	5,76	5,51	5,98				
Смоленская область	5,88	5,76	5,97	5,91	5,92	5,78	5,72	5,78	5,94	5,90	5,63	5,72	5,86				
Тамбовская область	5,70	5,75	5,86	5,56	5,75	5,68	5,41	5,71	5,57	5,75	5,57	5,15	5,67				
Тверская область	5,96	5,93	6,03	6,05	5,84	5,86	6,06	6,28	5,92	5,81	5,47	5,29	6,25				
Тульская область	5,85	5,78	5,79	6,06	5,91	6,10	6,21	6,11	6,14	5,93	5,68	5,62	6,09				
Ярославская область	5,97	6,01	5,79	5,99	5,72	6,02	5,98	6,09	5,93	5,69	5,79	5,79	6,24				
г. Москва	5,98	5,93	6,04	6,01	6,06	6,03	6,01	6,20	6,22	6,20	5,98	5,87	6,78				
<b>СЕВЕРО-ЗАПАДНЫЙ ФЕДЕРАЛЬНЫЙ ОКРУГ</b>	<b>6,15</b>	<b>6,14</b>	<b>6,14</b>	<b>6,08</b>	<b>6,07</b>	<b>6,08</b>	<b>6,06</b>	<b>6,05</b>	<b>6,02</b>	<b>5,77</b>	<b>5,51</b>	<b>5,34</b>	<b>6,38</b>				
Республика Карелия	6,03	6,17	6,19	6,13	6,23	6,03	6,05	5,84	6,31	5,87	5,48	5,48	6,08				
Республика Коми	6,13	6,29	5,99	6,18	5,95	6,09	6,09	6,00	6,17	5,82	5,75	5,40	6,24				
Архангельская область	6,01	6,20	6,08	6,19	6,27	6,16	6,17	6,07	6,00	5,81	5,18	5,32	6,51				
в том числе Ненецкий автономный округ	6,13	6,42	5,92	5,90	6,21	6,12	5,86	6,21	6,36	5,94	6,32	5,08	6,79				
Вологодская область	6,26	6,02	6,16	6,13	5,99	6,41	6,09	6,05	5,96	5,80	5,77	5,64	6,62				
Калининградская область	6,38	6,16	6,17	6,04	6,04	5,90	5,84	5,77	5,80	5,91	5,77	5,68	6,11				
Ленинградская область	6,13	6,03	6,16	6,01	5,93	5,97	6,15	6,06	5,88	5,62	5,39	5,15	6,28				
Мурманская область	6,14	6,16	6,05	5,87	6,02	6,10	5,84	6,00	5,84	5,84	5,61	5,28	6,05				
Новгородская область	6,18	6,09	6,36	6,35	5,97	5,99	5,70	6,03	5,71	5,59	5,48	5,30	6,34				
Псковская область	6,11	6,23	5,92	6,01	5,86	5,25	6,11	6,08	5,78	5,71	5,43	5,08	6,48				
г. Санкт-Петербург	6,15	6,14	6,16	6,09	6,09	6,11	6,06	6,08	6,07	5,78	5,49	5,33	6,44				

Продолжение табл. 22

	2020 г.												2021 г.				
	Июль	Август	Сентябрь	Октябрь	Ноябрь	Декабрь	Январь	Февраль	Март	Апрель	Май	Июнь	Июль				
ЮЖНЫЙ ФЕДЕРАЛЬНЫЙ ОКРУГ	6,17	6,12	6,22	6,10	6,14	6,13	6,14	6,15	6,07	5,97	5,80	5,75	6,48				
Республика Адыгея (Адыгея)	6,06	5,20	5,37	5,55	6,11	6,49	6,52	5,29	5,80	6,30	5,33	6,20	6,76				
Республика Калмыкия	5,59	5,83	6,06	5,92	5,90	6,04	5,98	5,85	5,89	5,35	4,94	5,12	5,91				
Республика Крым	6,53	6,58	6,30	6,19	6,20	6,10	6,04	6,18	5,97	6,09	6,15	5,81	6,10				
Краснодарский край	6,22	6,15	6,37	6,11	6,17	6,20	6,18	6,22	6,16	6,07	5,90	6,01	6,80				
Астраханская область	6,00	5,74	6,05	6,00	5,83	5,88	5,95	5,70	5,63	5,45	5,34	5,58	6,30				
Волгоградская область	6,22	6,16	6,16	5,99	6,03	5,87	6,06	6,09	5,84	5,73	5,61	5,33	6,05				
Ростовская область	6,06	6,07	6,06	6,16	6,18	6,13	6,14	6,21	6,14	6,01	5,79	5,60	6,34				
г. Севастополь	6,78	6,35	6,38	6,20	6,28	6,36	6,21	6,18	6,33	6,14	6,17	5,87	6,63				
СЕВЕРО-КАВКАЗСКИЙ ФЕДЕРАЛЬНЫЙ ОКРУГ	6,15	5,73	6,16	6,06	6,06	6,03	5,83	6,05	5,93	5,90	5,58	5,59	6,23				
Республика Дагестан	6,30	6,22	6,09	5,94	5,78	5,80	5,36	5,81	5,73	5,47	5,23	5,69	5,81				
Республика Ингушетия	8,90	7,24	7,12	3,72	7,19	5,70	6,06	6,31	4,20	5,23	5,46	5,50	7,51				
Кабардино-Балкарская Республика	6,20	5,30	5,73	5,69	6,04	5,84	5,85	5,87	5,71	6,35	4,87	5,15	6,22				
Карачаево-Черкесская Республика	6,04	4,71	6,41	6,21	6,77	5,92	6,22	5,63	5,82	5,51	5,77	5,54	6,03				
Республика Северная Осетия – Алания	6,17	5,69	6,39	6,48	5,99	6,28	6,19	6,32	6,08	5,95	5,67	5,21	6,32				
Чеченская Республика	6,19	4,87	5,58	6,24	6,11	6,43	5,81	7,09	5,87	5,70	6,94	6,16	7,40				
Ставропольский край	6,08	5,80	6,19	6,10	6,13	6,12	5,94	6,07	6,08	6,01	5,70	5,65	6,29				
ПРИВОЛЖСКИЙ ФЕДЕРАЛЬНЫЙ ОКРУГ	5,85	5,75	5,80	5,78	5,77	5,70	5,82	5,88	5,81	5,73	5,47	5,34	5,89				
Республика Башкортостан	6,03	5,80	6,07	6,05	6,09	5,81	6,21	6,17	6,00	5,87	5,78	5,53	6,02				
Республика Марий Эл	5,86	5,84	5,89	5,46	5,81	5,95	5,33	5,64	5,81	5,60	5,06	4,98	6,09				
Республика Мордовия	5,73	6,13	6,13	6,06	5,75	5,74	5,35	5,69	5,96	5,64	4,96	5,19	5,88				
Республика Татарстан (Татарстан)	5,68	5,58	5,38	5,45	5,52	5,49	5,66	5,54	5,69	5,49	5,10	4,88	5,36				
Удмуртская Республика	5,77	5,72	5,55	5,71	5,55	5,26	5,78	5,95	5,84	5,75	5,52	5,29	5,65				
Чувашская Республика – Чувашия	5,67	5,45	5,65	5,83	5,76	5,68	5,57	5,94	5,70	5,60	5,34	5,44	5,73				
Пермский край	6,12	6,02	6,17	5,96	5,89	5,96	5,93	5,99	6,03	5,81	5,73	5,57	5,91				
Кировская область	5,72	5,60	5,77	5,61	5,84	5,82	5,76	5,85	5,76	5,81	5,48	5,47	5,80				
Нижегородская область	5,91	5,71	5,99	5,91	5,81	5,82	6,03	6,01	5,83	6,04	5,82	5,62	6,38				
Оренбургская область	6,27	5,75	5,90	5,87	6,03	6,00	6,04	5,89	5,79	5,78	5,67	5,35	5,89				
Пензенская область	5,53	5,64	5,67	5,33	5,18	5,19	5,49	5,36	5,41	5,43	4,97	4,92	5,71				
Самарская область	5,76	5,89	5,75	5,62	5,75	5,69	5,63	5,98	5,78	5,78	5,52	5,47	6,34				
Саратовская область	5,87	5,88	5,77	6,08	5,98	5,96	5,83	5,85	5,81	5,72	5,34	5,36	6,22				
Ульяновская область	5,81	5,95	5,67	5,97	5,80	6,10	5,76	6,07	5,70	5,74	5,51	5,44	5,96				

Окончание табл. 22

	2020 г.												2021 г.				
	Июль	Август	Сентябрь	Октябрь	Ноябрь	Декабрь	Январь	Февраль	Март	Апрель	Май	Июнь	Июль				
УРАЛЬСКИЙ ФЕДЕРАЛЬНЫЙ ОКРУГ	6,08	6,04	5,95	5,98	6,03	5,90	6,00	5,92	5,97	5,78	5,60	5,42	6,34				
Курганская область	5,93	6,07	5,92	5,83	6,32	5,95	5,90	5,92	5,80	5,71	5,11	5,04	5,87				
Свердловская область	6,12	6,15	5,99	6,07	6,12	6,09	6,16	6,09	6,13	5,89	5,73	5,56	6,31				
Тюменская область	6,04	5,95	5,85	5,88	5,89	5,74	5,81	5,76	5,83	5,64	5,49	5,29	6,36				
в том числе Ханты-Мансийский автономный округ – Югра	6,06	6,03	5,93	5,93	5,97	5,75	5,69	5,75	5,75	5,62	5,33	5,22	6,22				
в том числе Ямало-Ненецкий автономный округ	6,42	6,00	6,03	6,01	5,99	5,98	6,12	6,09	6,00	6,02	5,83	5,55	6,28				
Челябинская область	6,12	6,00	6,22	6,14	6,20	5,89	6,15	5,97	6,07	5,93	5,73	5,63	6,43				
СИБИРСКИЙ ФЕДЕРАЛЬНЫЙ ОКРУГ	6,01	5,93	5,86	5,93	5,92	5,88	5,89	5,85	5,92	5,81	5,68	5,49	6,15				
Республика Алтай	5,45	5,92	6,06	4,16	6,29	5,58	7,02	5,83	6,19	6,14	6,03	5,88	4,35				
Республика Тыва	5,84	6,38	5,32	6,73	4,88	5,95	6,54	5,87	5,42	5,71	4,79	4,80	7,29				
Республика Хакасия	6,05	5,96	6,16	5,86	5,87	5,16	5,52	5,17	5,96	5,59	5,63	5,28	6,64				
Алтайский край	5,99	5,99	5,89	5,91	5,70	5,91	6,01	5,95	5,72	5,75	5,58	5,38	5,73				
Красноярский край	6,19	6,03	6,08	6,15	6,05	6,05	5,88	5,97	6,09	5,84	5,73	5,68	6,40				
Иркутская область	6,14	6,13	6,04	5,94	6,27	5,93	6,30	5,97	6,11	6,31	5,82	5,70	6,04				
Кемеровская область	5,86	5,75	5,76	5,75	5,67	5,72	5,86	5,70	6,01	5,79	5,73	5,53	6,20				
Новосибирская область	6,09	5,93	5,73	5,93	5,96	5,83	5,79	5,88	5,88	5,78	5,71	5,37	6,05				
Омская область	5,53	5,64	5,66	5,47	5,56	6,00	5,69	5,58	5,63	5,39	5,37	5,25	6,25				
Томская область	5,74	5,71	5,77	6,22	6,03	5,46	5,60	5,88	5,93	5,65	5,69	5,48	6,10				
ДАЛЬНЕВОСТОЧНЫЙ ФЕДЕРАЛЬНЫЙ ОКРУГ	4,64	4,94	4,98	4,75	4,85	4,39	4,11	4,14	4,28	4,35	4,41	4,45	4,44				
Республика Бурятия	4,78	5,05	4,95	5,01	4,96	4,71	3,47	4,53	4,50	3,89	3,98	4,39	4,36				
Республика Саха (Якутия)	4,09	4,38	4,65	4,33	4,55	4,48	3,74	4,06	4,22	3,96	4,23	4,42	4,03				
Забайкальский край	5,12	5,11	5,57	5,55	5,54	4,83	4,89	4,28	4,50	5,10	5,19	5,16	4,64				
Камчатский край	6,20	6,22	6,11	6,10	6,25	5,60	5,69	6,26	5,63	5,76	5,57	5,38	6,77				
Приморский край	4,27	4,61	4,46	4,01	4,50	3,47	3,21	3,28	3,39	3,76	3,79	3,92	4,12				
Хабаровский край	4,60	4,98	4,79	4,86	4,79	4,73	4,70	4,73	4,67	4,91	4,67	4,56	4,61				
Амурская область	5,00	5,44	5,30	4,47	5,11	4,66	4,60	4,68	5,52	4,83	5,03	5,24	5,96				
Магаданская область	6,10	6,08	6,02	6,05	5,79	5,78	5,75	6,24	5,98	6,03	6,09	5,42	6,90				
Сахалинская область	4,38	4,82	5,28	5,00	4,70	5,18	4,43	3,69	4,49	4,08	4,18	4,23	3,20				
Еврейская автономная область	4,88	5,36	5,22	5,48	4,97	4,32	5,19	3,47	4,02	4,71	5,74	4,05	4,69				
Чукотский автономный округ	5,83	6,57	6,38	5,87	6,18	5,79	6,09	5,89	6,20	5,86	5,40	5,22	7,02				



Продолжение табл. 23

	2020 г.												2021 г.				
	Июль	Август	Сентябрь	Октябрь	Ноябрь	Декабрь	Январь	Февраль	Март	Апрель	Май	Июнь	Июль				
ЮЖНЫЙ ФЕДЕРАЛЬНЫЙ ОКРУГ	25,29	25,05	29,20	30,03	26,93	27,54	18,94	24,41	24,65	26,55	22,82	25,91	23,42				
Республика Адыгея (Адыгея)	19,26	19,29	23,77	23,00	22,25	23,43	15,34	19,05	16,23	20,42	15,50	19,61	17,38				
Республика Калмыкия	29,93	30,27	35,82	36,06	33,19	32,95	23,28	28,32	25,77	27,02	23,34	31,85	25,52				
Республика Крым	26,38	29,89	30,66	31,90	33,00	30,88	22,25	28,28	26,86	28,60	24,39	30,42	31,31				
Краснодарский край	23,67	22,99	27,59	29,19	26,16	26,89	18,74	23,88	23,75	26,45	23,12	25,99	23,19				
Астраханская область	24,78	22,89	27,47	30,89	26,30	26,13	17,48	23,42	26,34	25,62	22,13	24,28	23,78				
Волгоградская область	26,38	26,69	30,68	30,74	26,97	27,75	17,46	23,82	24,80	26,79	22,93	25,51	22,33				
Ростовская область	26,89	26,47	30,39	30,31	26,55	27,78	19,58	24,76	25,49	26,41	22,31	25,37	23,00				
г. Севастополь	28,42	30,80	36,33	33,81	36,09	33,96	24,13	33,73	31,78	35,14	31,06	30,90	28,87				
СЕВЕРО-КАВКАЗСКИЙ ФЕДЕРАЛЬНЫЙ ОКРУГ	24,34	23,68	27,55	30,01	26,91	29,00	19,68	25,79	26,31	27,50	23,21	25,65	24,96				
Республика Дагестан	29,23	26,32	31,26	37,03	32,77	37,14	23,82	32,39	35,16	34,22	28,86	30,31	32,11				
Республика Ингушетия	15,04	16,55	23,52	23,09	21,74	27,78	18,94	21,85	26,32	23,24	14,36	17,27	25,60				
Кабардино-Балкарская Республика	28,26	27,35	29,14	32,83	29,70	29,03	21,33	26,85	28,87	28,23	22,55	26,86	26,63				
Карачаево-Черкесская Республика	20,91	21,53	24,04	28,59	22,50	26,16	17,06	22,63	27,07	30,88	21,05	21,54	25,00				
Республика Северная Осетия – Алания	22,12	20,76	25,38	26,13	25,82	24,56	17,79	25,91	25,24	25,36	22,03	23,10	20,93				
Чеченская Республика	17,21	16,59	20,71	26,48	23,09	36,28	25,00	31,76	33,45	33,72	30,10	29,61	34,56				
Ставропольский край	24,20	24,23	28,16	28,99	26,03	26,21	17,95	22,89	22,05	24,30	21,30	24,64	21,83				
ПРИВОЛЖСКИЙ ФЕДЕРАЛЬНЫЙ ОКРУГ	29,38	29,75	34,25	35,79	32,06	34,16	22,07	28,45	28,56	28,80	25,22	28,28	25,43				
Республика Башкортостан	31,10	32,07	37,54	37,73	33,49	34,65	23,95	30,70	30,68	30,36	25,95	29,38	27,07				
Республика Марий Эл	28,60	27,09	34,13	35,05	33,19	32,68	20,99	27,27	29,00	27,61	23,16	26,46	23,35				
Республика Мордовия	30,17	32,43	36,66	38,08	34,11	34,92	25,08	32,81	28,53	29,59	24,83	32,98	24,71				
Республика Татарстан (Татарстан)	33,10	33,13	36,41	38,33	35,67	40,11	25,93	29,31	30,79	29,64	26,12	28,13	27,50				
Удмуртская Республика	29,64	28,81	35,56	36,28	31,94	36,46	24,06	30,50	30,21	29,80	27,20	30,83	28,04				
Чувашская Республика – Чувашия	36,83	37,13	42,08	42,92	38,47	41,60	27,05	35,34	33,86	34,68	30,80	33,50	28,41				
Пермский край	28,10	28,99	33,54	33,48	30,50	31,01	19,90	26,53	28,37	29,16	24,05	28,22	24,99				
Кировская область	31,48	31,17	36,37	38,04	33,22	34,72	21,65	29,35	29,21	29,07	28,01	28,94	25,47				
Нижегородская область	26,94	28,17	31,94	34,35	30,34	32,21	20,58	28,27	26,81	27,72	25,13	28,13	24,09				
Оренбургская область	28,55	27,56	31,59	34,22	29,96	31,58	20,63	26,69	27,08	27,70	24,15	26,79	24,97				
Пензенская область	30,44	29,99	35,12	38,00	34,24	35,92	23,94	27,63	29,70	31,03	27,20	32,05	26,05				
Самарская область	24,75	25,94	29,32	31,27	27,27	29,80	17,60	25,23	24,17	25,11	22,46	24,43	22,21				
Саратовская область	25,76	26,78	30,42	33,42	29,60	29,73	18,59	25,16	25,50	27,00	22,02	26,06	23,15				
Ульяновская область	28,82	26,02	32,07	33,34	30,89	32,46	20,26	27,51	26,75	26,72	24,94	27,81	23,39				

Окончание табл. 23

	2020 г.												2021 г.											
	Июль	Август	Сентябрь	Октябрь	Ноябрь	Декабрь	Январь	Февраль	Март	Апрель	Май	Июнь	Июль	Июль	Июнь	Июль								
УРАЛЬСКИЙ ФЕДЕРАЛЬНЫЙ ОКРУГ	28,36	28,57	32,10	34,80	30,98	33,06	21,64	27,94	28,38	29,26	25,45	29,44	25,12											
Курганская область	26,28	24,46	30,31	33,78	27,51	28,64	17,53	25,70	26,15	25,89	23,83	26,79	23,47											
Свердловская область	27,50	28,60	31,48	34,29	31,21	33,11	21,45	28,16	28,63	29,05	23,90	28,37	23,31											
Тюменская область	30,98	30,22	33,97	37,38	32,97	35,11	23,40	29,26	29,92	31,64	28,24	32,17	27,17											
в том числе Ханты-Мансийский автономный округ – Югра	32,97	31,93	36,26	39,69	35,37	36,96	24,68	30,46	32,04	33,31	29,57	33,06	28,38											
в том числе Ямало-Ненецкий автономный округ	33,65	33,41	34,78	35,62	32,70	34,50	23,80	28,79	29,59	32,67	28,87	33,75	27,95											
Челябинская область	24,68	26,14	29,74	30,65	27,47	29,97	19,51	25,55	25,47	25,83	22,73	26,23	24,21											
СИБИРСКИЙ ФЕДЕРАЛЬНЫЙ ОКРУГ	27,30	26,76	30,88	33,36	30,28	30,64	19,11	26,20	26,87	27,82	24,44	27,61	24,13											
Республика Алтай	17,40	11,57	16,03	20,58	15,19	16,30	7,63	11,15	13,15	14,14	11,94	16,17	13,56											
Республика Тыва	20,29	20,20	27,88	27,77	25,98	26,31	19,84	23,21	24,53	21,13	17,74	18,87	21,35											
Республика Хакасия	23,95	25,87	26,24	32,06	26,86	26,78	16,60	24,13	24,57	24,40	19,51	23,87	22,50											
Алтайский край	28,83	27,23	30,74	34,60	30,85	30,72	17,83	26,11	27,44	26,61	24,28	28,07	23,91											
Красноярский край	29,09	28,51	32,75	35,81	32,01	32,45	21,15	27,11	27,91	28,74	25,23	28,53	24,59											
Иркутская область	22,97	22,98	28,08	28,31	26,90	26,15	16,39	22,20	23,05	24,78	22,53	23,47	21,77											
Кемеровская область	24,13	23,55	27,58	29,77	26,21	26,50	16,57	23,56	24,40	24,72	21,52	25,14	20,45											
Новосибирская область	30,97	30,37	34,62	37,92	35,78	35,87	22,97	31,64	32,57	34,30	29,85	32,88	28,35											
Омская область	28,45	28,88	32,63	33,24	29,15	32,03	19,63	26,99	26,49	28,30	24,25	28,29	25,39											
Томская область	28,31	26,82	29,76	33,01	30,44	31,00	17,38	24,77	24,10	26,01	23,75	28,22	25,52											
ДАЛЬНЕВОСТОЧНЫЙ ФЕДЕРАЛЬНЫЙ ОКРУГ	29,29	27,27	31,53	32,99	31,49	32,84	22,86	28,41	29,11	30,36	27,30	30,32	28,48											
Республика Бурятия	22,69	21,15	27,52	28,73	26,23	24,70	17,42	21,34	21,63	23,31	20,78	23,93	21,24											
Республика Саха (Якутия)	33,97	32,84	38,04	41,32	39,05	36,33	29,08	33,14	31,17	34,53	32,46	34,00	34,66											
Забайкальский край	24,40	22,41	29,26	28,62	25,49	25,10	18,44	23,30	25,78	27,21	23,87	25,42	23,08											
Камчатский край	27,55	25,04	27,48	28,60	30,05	31,00	21,13	25,51	27,11	28,63	24,99	24,77	23,48											
Приморский край	29,38	28,09	30,12	31,45	30,18	34,75	23,75	30,44	31,75	31,47	28,03	32,47	29,28											
Хабаровский край	31,75	28,51	33,09	34,05	34,21	35,44	24,20	28,64	30,28	31,98	28,74	31,39	29,65											
Амурская область	29,62	26,45	30,76	33,88	32,34	34,28	22,27	29,58	30,72	29,08	27,37	29,99	25,79											
Магаданская область	27,22	27,15	32,36	35,32	30,59	39,68	26,43	29,37	28,46	31,49	28,35	31,46	31,32											
Сахалинская область	30,04	28,22	32,07	33,06	30,93	32,76	19,94	30,06	28,96	32,92	27,79	31,75	31,47											
Еврейская автономная область	22,49	20,78	20,85	23,95	21,64	23,21	17,60	17,21	20,61	23,47	22,42	25,26	22,08											
Чукотский автономный округ	37,36	29,56	36,29	34,52	37,18	32,25	30,03	29,91	33,21	30,74	28,28	37,05	33,16											



ДИНАМИКА ОБЪЕМА ИЖК, ПРЕДОСТАВЛЕННЫХ ФИЗИЧЕСКИМ ЛИЦАМ – РЕЗИДЕНТАМ  
В РУБЛЯХ

Рис. 1

ДИНАМИКА ПРОЦЕНТНЫХ СТАВОК  
(% ГОДОВЫХ)

Рис. 2



**СТРУКТУРА И ДИНАМИКА ЗАДОЛЖЕННОСТИ ПО ИЖК, ПРЕДОСТАВЛЕННЫМ ФИЗИЧЕСКИМ ЛИЦАМ – РЕЗИДЕНТАМ В РУБЛЯХ И В ИНОСТРАННОЙ ВАЛЮТЕ, ВКЛЮЧАЯ ЗАДОЛЖЕННОСТЬ ПО ПРИОБРЕТЕННЫМ ПРАВАМ ТРЕБОВАНИЯ ПО ИЖК В РУБЛЯХ И В ИНОСТРАННОЙ ВАЛЮТЕ**  
(МЛН РУБ.)

Рис. 3а

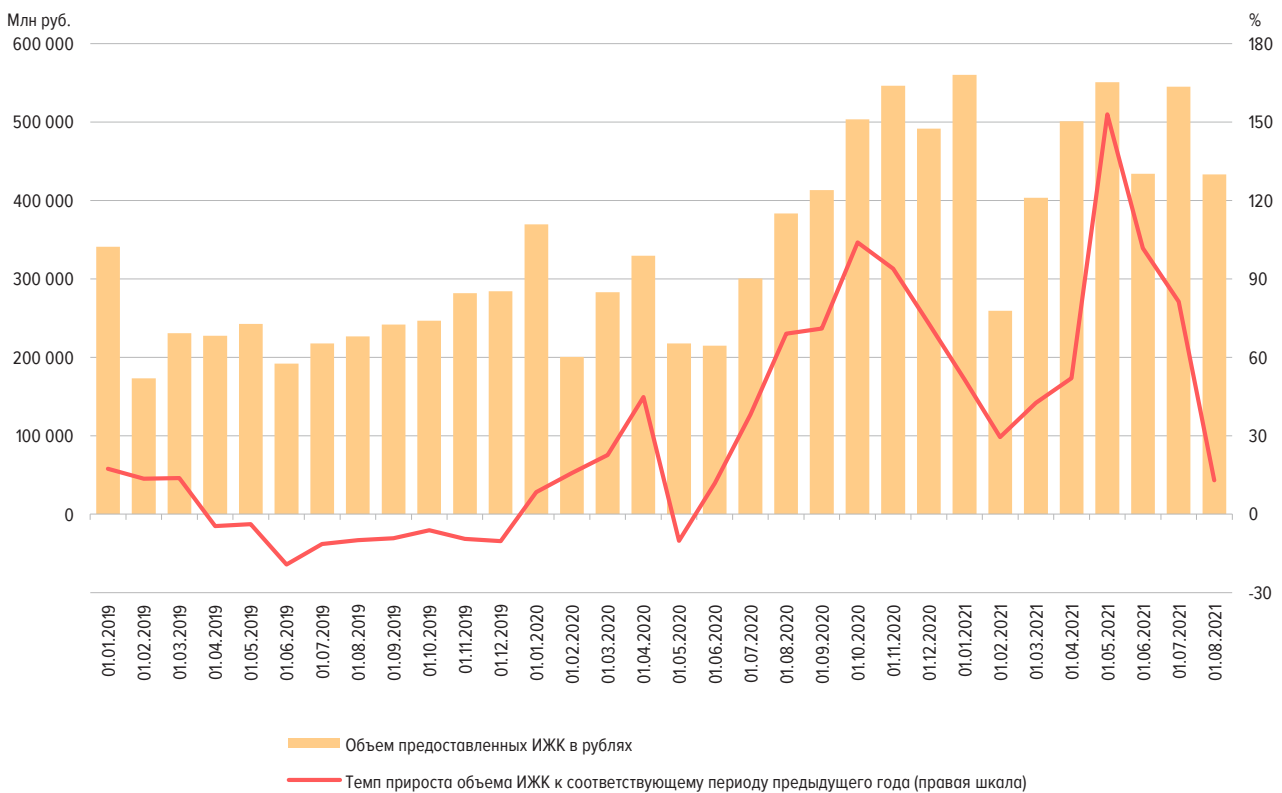
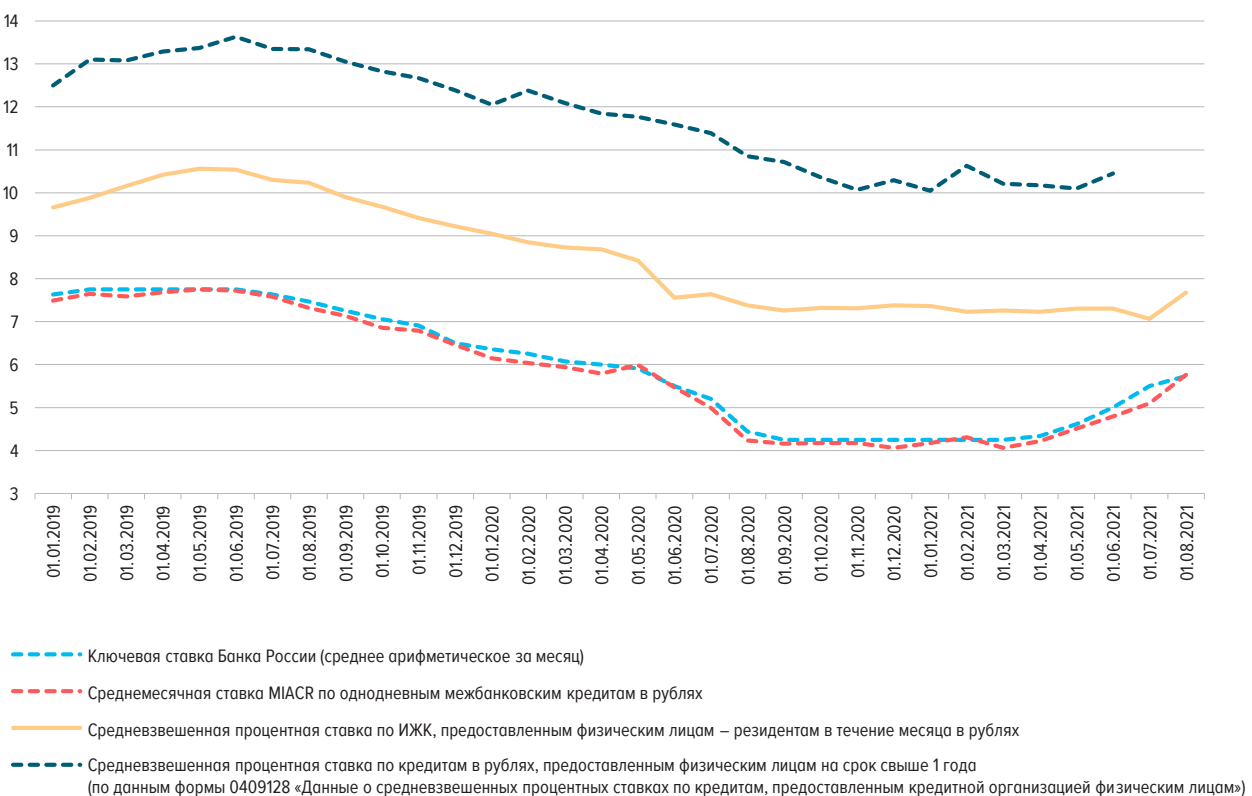
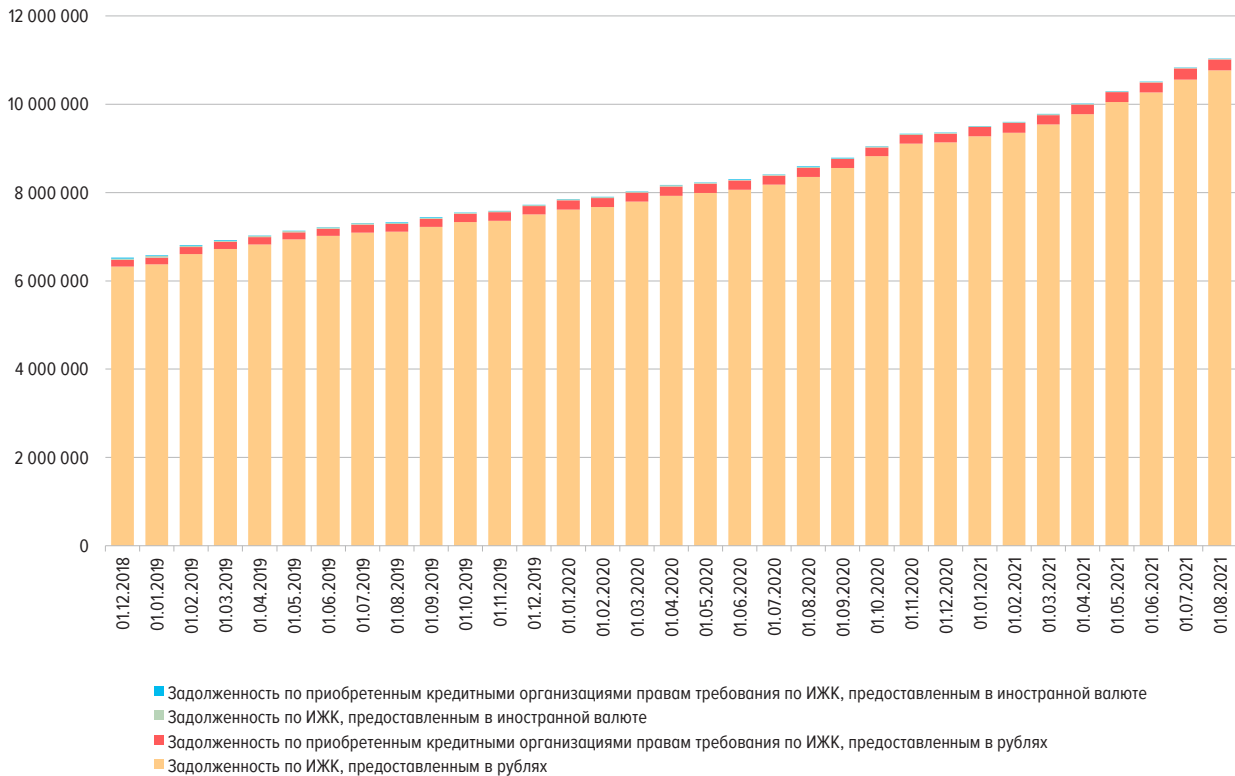

**АБСОЛЮТНОЕ ИЗМЕНЕНИЕ ЗАДОЛЖЕННОСТИ ПО ИЖК (ЗА МЕСЯЦ), ПРЕДОСТАВЛЕННЫМ ФИЗИЧЕСКИМ ЛИЦАМ – РЕЗИДЕНТАМ В РУБЛЯХ И В ИНОСТРАННОЙ ВАЛЮТЕ, ВКЛЮЧАЯ ЗАДОЛЖЕННОСТЬ ПО ПРИОБРЕТЕННЫМ ПРАВАМ ТРЕБОВАНИЯ ПО ИЖК В РУБЛЯХ И В ИНОСТРАННОЙ ВАЛЮТЕ**  
(МЛН РУБ.)

Рис. 3б

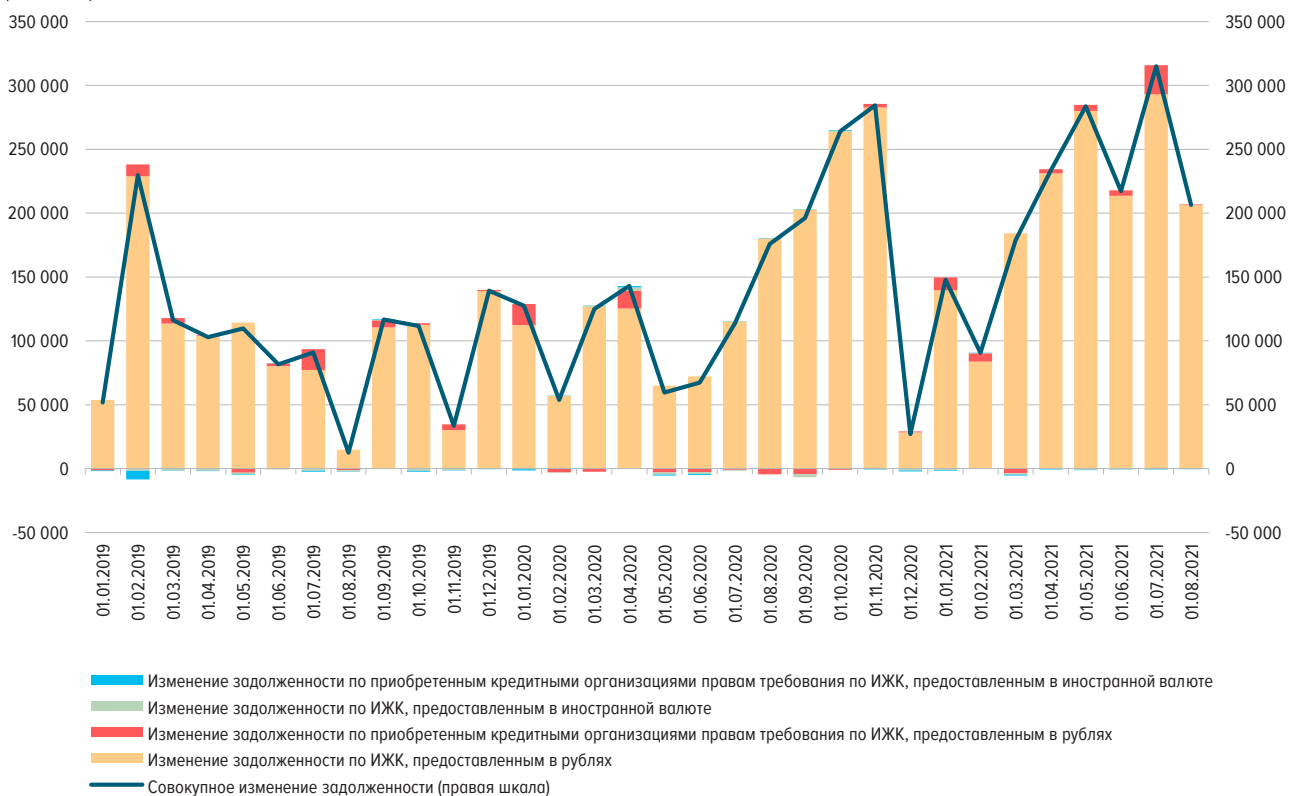

ЗАДОЛЖЕННОСТЬ ПО ИЖК, ПРЕДОСТАВЛЕННЫМ ФИЗИЧЕСКИХ ЛИЦАМ – РЕЗИДЕНТАМ  
В РУБЛЯХ

Рис. 4а

ЗАДОЛЖЕННОСТЬ ПО ИЖК, ПРЕДОСТАВЛЕННЫМ ФИЗИЧЕСКИХ ЛИЦАМ – РЕЗИДЕНТАМ  
В ИНОСТРАННОЙ ВАЛЮТЕ

Рис. 4б



ДОЛЯ ПРОСРОЧЕННОЙ ЗАДОЛЖЕННОСТИ В ЗАДОЛЖЕННОСТИ ПО ИЖК, ПРЕДОСТАВЛЕННЫМ  
ФИЗИЧЕСКИМ ЛИЦАМ – РЕЗИДЕНТАМ В РУБЛЯХ, В ДИНАМИКЕ

Рис. 5а

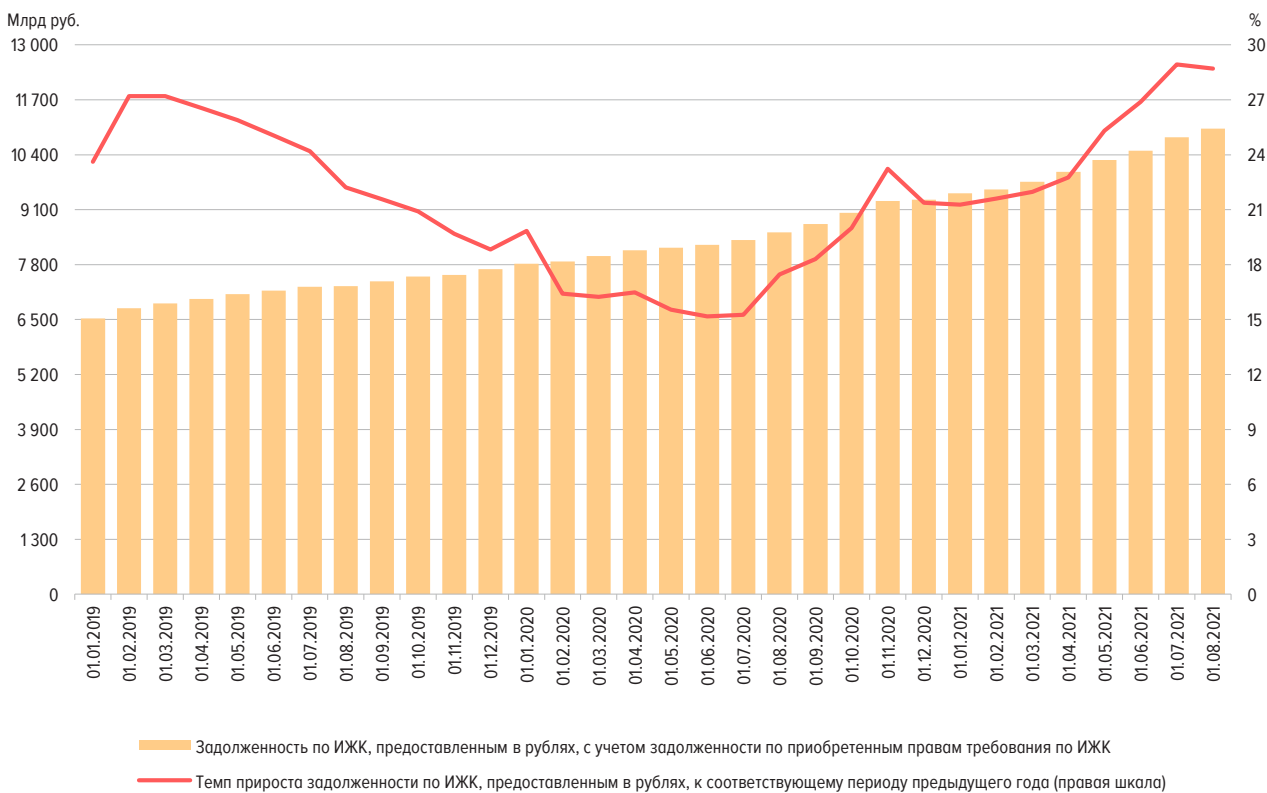
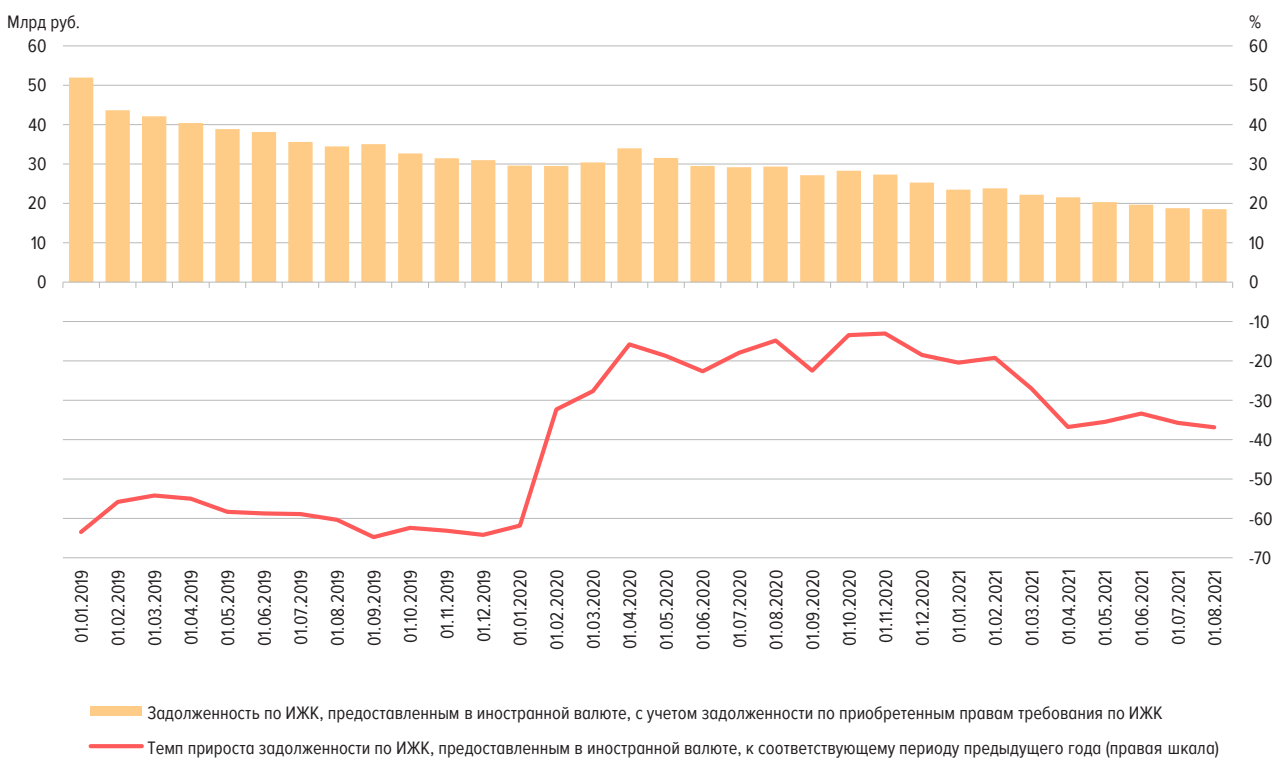
ДОЛЯ ПРОСРОЧЕННОЙ ЗАДОЛЖЕННОСТИ В ЗАДОЛЖЕННОСТИ ПО ИЖК, ПРЕДОСТАВЛЕННЫМ  
ФИЗИЧЕСКИМ ЛИЦАМ – РЕЗИДЕНТАМ В ИНОСТРАННОЙ ВАЛЮТЕ, В ДИНАМИКЕ

Рис. 5б



ОБЪЕМ ИЖК, ПРЕДОСТАВЛЕННЫХ ФИЗИЧЕСКИМ ЛИЦАМ – РЕЗИДЕНТАМ ЗА КВАРТАЛ,  
В РАЗРЕЗЕ ФЕДЕРАЛЬНЫХ ОКРУГОВ РОССИЙСКОЙ ФЕДЕРАЦИИ  
(МЛН РУБ.)

Рис. 6

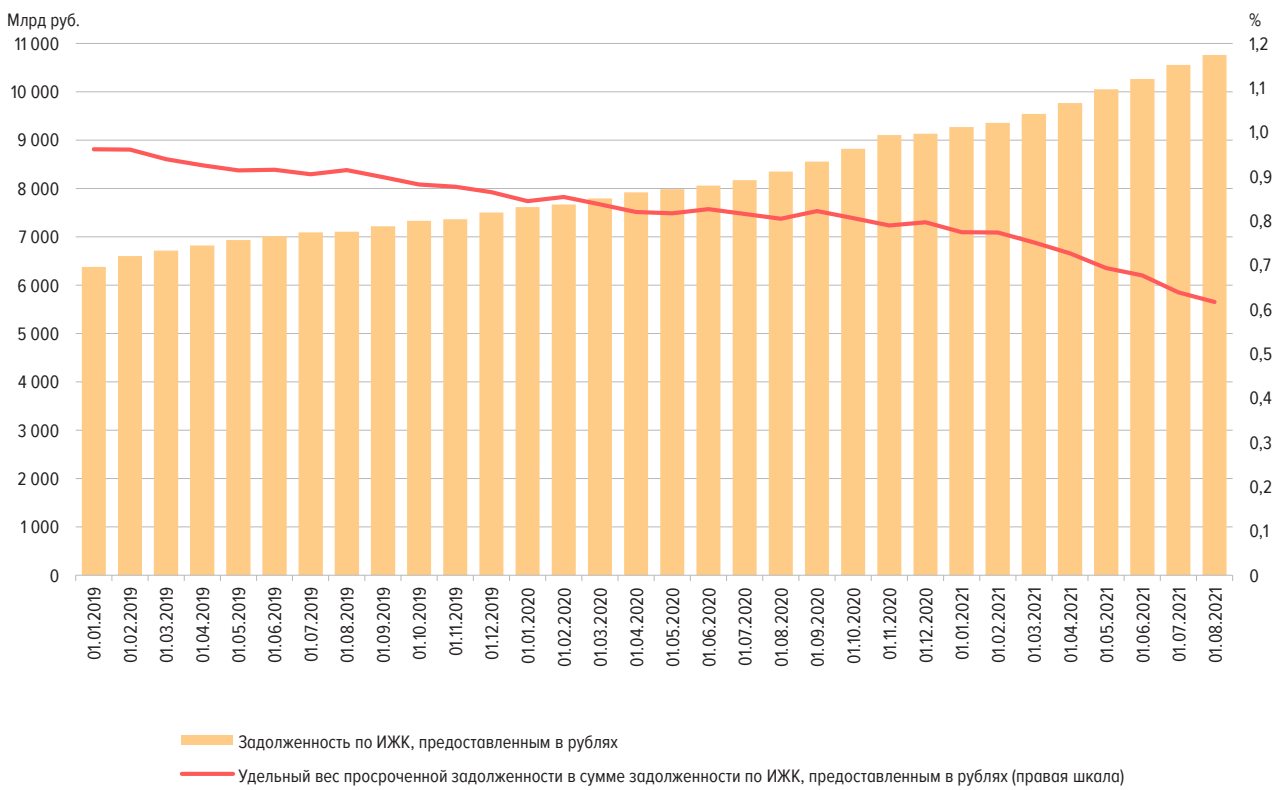
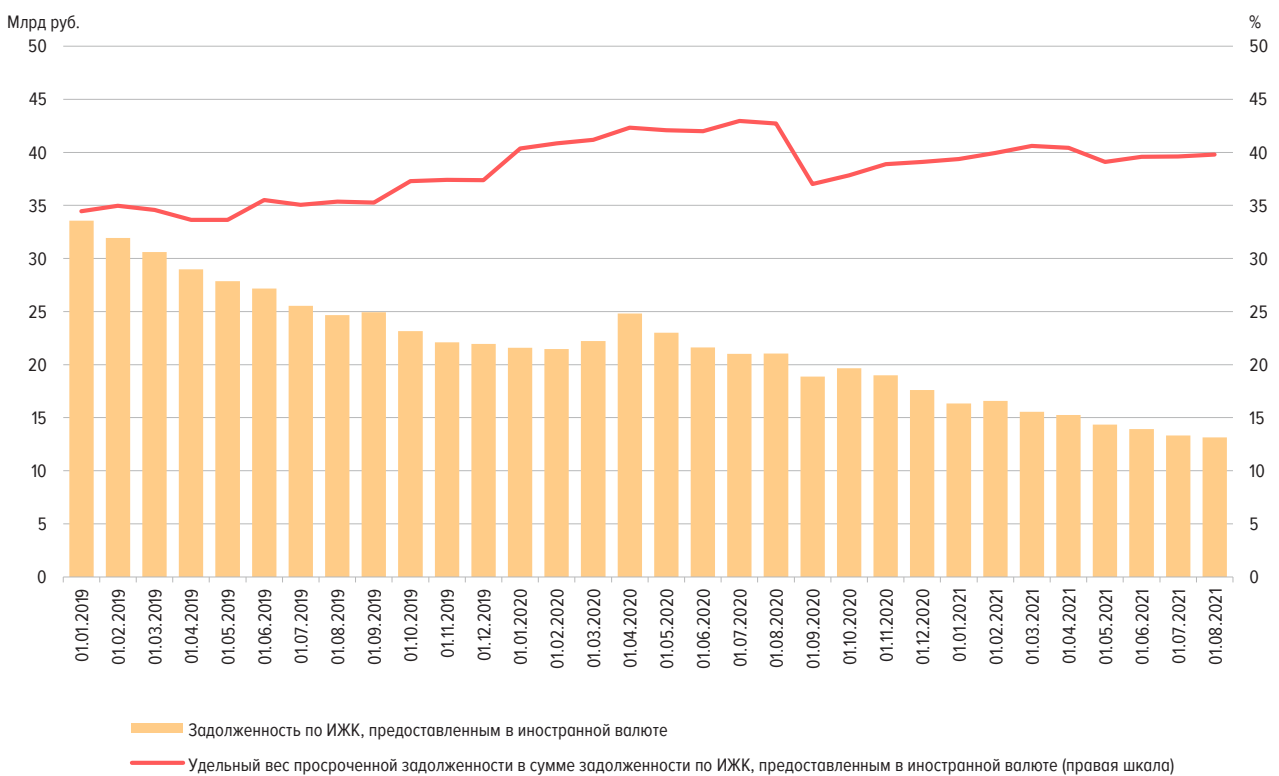
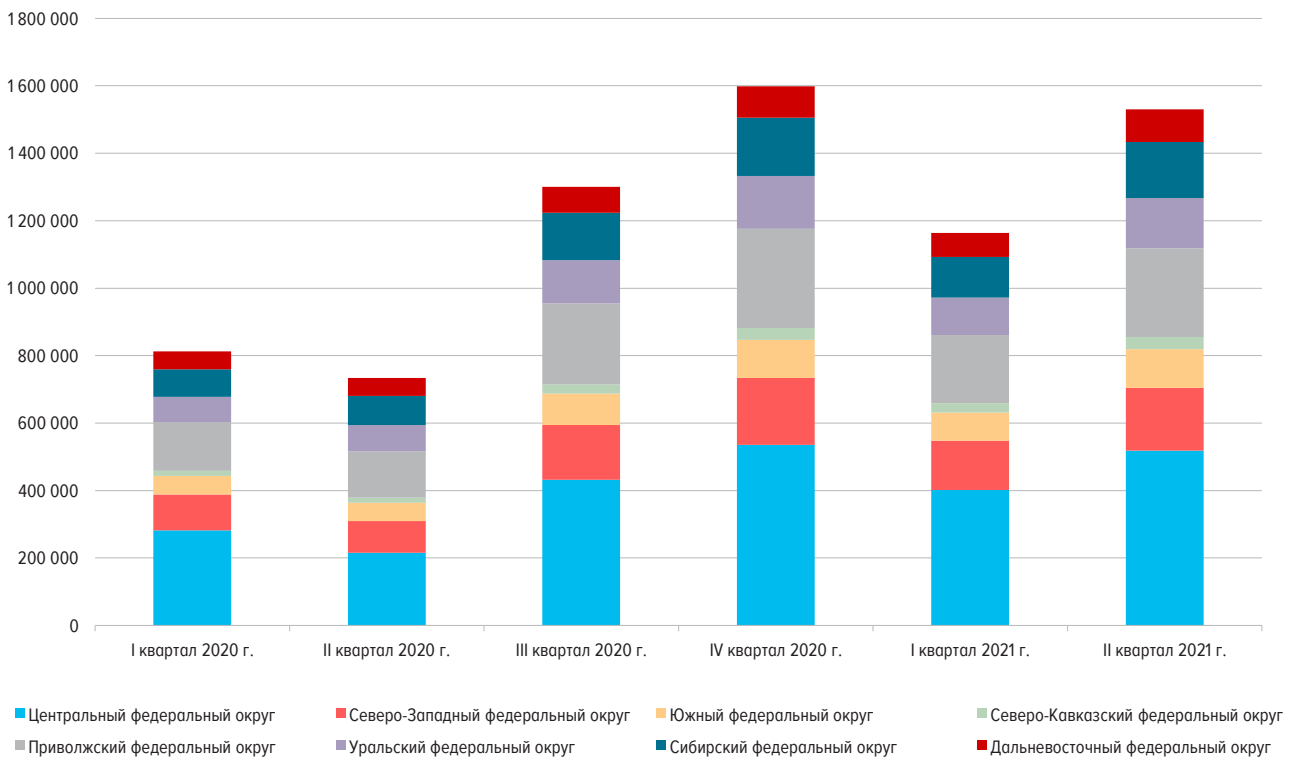

ЗАДОЛЖЕННОСТЬ ПО ИЖК, ПРЕДОСТАВЛЕННЫМ ФИЗИЧЕСКИМ ЛИЦАМ – РЕЗИДЕНТАМ НА КОНЕЦ КВАРТАЛА,  
В РАЗРЕЗЕ ФЕДЕРАЛЬНЫХ ОКРУГОВ РОССИЙСКОЙ ФЕДЕРАЦИИ  
(МЛН РУБ.)

Рис. 7

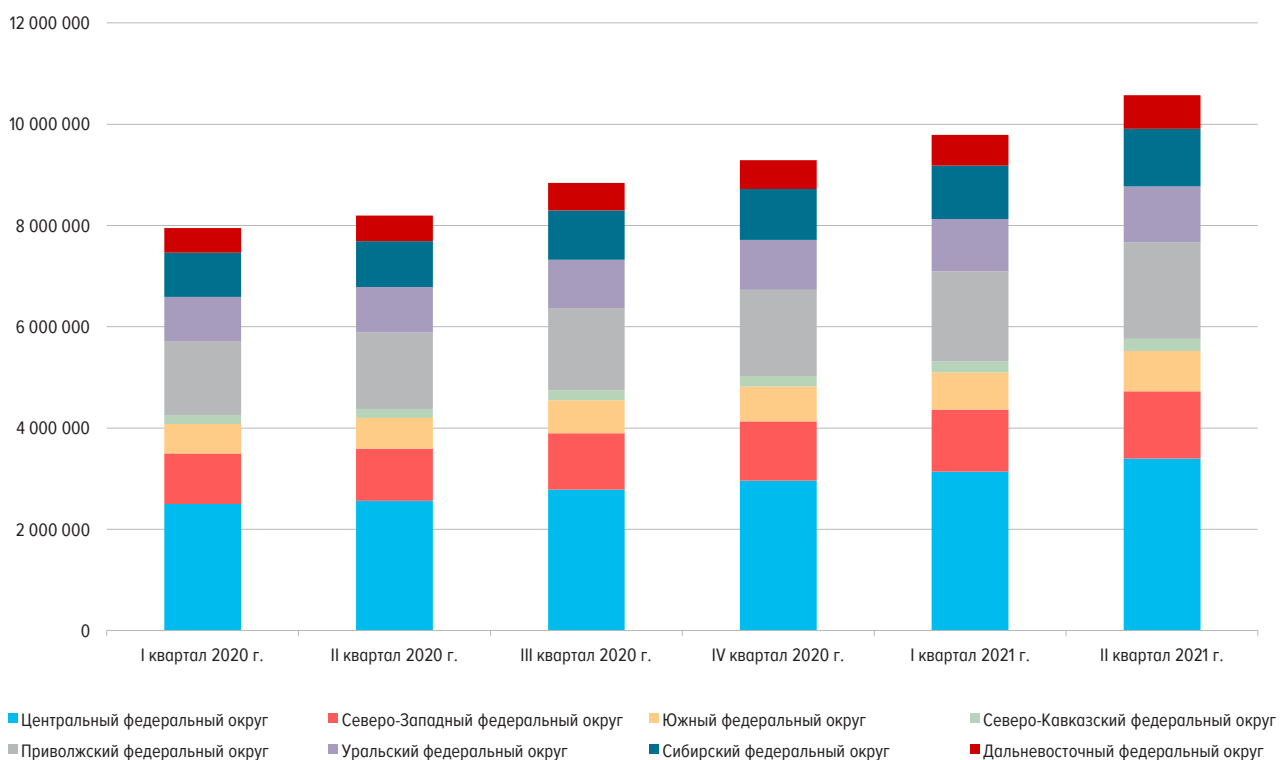

ДОЛЯ ИЖК В ОБЩЕМ ОБЪЕМЕ КРЕДИТОВ, ПРЕДОСТАВЛЕННЫХ ФИЗИЧЕСКИМ ЛИЦАМ – РЕЗИДЕНТАМ,  
ИТОГО ЗА КВАРТАЛ, В РАЗРЕЗЕ ФЕДЕРАЛЬНЫХ ОКРУГОВ РОССИЙСКОЙ ФЕДЕРАЦИИ  
(%)

Рис. 8

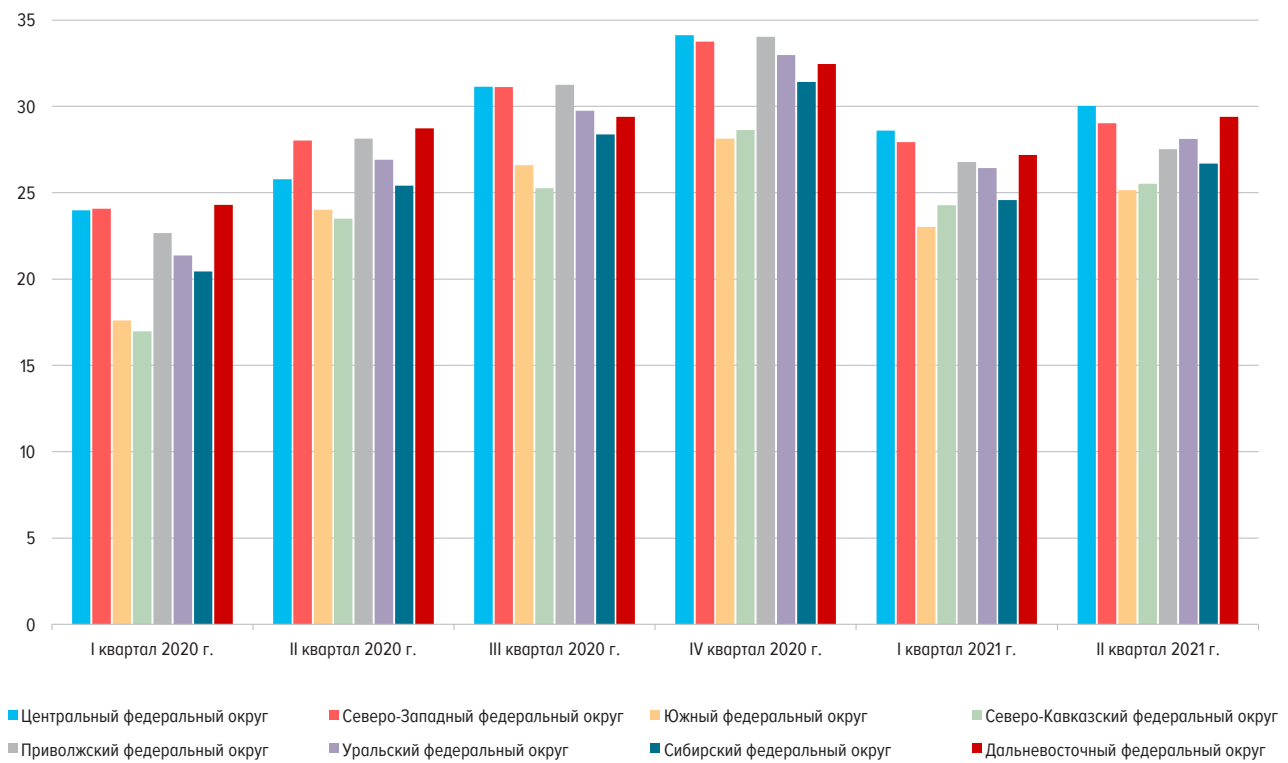

СРЕДНЕВЗВЕШЕННАЯ ПРОЦЕНТНАЯ СТАВКА ПО ИЖК В РУБЛЯХ ЗА ИЮЛЬ 2021 Г.  
В РАЗРЕЗЕ СУБЪЕКТОВ РОССИЙСКОЙ ФЕДЕРАЦИИ  
(% ГОДОВЫХ)

Рис. 9

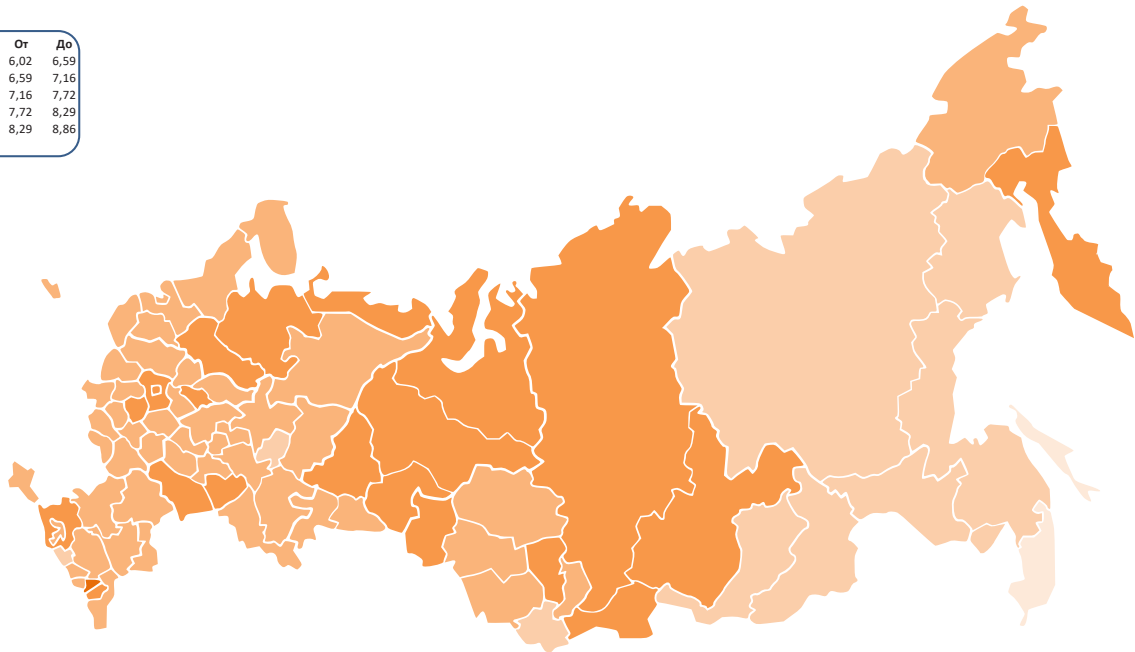
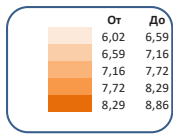

СРЕДНИЙ ОБЪЕМ ИЖК В РУБЛЯХ ЗА ИЮЛЬ 2021 Г.  
В РАЗРЕЗЕ СУБЪЕКТОВ РОССИЙСКОЙ ФЕДЕРАЦИИ  
(% ГОДОВЫХ)

Рис. 10

