



Банк России



ФЕВРАЛЬ 2021 ГОДА

# СВЕДЕНИЯ О РЫНКЕ ИПОТЕЧНОГО ЖИЛИЩНОГО КРЕДИТОВАНИЯ В РОССИИ

Информационный бюллетень

Статистические показатели

Москва  
2021

# СОДЕРЖАНИЕ

КОММЕНТАРИИ К АКТУАЛЬНЫМ СТАТИСТИЧЕСКИМ ДАННЫМ..... 4

УСЛОВНЫЕ ОБОЗНАЧЕНИЯ, СОКРАЩЕНИЯ И ПРИМЕЧАНИЯ..... 4

Таблица 1. Количество кредитных организаций – участников рынка ИЖК.....	5
Таблица 2. ИЖК, предоставленные физическим лицам – резидентам, и приобретенные права требования по ИЖК в рублях.....	6
Таблица 3. ИЖК, предоставленные физическим лицам – резидентам, и приобретенные права требования по ИЖК в иностранной валюте.....	7
Таблица 4. ИЖК по ДДУ, предоставленные физическим лицам – резидентам в рублях.....	8
Таблица 5. ИЖК по ДДУ, предоставленные физическим лицам – резидентам в иностранной валюте.....	9
Таблица 6. Показатели прироста количества и объема предоставленных ИЖК и доли объема предоставленных ИЖК в общем объеме кредитов, предоставленных физическим лицам.....	10
Таблица 7. Показатели прироста задолженности по ИЖК и ее доли в общей задолженности по кредитам, предоставленным физическим лицам.....	11
Таблица 8. Ключевые показатели национального проекта «Жилье и городская среда» и федерального проекта «Ипотека» в его составе.....	12
Таблица 8а. Средний уровень процентной ставки по ипотечному кредиту в региональном разрезе.....	13
Таблица 9. Средняя цена 1 кв. м общей площади квартир на рынке жилья Российской Федерации.....	15
Таблица 10. Объем досрочно погашенных ИЖК (прав требования по ИЖК).....	16
Таблица 11. Объем рефинансируемых ИЖК (прав требования по ИЖК).....	17
Таблица 12. Основные индикаторы, характеризующие досрочное погашение и рефинансирование ИЖК.....	18
Таблица 13. Информация о выданных (приобретенных) жилищных (ипотечных) кредитах (займах) гражданам Российской Федерации, имеющим детей, и размере субсидии, предоставленной на возмещение недополученных доходов.....	19
Таблица 14. Количество ИЖК, предоставленных физическим лицам – резидентам в рублях и в иностранной валюте, в разрезе субъектов Российской Федерации.....	25
Таблица 15. Количество ИЖК по ДДУ, предоставленных физическим лицам – резидентам в рублях, в разрезе субъектов Российской Федерации.....	28
Таблица 16. Объем ИЖК, предоставленных физическим лицам – резидентам в рублях и в иностранной валюте, в разрезе субъектов Российской Федерации.....	31
Таблица 17. Объем ИЖК по ДДУ, предоставленных физическим лицам – резидентам в рублях, в разрезе субъектов Российской Федерации.....	34
Таблица 18. Задолженность по ИЖК, предоставленным физическим лицам – резидентам в рублях и в иностранной валюте, в разрезе субъектов Российской Федерации.....	37
Таблица 19. Задолженность по ИЖК по ДДУ, предоставленным физическим лицам – резидентам в рублях, в разрезе субъектов Российской Федерации.....	40
Таблица 20. Просроченная задолженность по ИЖК, предоставленным физическим лицам – резидентам в рублях и в иностранной валюте, в разрезе субъектов Российской Федерации.....	43
Таблица 21. Просроченная задолженность по ИЖК по ДДУ, предоставленным физическим лицам – резидентам в рублях, в разрезе субъектов Российской Федерации.....	46

Таблица 22. Средневзвешенная процентная ставка по ИЖК, предоставленным физическим лицам – резидентам в рублях в течение месяца, в разрезе субъектов Российской Федерации .....	49
Таблица 23. Средневзвешенная процентная ставка по ИЖК по ДДУ, предоставленным физическим лицам – резидентам в рублях в течение месяца, в разрезе субъектов Российской Федерации .....	52
Таблица 24. Доля предоставленных ИЖК в общем объеме кредитов, предоставленных физическим лицам – резидентам в рублях и в иностранной валюте в течение месяца, в разрезе субъектов Российской Федерации .....	55
Рисунок 1. Динамика объема ИЖК, предоставленных физическим лицам – резидентам в рублях.....	58
Рисунок 2. Динамика процентных ставок .....	58
Рисунок 3а. Структура и динамика задолженности по ИЖК, предоставленным физическим лицам – резидентам в рублях и в иностранной валюте, включая задолженность по приобретенным правам требования по ИЖК в рублях и в иностранной валюте .....	59
Рисунок 3б. Абсолютное изменение задолженности по ИЖК (за месяц), предоставленным физическим лицам – резидентам в рублях и в иностранной валюте, включая задолженность по приобретенным правам требования по ИЖК в рублях и в иностранной валюте .....	59
Рисунок 4а. Задолженность по ИЖК, предоставленным физическим лицам – резидентам в рублях.....	60
Рисунок 4б. Задолженность по ИЖК, предоставленным физическим лицам – резидентам в иностранной валюте .....	60
Рисунок 5а. Доля просроченной задолженности в задолженности по ИЖК, предоставленным физическим лицам – резидентам в рублях, в динамике.....	61
Рисунок 5б. Доля просроченной задолженности в задолженности по ИЖК, предоставленным физическим лицам – резидентам в иностранной валюте, в динамике.....	61
Рисунок 6. Объем ИЖК, предоставленных физическим лицам – резидентам за квартал, в разрезе федеральных округов Российской Федерации.....	62
Рисунок 7. Задолженность по ИЖК, предоставленным физическим лицам – резидентам на конец квартала, в разрезе федеральных округов Российской Федерации.....	62
Рисунок 8. Доля ИЖК в общем объеме кредитов, предоставленных физическим лицам – резидентам, итого за квартал, в разрезе федеральных округов Российской Федерации.....	63
Рисунок 9. Средневзвешенная процентная ставка по ИЖК в рублях в разрезе субъектов Российской Федерации .....	64
Рисунок 10. Средний объем ИЖК в разрезе субъектов Российской Федерации.....	64

---

Материал подготовлен Департаментом статистики.

При использовании материалов выпуска ссылка на Банк России обязательна.

Фото на обложке: А. Бок, Банк России

107016, Москва, ул. Неглинная, 12

Официальный сайт Банка России: [www.cbr.ru](http://www.cbr.ru)

## КОММЕНТАРИИ К АКТУАЛЬНЫМ СТАТИСТИЧЕСКИМ ДАННЫМ

В феврале 2021 года банки предоставили 145 тыс. ипотечных жилищных кредитов (далее – ИЖК) на общую сумму 403,3 млрд рублей, что превышает показатели аналогичного периода прошлого года на 25,4 и 42,6% соответственно. Наибольший объем ИЖК был предоставлен в г. Москве, Московской области и г. Санкт-Петербурге. По сравнению с аналогичным периодом прошлого года темп прироста выданных ИЖК по Магаданской области, Чеченской Республике и Ненецкому автономному округу значительно опережал общероссийский, который на 01.03.2021 составил 42,56%.

В феврале 2021 года продолжилась тенденция к росту среднего размера ИЖК, который достиг в этом месяце 2,78 млн рублей. Лидерами по среднему размеру ИЖК являлись г. Москва (6,02 млн рублей), Московская область (4,06 млн рублей) и Сахалинская область (4,01 млн рублей), существенно отставали от этого уровня Республика Ингушетия и Чеченская Республика (1,05 млн и 1,08 млн рублей соответственно).

Средневзвешенная процентная ставка по ИЖК, предоставленным в рублях, в феврале 2021 года составила 7,26% (в январе 2021 года – 7,23%), что почти на 1,5 п.п. ниже, чем в феврале 2020 года (8,73%). Максимальная средневзвешенная ставка по ИЖК наблюдалась в Чеченской Республике (7,85%), минимальная – в Чукотском автономном округе (5,45%).

На 01.03.2021 задолженность по ИЖК с учетом приобретенных прав требования составила 9,8 трлн рублей, увеличившись за месяц на 1,8%, а по сравнению с аналогичной датой годом ранее – на 17,9%. Максимальный годовой темп прироста задолженности по ИЖК наблюдался в г. Севастополе (72,5%) и Республике Крым (70,6%), минимальный – в Ямало-Ненецком автономном округе (8,24%). Наибольший удельный вес в структуре общей задолженности по ИЖК занимают г. Москва (13,3%) и Московская область (8,7%), а наименьший – Республика Ингушетия (0,02%).

Доля просроченной задолженности по ИЖК сохраняется на уровне 0,8%.

В феврале 2021 года 28,7% выданных физическим лицам кредитов составляли ИЖК (годом ранее этот показатель был равен 24,1%). Задолженность по ИЖК в этом месяце составляла 46,9% от общей суммы задолженности по кредитам физическим лицам.

## УСЛОВНЫЕ ОБОЗНАЧЕНИЯ, СОКРАЩЕНИЯ И ПРИМЕЧАНИЯ

**ИЖК** – ипотечный жилищный кредит

**ИЖК по ДДУ** – ипотечный жилищный кредит под залог прав требования по договорам участия в долевом строительстве

**ДФО** – Дальневосточный федеральный округ

- – нет данных

**0,0 и 0,00** – нулевые данные или небольшая величина

Имеющиеся расхождения между итогом и суммой слагаемых объясняются округлением данных.

Источником информации для составления информационного бюллетеня является отчетность кредитных организаций по форме 0409316 «Сведения о кредитах, предоставленных физическим лицам», установленной Указанием Банка России от 08.10.2018 № 4927-У «О перечне, формах и порядке составления и представления форм отчетности кредитных организаций в Центральный банк Российской Федерации».

КОЛИЧЕСТВО КРЕДИТНЫХ ОРГАНИЗАЦИЙ – УЧАСТНИКОВ РЫНКА ИЖК  
(ЕДИНИЦ)

Табл. 1

Отчетный период <sup>1</sup>	Количество кредитных организаций					
	действующих, всего	в том числе:				
		предоставляющих ИЖК	предоставляющих ИЖК по ДДУ	приобретающих права требования по ИЖК	осуществляющих перекредитование ранее предостав- ленных ИЖК	привлекающих рефинансирова- ние на вторичном рынке ипотечного кредитования
I квартал 2018 г.	542	390	172	121	61	41
II квартал 2018 г.	524	382	175	118	71	43
III квартал 2018 г.	508	366	164	114	68	43
IV квартал 2018 г.	484	350	152	114	63	51
I квартал 2019 г.	474	338	148	108	54	40
II квартал 2019 г.	464	329	137	104	53	47
III квартал 2019 г.	454	320	132	104	50	45
IV квартал 2019 г.	442	318	132	102	58	48
I квартал 2020 г.	434	303	127	97	69	45
II квартал 2020 г.	427	297	118	97	59	43
III квартал 2020 г.	418	289	118	97	62	40
IV квартал 2020 г.	406	280	121	94	63	52

<sup>1</sup> Данные за I квартал 2021 г. будут опубликованы в выпуске №4 (12).

ИЖК, ПРЕДОСТАВЛЕННЫЕ ФИЗИЧЕСКИМ ЛИЦАМ – РЕЗИДЕНТАМ,  
И ПРИОБРЕТЕННЫЕ ПРАВА ТРЕБОВАНИЯ ПО ИЖК В РУБЛЯХ

Табл. 2

Отчетная дата	За месяц, предшествующий отчетной дате					На отчетную дату		
	Количество предоставленных кредитов, единиц	Объем предоставленных кредитов, млн руб.	Средний объем ИЖК, млн руб.	Средневзвешенный срок кредитования по кредитам, предоставленным в течение месяца, месяцев	Средневзвешенная ставка по кредитам, предоставленным в течение месяца, %	Задолженность по предоставленным кредитам, млн руб.		Задолженность по приобретенным кредитными организациями правам требования по ИЖК, млн руб.
						всего	в том числе просроченная	
01.01.2018	151 308	290 469	1,92	187,6	9,79	5 144 935	54 575	134 733
01.01.2019	157 236	340 912	2,17	200,1	9,66	6 376 845	61 300	149 793
01.02.2019	81 054	173 119	2,14	206,9	9,88	6 605 728	63 458	159 117
01.03.2019	105 569	230 599	2,18	210,9	10,16	6 719 377	63 095	163 326
01.04.2019	103 609	227 485	2,20	212,6	10,42	6 823 526	63 164	163 788
01.05.2019	110 318	242 514	2,20	214,1	10,56	6 937 890	63 401	160 704
01.06.2019	86 916	192 106	2,21	214,2	10,54	7 018 196	64 219	162 674
01.07.2019	97 803	217 711	2,23	215,2	10,30	7 095 517	64 203	178 923
01.08.2019	102 800	226 826	2,21	215,0	10,23	7 110 359	65 035	177 667
01.09.2019	109 793	241 650	2,20	215,7	9,90	7 220 924	64 889	183 300
01.10.2019	110 649	246 858	2,23	216,2	9,67	7 333 638	64 699	184 540
01.11.2019	123 815	281 686	2,28	216,6	9,41	7 363 873	64 559	189 073
01.12.2019	123 017	284 031	2,31	215,7	9,22	7 502 813	64 857	189 991
01.01.2020	156 601	369 626	2,36	215,1	9,05	7 615 286	64 295	206 491
01.02.2020	83 514	200 426	2,40	216,7	8,85	7 672 180	65 534	203 460
01.03.2020	115 625	282 869	2,45	218,3	8,73	7 798 892	65 323	200 920
01.04.2020	133 102	329 382	2,47	217,4	8,68	7 923 116	64 944	214 828
01.05.2020	97 440	217 725	2,23	216,5	8,42	7 988 094	65 290	211 896
01.06.2020	93 109	214 907	2,31	213,6	7,56	8 060 388	66 619	209 110
01.07.2020	127 008	300 559	2,37	214,9	7,64	8 175 362	66 682	208 106
01.08.2020	155 588	383 429	2,46	217,7	7,38	8 356 998	67 230	203 714
01.09.2020	163 911	413 225	2,52	218,4	7,26	8 559 935	70 375	199 231
01.10.2020	198 722	503 497	2,53	219,7	7,32	8 822 358	71 122	198 364
01.11.2020	212 286	546 196	2,57	221,7	7,31	9 106 475	71 901	201 183
01.12.2020	188 487	491 316	2,61	223,0	7,38	9 133 303	72 789	202 034
01.01.2021	211 539	560 112	2,65	225,1	7,36	9 272 937	71 820	211 959
01.02.2021	95 052	259 497	2,73	227,8	7,23	9 356 724	72 424	218 492
01.03.2021	144 976	403 254	2,78	229,8	7,26	9 541 195	71 653	214 794

ИЖК, ПРЕДОСТАВЛЕННЫЕ ФИЗИЧЕСКИМ ЛИЦАМ – РЕЗИДЕНТАМ,  
И ПРИОБРЕТЕННЫЕ ПРАВА ТРЕБОВАНИЯ ПО ИЖК В ИНОСТРАННОЙ ВАЛЮТЕ

Табл. 3

Отчетная дата	За месяц, предшествующий отчетной дате					На отчетную дату		
	Количество предоставленных кредитов, единиц	Объем предоставленных кредитов, млн руб.	Средний объем ИЖК, млн руб.	Средневзвешенный срок кредитования по кредитам, предоставленным в течение месяца, месяцев	Средневзвешенная ставка по кредитам, предоставленным в течение месяца, %	Задолженность по предоставленным кредитам, млн руб.		Задолженность по приобретенным кредитными организациями правам требования по ИЖК, млн руб.
						всего	в том числе просроченная	
01.01.2018	1	-	-	-	-	42 529	14 405	22 074
01.01.2019	0	-	-	-	-	33 564	11 565	18 400
01.02.2019	0	0	0,00	0,0	0,00	31 941	11 167	11 667
01.03.2019	1	3	3,00	13,4	10,00	30 611	10 586	11 447
01.04.2019	4	123	30,75	17,1	7,58	28 967	9 744	11 432
01.05.2019	4	117	29,25	11,1	9,12	27 872	9 376	10 941
01.06.2019	1	33	33,00	12,8	12,00	27 161	9 643	10 952
01.07.2019	1	5	5,00	128,6	10,00	25 523	8 946	10 058
01.08.2019	0	0	0,00	0,0	0,00	24 652	8 715	9 795
01.09.2019	0	0	0,00	0,0	0,00	24 945	8 797	10 093
01.10.2019	1	1	1,00	5,8	10,00	23 160	8 633	9 542
01.11.2019	3	10	3,33	42,5	9,04	22 084	8 264	9 347
01.12.2019	2	368	184,00	12,0	5,00	21 946	8 204	9 031
01.01.2020	5	15	3,00	80,9	10,00	21 583	8 714	7 966
01.02.2020	0	0	0,00	0,0	0,00	21 477	8 771	8 044
01.03.2020	1	21	21,00	17,2	9,00	22 223	9 149	8 208
01.04.2020	2	26	13,00	38,3	9,02	24 808	10 502	9 203
01.05.2020	0	0	0,00	0,0	0,00	23 001	9 682	8 535
01.06.2020	0	0	0,00	0,0	0,00	21 612	9 074	7 892
01.07.2020	0	0	0,00	0,0	0,00	21 005	9 020	8 209
01.08.2020	2	17	8,50	100,4	7,64	21 045	8 991	8 294
01.09.2020	0	0	0,00	0,0	0,00	18 874	6 985	8 302
01.10.2020	1	135	135,00	176,0	5,00	19 649	7 431	8 653
01.11.2020	2	153	76,50	178,2	5,00	18 990	7 383	8 352
01.12.2020	0	0	0,00	0,0	0,00	17 597	6 882	7 663
01.01.2021	0	0	0,00	0,0	0,00	16 326	6 429	7 178
01.02.2021	0	0	0,00	0,0	0,00	16 582	6 622	7 261
01.03.2021	0	0	0,00	0,0	0,00	15 559	6 317	6 649



ИЖК ПО ДДУ, ПРЕДОСТАВЛЕННЫЕ ФИЗИЧЕСКИМ ЛИЦАМ – РЕЗИДЕНТАМ  
В РУБЛЯХ

Табл. 4

Отчетная дата	За месяц, предшествующий отчетной дате					На отчетную дату	
	Количество предоставленных кредитов, единиц	Объем предоставленных кредитов, млн руб.	Средний объем ИЖК по ДДУ, млн руб.	Средневзвешенный срок кредитования по кредитам, предоставленным в течение месяца, месяцев	Средневзвешенная ставка по кредитам, предоставленным в течение месяца, %	Задолженность по предоставленным кредитам, млн руб.	
						всего	в том числе просроченная
01.01.2018	38 565	84 967	2,20	190,3	9,77	1 119 333	3 643
01.01.2019	35 598	86 870	2,44	196,0	9,40	1 365 156	4 757
01.02.2019	22 845	57 334	2,51	210,4	9,65	1 402 703	4 754
01.03.2019	28 793	74 259	2,58	212,6	9,94	1 388 580	4 809
01.04.2019	27 957	72 950	2,61	215,4	10,09	1 399 883	4 696
01.05.2019	28 829	76 035	2,64	214,0	10,13	1 409 270	4 753
01.06.2019	24 260	65 351	2,69	215,9	10,04	1 420 731	4 844
01.07.2019	27 101	72 994	2,69	216,7	9,82	1 415 753	4 901
01.08.2019	24 223	66 037	2,73	218,2	9,68	1 415 235	4 987
01.09.2019	28 097	75 796	2,70	217,8	9,35	1 428 611	5 001
01.10.2019	29 431	80 880	2,75	219,9	9,12	1 449 474	5 102
01.11.2019	31 248	87 866	2,81	221,4	8,84	1 468 647	5 217
01.12.2019	31 104	88 950	2,86	221,5	8,57	1 497 157	5 331
01.01.2020	35 881	104 998	2,93	223,2	8,28	1 523 354	5 464
01.02.2020	22 266	67 564	3,03	227,4	7,99	1 530 703	5 734
01.03.2020	28 948	89 882	3,10	228,6	7,81	1 555 340	5 790
01.04.2020	32 538	100 732	3,10	228,0	7,82	1 576 464	5 775
01.05.2020	19 784	54 967	2,78	223,3	6,94	1 580 267	5 871
01.06.2020	29 391	79 950	2,72	213,7	5,79	1 602 922	5 775
01.07.2020	40 624	112 637	2,77	216,9	6,09	1 653 262	5 951
01.08.2020	48 275	145 134	3,01	220,1	5,93	1 731 509	6 143
01.09.2020	51 112	158 610	3,10	221,6	5,88	1 820 059	6 265
01.10.2020	55 643	177 774	3,19	223,3	5,93	1 917 438	6 330
01.11.2020	58 191	187 834	3,23	224,0	5,90	2 014 715	6 505
01.12.2020	46 863	155 242	3,31	225,9	5,92	2 079 813	6 611
01.01.2021	50 069	167 943	3,35	229,0	5,82	2 145 290	6 553
01.02.2021	25 807	91 352	3,54	232,2	5,86	2 171 324	6 771
01.03.2021	36 551	135 110	3,70	236,2	5,92	2 221 269	6 762



ИЖК ПО ДДУ, ПРЕДОСТАВЛЕННЫЕ ФИЗИЧЕСКИМ ЛИЦАМ – РЕЗИДЕНТАМ  
В ИНОСТРАННОЙ ВАЛЮТЕ

Табл. 5

Отчетная дата	За месяц, предшествующий отчетной дате					На отчетную дату	
	Количество предоставленных кредитов, единиц	Объем предоставленных кредитов, млн руб.	Средний объем ИЖК по ДДУ, млн руб.	Средневзвешенный срок кредитования по кредитам, предоставленным в течение месяца, месяцев	Средневзвешенная ставка по кредитам, предоставленным в течение месяца, %	Задолженность по предоставленным кредитам, млн руб.	в том числе просроченная
						всего	
01.01.2018	0	-	-	-	-	1185	483
01.01.2019	0	-	-	-	-	649	404
01.02.2019	0	0	0,00	0,0	0,00	679	507
01.03.2019	0	0	0,00	0,0	0,00	663	501
01.04.2019	0	0	0,00	0,0	0,00	564	407
01.05.2019	0	0	0,00	0,0	0,00	549	408
01.06.2019	0	0	0,00	0,0	0,00	565	433
01.07.2019	0	0	0,00	0,0	0,00	511	393
01.08.2019	0	0	0,00	0,0	0,00	486	379
01.09.2019	0	0	0,00	0,0	0,00	509	397
01.10.2019	0	0	0,00	0,0	0,00	477	372
01.11.2019	0	0	0,00	0,0	0,00	467	363
01.12.2019	0	0	0,00	0,0	0,00	461	363
01.01.2020	0	0	0,00	0,0	0,00	439	348
01.02.2020	0	0	0,00	0,0	0,00	463	376
01.03.2020	0	0	0,00	0,0	0,00	488	399
01.04.2020	0	0	0,00	0,0	0,00	569	467
01.05.2020	0	0	0,00	0,0	0,00	510	414
01.06.2020	0	0	0,00	0,0	0,00	490	404
01.07.2020	0	0	0,00	0,0	0,00	481	403
01.08.2020	0	0	0,00	0,0	0,00	502	425
01.09.2020	0	0	0,00	0,0	0,00	459	381
01.10.2020	0	0	0,00	0,0	0,00	494	410
01.11.2020	0	0	0,00	0,0	0,00	478	396
01.12.2020	0	0	0,00	0,0	0,00	451	374
01.01.2021	0	0	0,00	0,0	0,00	418	344
01.02.2021	0	0	0,00	0,0	0,00	431	355
01.03.2021	0	0	0,00	0,0	0,00	402	329

ПОКАЗАТЕЛИ ПРИРОСТА КОЛИЧЕСТВА И ОБЪЕМА ПРЕДОСТАВЛЕННЫХ ИЖК И ДОЛИ ОБЪЕМА  
ПРЕДОСТАВЛЕННЫХ ИЖК В ОБЩЕМ ОБЪЕМЕ КРЕДИТОВ, ПРЕДОСТАВЛЕННЫХ ФИЗИЧЕСКИМ ЛИЦАМ  
(%)

Табл. 6

Отчетный период	Темп прироста количества ИЖК в рублях к соответствующему периоду предыдущего года	Темп прироста объема ИЖК в рублях к соответствующему периоду предыдущего года	Доля предоставленных ИЖК в общем объеме кредитов, предоставленных физическим лицам, в отчетном периоде		
			всего	в том числе в рублях	в том числе в иностранной валюте
Январь 2019 г.	3,9	16,8	19,2	19,3	0,0
Февраль 2019 г.	2,8	15,9	23,4	23,5	0,1
Март 2019 г.	-12,7	-3,1	20,4	20,4	3,9
Апрель 2019 г.	-12,0	-2,7	20,1	20,2	3,9
Май 2019 г.	-26,4	-18,4	17,8	17,9	1,3
Июнь 2019 г.	-18,9	-10,3	19,5	19,5	0,2
Июль 2019 г.	-15,6	-7,9	19,0	19,0	0,0
Август 2019 г.	-13,0	-7,0	19,7	19,7	0,0
Сентябрь 2019 г.	-9,3	-3,1	19,6	19,7	0,0
Октябрь 2019 г.	-12,3	-6,0	22,2	22,2	0,4
Ноябрь 2019 г.	-12,1	-5,8	23,0	23,0	10,9
Декабрь 2019 г.	-0,4	8,4	25,5	25,6	0,4
Январь 2020 г.	3,0	15,8	19,0	19,0	0,0
Февраль 2020 г.	9,5	22,7	24,1	24,2	0,8
Март 2020 г.	28,5	44,8	23,5	23,6	0,5
Апрель 2020 г.	-11,7	-10,2	28,8	29,2	0,0
Май 2020 г.	7,1	11,9	25,2	25,4	0,0
Июнь 2020 г.	29,9	38,1	26,0	26,1	0,0
Июль 2020 г.	51,4	69,0	28,4	28,5	0,4
Август 2020 г.	49,3	71,0	28,7	28,8	0,0
Сентябрь 2020 г.	79,6	104,0	32,9	33,0	1,8
Октябрь 2020 г.	71,5	93,9	34,6	34,9	1,4
Ноябрь 2020 г.	53,2	73,0	31,4	31,6	0,0
Декабрь 2020 г.	35,1	51,5	32,7	32,9	0,0
Январь 2021 г.	13,8	29,5	22,2	22,3	0,0
Февраль 2021 г.	25,4	42,6	28,7	28,9	0,0

ПОКАЗАТЕЛИ ПРИРОСТА ЗАДОЛЖЕННОСТИ ПО ИЖК И ЕЕ ДОЛИ В ОБЩЕЙ ЗАДОЛЖЕННОСТИ  
ПО КРЕДИТАМ, ПРЕДОСТАВЛЕННЫМ ФИЗИЧЕСКИМ ЛИЦАМ  
(%)

Табл. 7

Отчетная дата	Темп прироста задолженности по ИЖК к соответствующему периоду предыдущего года			Доля задолженности по ИЖК в сумме задолженности по кредитам физических лиц			Доля просроченной задолженности по ИЖК в сумме задолженности по ИЖК		
	всего	в том числе в рублях	в том числе в иностранной валюте	всего	в том числе в рублях	в том числе в иностранной валюте	всего	в том числе в рублях	в том числе в иностранной валюте
01.01.2018	15,4	16,3	-40,3	42,7	42,7	42,7	1,3	1,1	33,9
01.01.2019	23,6	23,9	-21,1	43,1	43,2	32,3	1,1	1,0	34,5
01.02.2019	27,0	27,4	-21,3	44,2	44,3	32,2	1,1	1,0	35,0
01.03.2019	27,1	27,4	-21,0	44,4	44,5	31,2	1,1	0,9	34,6
01.04.2019	26,4	26,8	-25,2	44,4	44,4	30,3	1,1	0,9	33,6
01.05.2019	25,7	26,1	-31,5	44,2	44,3	30,4	1,0	0,9	33,6
01.06.2019	24,9	25,3	-31,5	44,0	44,1	29,9	1,0	0,9	35,5
01.07.2019	23,7	24,1	-33,6	43,8	43,9	29,4	1,0	0,9	35,1
01.08.2019	21,7	22,0	-33,6	43,4	43,5	29,0	1,0	0,9	35,4
01.09.2019	20,9	21,3	-36,5	43,3	43,3	28,4	1,0	0,9	35,3
01.10.2019	20,2	20,5	-35,9	43,2	43,3	27,8	1,0	0,9	37,3
01.11.2019	19,1	19,4	-35,6	43,0	43,1	27,1	1,0	0,9	37,4
01.12.2019	18,4	18,7	-34,9	43,3	43,4	27,1	1,0	0,9	37,4
01.01.2020	19,1	19,4	-35,7	43,5	43,5	28,8	1,0	0,8	40,4
01.02.2020	15,9	16,1	-32,8	43,5	43,5	28,7	1,0	0,9	40,8
01.03.2020	15,9	16,1	-27,4	43,7	43,7	28,7	1,0	0,8	41,2
01.04.2020	16,0	16,1	-14,4	43,6	43,7	27,2	0,9	0,8	42,3
01.05.2020	15,0	15,1	-17,5	44,3	44,4	25,6	0,9	0,8	42,1
01.06.2020	14,7	14,8	-20,4	44,6	44,7	25,1	0,9	0,8	42,0
01.07.2020	15,1	15,2	-17,7	44,8	44,9	24,4	0,9	0,8	42,9
01.08.2020	17,4	17,5	-14,6	45,1	45,2	25,5	0,9	0,8	42,7
01.09.2020	18,4	18,5	-24,3	45,3	45,4	22,9	0,9	0,8	37,0
01.10.2020	20,2	20,3	-15,2	45,9	46,0	22,9	0,9	0,8	37,8
01.11.2020	23,6	23,7	-14,0	46,4	46,5	22,0	0,9	0,8	38,9
01.12.2020	21,6	21,7	-19,8	46,2	46,3	21,8	0,9	0,8	39,1
01.01.2021	21,6	21,8	-24,4	46,6	46,7	26,7	0,8	0,8	39,4
01.02.2021	21,8	22,0	-22,8	46,7	46,7	26,6	0,8	0,8	39,9
01.03.2021	22,2	22,3	-30,0	46,9	47,0	26,0	0,8	0,8	40,6

КЛЮЧЕВЫЕ ПОКАЗАТЕЛИ НАЦИОНАЛЬНОГО ПРОЕКТА «ЖИЛЬЕ И ГОРОДСКАЯ СРЕДА»  
И ФЕДЕРАЛЬНОГО ПРОЕКТА «ИПОТЕКА» В ЕГО СОСТАВЕ

Табл. 8

Отчетный период	Средний уровень процентной ставки по ипотечному кредиту, % (отражает средневзвешенную процентную ставку по ИЖК в рублях, выданным кредитными организациями физическим лицам – резидентам Российской Федерации за период, в %)	Количество ипотечных жилищных кредитов (траншей), предоставленных физическим лицам – резидентам, млн единиц (отражает количество ИЖК (траншей), предоставленных кредитными организациями физическим лицам – резидентам Российской Федерации в рублях и иностранной валюте за период, в млн единиц)		Объем выдачи ипотечных кредитов на приобретение жилья на первичном рынке, млн единиц (отражает количество ИЖК (траншей), предоставленных кредитными организациями физическим лицам – резидентам Российской Федерации в рублях и иностранной валюте под залог прав требования по договорам участия в долевом строительстве за период, в млн единиц)		Объем выданных ипотечных жилищных кредитов (траншей), предоставленных физическим лицам – резидентам, трлн руб. (отражает объем ИЖК (траншей), предоставленных кредитными организациями физическим лицам – резидентам Российской Федерации в рублях и иностранной валюте за период, в млн единиц)	
		в рублях	в иностранной валюте	в рублях	в иностранной валюте	в рублях	в иностранной валюте
2018 г.	9,56	1,47	0,00	0,37	0,00	3,01	0,00
2019 г.	9,87	1,31	0,00	0,34	0,00	2,93	0,00
2020 г.	7,68	1,78	0,00	0,48	0,00	4,44	0,00
Январь-Февраль 2021 г.	7,25	0,24	0,00	0,06	0,00	0,66	0,00

СРЕДНИЙ УРОВЕНЬ ПРОЦЕНТНОЙ СТАВКИ ПО ИПОТЕЧНОМУ КРЕДИТУ  
В РЕГИОНАЛЬНОМ РАЗРЕЗЕ

Табл. 8а

	2018 г.	2019 г.	2020 г.	Январь-Февраль 2021 г.
<b>РОССИЙСКАЯ ФЕДЕРАЦИЯ</b>	<b>9,56</b>	<b>9,87</b>	<b>7,68</b>	<b>7,25</b>
<b>ЦЕНТРАЛЬНЫЙ ФЕДЕРАЛЬНЫЙ ОКРУГ</b>	<b>9,54</b>	<b>9,84</b>	<b>7,71</b>	<b>7,33</b>
Белгородская область	9,52	9,90	7,47	7,00
Брянская область	9,49	9,81	7,47	6,88
Владимирская область	9,54	9,88	7,69	7,25
Воронежская область	9,54	9,88	7,53	7,05
Ивановская область	9,58	9,90	7,75	7,49
Калужская область	9,49	9,85	7,66	7,07
Костромская область	9,48	9,85	7,68	7,10
Курская область	9,48	9,85	7,59	7,22
Липецкая область	9,54	9,87	7,53	6,98
Московская область	9,54	9,79	7,74	7,34
Орловская область	9,48	9,84	7,48	6,88
Рязанская область	9,50	9,86	7,47	7,00
Смоленская область	9,49	9,92	7,55	7,08
Тамбовская область	9,51	9,88	7,66	7,00
Тверская область	9,52	9,94	7,76	7,48
Тульская область	9,52	9,91	7,80	7,35
Ярославская область	9,54	9,89	7,70	7,30
г. Москва	9,57	9,85	7,75	7,42
<b>СЕВЕРО-ЗАПАДНЫЙ ФЕДЕРАЛЬНЫЙ ОКРУГ</b>	<b>9,56</b>	<b>9,82</b>	<b>7,66</b>	<b>7,21</b>
Республика Карелия	9,47	9,81	7,60	7,22
Республика Коми	9,47	9,87	7,71	7,36
Архангельская область	9,37	9,81	7,78	7,38
в том числе Ненецкий автономный округ	6,82	8,58	7,71	7,18
Вологодская область	9,54	9,86	7,86	7,39
Калининградская область	9,64	9,83	7,55	6,86
Ленинградская область	9,60	9,88	7,63	7,16
Мурманская область	9,50	9,89	7,55	7,21
Новгородская область	9,49	9,90	7,71	7,36
Псковская область	9,49	9,83	7,54	7,09
г. Санкт-Петербург	9,60	9,80	7,65	7,21
<b>ЮЖНЫЙ ФЕДЕРАЛЬНЫЙ ОКРУГ</b>	<b>9,60</b>	<b>9,94</b>	<b>7,77</b>	<b>7,31</b>
Республика Адыгея (Адыгея)	9,64	10,02	7,32	6,72
Республика Калмыкия	9,56	9,94	7,62	7,06
Республика Крым	10,28	10,27	8,09	7,72
Краснодарский край	9,62	9,97	7,80	7,32
Астраханская область	9,46	9,86	7,77	7,12
Волгоградская область	9,54	9,88	7,76	7,33
Ростовская область	9,55	9,86	7,68	7,28
г. Севастополь	10,29	10,30	8,11	7,79
<b>СЕВЕРО-КАВКАЗСКИЙ ФЕДЕРАЛЬНЫЙ ОКРУГ</b>	<b>9,59</b>	<b>9,98</b>	<b>7,85</b>	<b>7,30</b>
Республика Дагестан	9,59	9,93	7,89	7,39
Республика Ингушетия	9,75	9,99	8,35	7,85
Кабардино-Балкарская Республика	9,58	9,99	7,67	6,62
Карачаево-Черкесская Республика	9,74	10,11	7,93	6,97
Республика Северная Осетия – Алания	9,64	9,90	7,78	7,07
Чеченская Республика	9,79	10,04	8,11	7,94
Ставропольский край	9,55	9,99	7,83	7,30

	2018 г.	2019 г.	2020 г.	Январь-Февраль 2021 г.
<b>ПРИВОЛЖСКИЙ ФЕДЕРАЛЬНЫЙ ОКРУГ</b>	9,53	9,85	7,67	7,23
Республика Башкортостан	9,55	9,89	7,78	7,26
Республика Марий Эл	9,49	9,80	7,45	6,97
Республика Мордовия	9,44	9,83	7,40	6,78
Республика Татарстан (Татарстан)	9,53	9,81	7,66	7,30
Удмуртская Республика	9,55	9,86	7,31	6,94
Чувашская Республика – Чувашия	9,43	9,64	7,24	6,91
Пермский край	9,62	9,88	7,82	7,37
Кировская область	9,48	9,86	7,69	7,31
Нижегородская область	9,54	9,81	7,70	7,28
Оренбургская область	9,49	9,88	7,77	7,22
Пензенская область	9,51	9,85	7,25	6,76
Самарская область	9,54	9,95	7,87	7,39
Саратовская область	9,59	9,91	7,83	7,36
Ульяновская область	9,53	9,92	7,70	7,32
<b>УРАЛЬСКИЙ ФЕДЕРАЛЬНЫЙ ОКРУГ</b>	9,60	9,89	7,86	7,39
Курганская область	9,52	9,96	7,90	7,34
Свердловская область	9,60	9,84	7,80	7,35
Тюменская область	9,58	9,86	7,88	7,42
в том числе Ханты-Мансийский автономный округ – Югра	9,59	9,93	8,01	7,56
в том числе Ямало-Ненецкий автономный округ	9,46	9,86	7,83	7,42
Челябинская область	9,69	10,03	7,92	7,40
<b>СИБИРСКИЙ ФЕДЕРАЛЬНЫЙ ОКРУГ</b>	9,56	9,94	7,81	7,40
Республика Алтай	9,69	9,99	7,51	7,03
Республика Тыва	9,54	10,22	8,22	7,79
Республика Хакасия	9,54	10,00	7,76	6,96
Алтайский край	9,56	9,92	7,73	7,34
Красноярский край	9,57	9,96	7,88	7,44
Иркутская область	9,55	9,99	8,02	7,53
Кемеровская область	9,54	9,97	7,86	7,47
Новосибирская область	9,59	9,89	7,68	7,28
Омская область	9,55	9,96	7,88	7,46
Томская область	9,50	9,84	7,58	7,40
<b>ДАЛЬНЕВОСТОЧНЫЙ ФЕДЕРАЛЬНЫЙ ОКРУГ</b>	9,55	9,94	6,87	6,41
Республика Бурятия	9,52	9,85	6,86	6,56
Республика Саха (Якутия)	9,65	10,08	6,41	6,27
Забайкальский край	9,50	9,94	7,24	6,56
Камчатский край	9,56	10,08	7,79	7,34
Приморский край	9,54	9,89	6,59	5,81
Хабаровский край	9,52	9,88	7,19	7,05
Амурская область	9,53	9,94	6,76	6,26
Магаданская область	9,51	10,00	7,33	6,23
Сахалинская область	9,47	9,87	6,96	6,62
Еврейская автономная область	9,55	10,06	7,41	7,02
Чукотский автономный округ	9,48	10,06	7,35	5,22

СРЕДНЯЯ ЦЕНА 1 КВ. М ОБЩЕЙ ПЛОЩАДИ КВАРТИР НА РЫНКЕ ЖИЛЬЯ РОССИЙСКОЙ ФЕДЕРАЦИИ<sup>1</sup>  
(РУБ.)

Табл. 9

Отчетный период <sup>2</sup>	Первичный рынок жилья				Вторичный рынок жилья				
	Все типы квартир	в том числе:			Все типы квартир	в том числе:			
		квартиры среднего качества (типовые)	улучшенного качества	элитные квартиры		квартиры среднего качества (типовые)	низкого качества	улучшенного качества	элитные квартиры
I квартал 2019 г.	60 705,14	57 363,01	56 827,50	142 753,81	57 006,73	52 414,93	48 609,35	61 173,93	83 612,44
II квартал 2019 г.	61 618,25	58 483,87	57 057,38	151 630,47	57 276,70	52 769,40	48 557,53	61 517,10	83 168,21
III квартал 2019 г.	62 891,94	59 527,29	58 359,43	154 380,08	58 315,44	53 307,56	49 097,89	63 093,24	85 187,07
IV квартал 2019 г.	64 059,49	61 228,02	59 097,41	157 273,21	58 527,52	53 864,00	49 121,76	63 116,99	84 333,75
I квартал 2020 г.	71 503,24	72 768,02	61 979,12	155 891,65	61 067,46	55 502,89	49 739,71	66 002,68	97 114,85
II квартал 2020 г.	73 438,05	75 138,79	63 766,01	155 846,18	61 903,26	56 329,56	49 980,62	66 894,67	98 790,11
III квартал 2020 г.	76 167,22	77 637,12	65 743,02	167 854,30	63 916,54	58 328,40	51 272,52	69 084,41	101 008,73
IV квартал 2020 г.	79 003,43	80 430,46	68 628,79	170 538,06	66 711,56	61 019,95	52 568,66	72 486,21	103 042,50

<sup>1</sup> По данным Росстата.<sup>2</sup> Средняя цена 1 кв. м общей площади квартир с определенным числом комнат каждого типа жилья в отчете каждой отобранной для наблюдения организации определяется на основании данных о фактических ценах сделок, совершенных в конце квартала, в расчете на 1 кв. м общей площади, взвешенных на количество общей реализованной площади квартир отдельно на первичном и вторичном рынках жилья.



ОБЪЕМ ДОСРОЧНО ПОГАШЕННЫХ ИЖК (ПРАВ ТРЕБОВАНИЯ ПО ИЖК)  
(МЛН РУБ.)

Табл. 10

Отчетный период <sup>1</sup>	Объем досрочно погашенных ИЖК (прав требования по ИЖК)														Справочно: сумма досрочных требований по ИЖК
	представленных (приобретенных) в рублях							представленных (приобретенных) в иностранной валюте							
	средствами заемщика	вновь выданными ИЖК	средствами, полученными от ре-ализации заложенного имущества	отступными	государственными субсидиями	прочими средствами	средствами заемщика	вновь выданными ИЖК	средствами, полученными от ре-ализации заложенного имущества	отступными	государственными субсидиями	прочими средствами			
I квартал 2018 г.	215 402	9 253	795	110	25 529	3 480	1 046	994	40	27	12	5 795			
II квартал 2018 г.	243 810	9 104	1 278	124	27 640	3 067	842	808	23	40	38	6 304			
III квартал 2018 г.	243 941	7 903	1 228	185	29 501	3 647	1 382	742	39	62	28	5 775			
IV квартал 2018 г.	284 036	6 211	1 611	136	33 305	4 198	1 072	899	35	49	29	6 919			
I квартал 2019 г.	213 219	3 397	1 414	153	27 982	2 399	889	610	8	35	12	5 598			
II квартал 2019 г.	215 371	2 513	1 464	135	25 036	3 173	667	523	87	3	11	5 360			
III квартал 2019 г.	251 078	4 558	1 725	285	24 072	3 996	837	454	129	2	11	6 658			
IV квартал 2019 г.	334 881	10 814	2 398	280	32 142	8 240	633	268	40	2	0	9 464			
I квартал 2020 г.	335 982	14 730	2 086	68	27 183	8 931	1 081	186	24	1	2	9 547			
II квартал 2020 г.	315 385	10 095	2 254	54	26 980	9 719	354	143	1	0	16	8 188			
III квартал 2020 г.	438 884	15 637	4 033	102	48 863	16 014	879	285	64	3	32	11 527			
IV квартал 2020 г.	566 380	23 909	5 600	160	52 332	15 153	1 103	387	28	3	19	13 825			

<sup>1</sup> Данные за I квартал 2021 г. будут опубликованы в выпуске №4 (12).

Табл. 11

## ОБЪЕМ РЕФИНАНСИРУЕМЫХ ИЖК (ПРАВ ТРЕБОВАНИЯ ПО ИЖК)

(МЛН РУБ.)

Отчетный период <sup>1</sup>	Рефинансирование ИЖК с продажей пула ИЖК (прав требования по ИЖК)		с дальнейшей эмиссией ипотечных ценных бумаг		Объем привлеченных средств при продаже пула ИЖК (прав требования по ИЖК) с дальнейшей эмиссией ценных бумаг		Рефинансирование ИЖК с сохранением актива на балансе кредитной организации		Объем привлеченных средств при сохранении актива на балансе кредитной организации		Справочно: объем рефинансируемых прав требования по ИЖК
	без формирования дополнительного финансового инструмента		с дальнейшей эмиссией ипотечных ценных бумаг		в рублях	в иностранной валюте	в рублях	в иностранной валюте	в рублях	в иностранной валюте	
	в рублях	в иностранной валюте	в рублях	в иностранной валюте							
I квартал 2018 г.	7 630	134	0	0	0	0	0	0	0	0	383
II квартал 2018 г.	11 477	184	2 587	0	2 354	0	0	0	0	0	136
III квартал 2018 г.	15 356	51	0	0	0	0	0	0	0	0	1 125
IV квартал 2018 г.	221 960	206	127 534	0	127 899	0	0	0	0	0	2 667
I квартал 2019 г.	4 181	221	0	0	0	0	0	0	0	0	772
II квартал 2019 г.	36 672	128	23 728	0	72 974	0	0	0	0	0	479
III квартал 2019 г.	93 877	337	76 829	0	0	0	0	0	0	0	2 593
IV квартал 2019 г.	158 414	192	129 097	0	221 270	0	0	0	0	0	3 587
I квартал 2020 г.	14 517	76	0	0	0	0	0	0	0	0	2 998
II квартал 2020 г.	9 565	86	177	0	0	0	0	0	0	0	2 210
III квартал 2020 г.	14 803	57	4 795	0	4 039	0	0	0	0	0	1 498
IV квартал 2020 г.	354 972	185	318 684	0	317 731	0	0	0	0	0	4 210

<sup>1</sup> Данные за I квартал 2021 г. будут опубликованы в выпуске №4 (12).

ОСНОВНЫЕ ИНДИКАТОРЫ, ХАРАКТЕРИЗУЮЩИЕ ДОСРОЧНОЕ ПОГАШЕНИЕ  
И РЕФИНАНСИРОВАНИЕ ИЖК

Табл. 12

(%)

Показатели	I квартал 2019 г.	II квартал 2019 г.	III квартал 2019 г.	IV квартал 2019 г.	I квартал 2020 г.	II квартал 2020 г.	III квартал 2020 г.	IV квартал 2020 г. <sup>1</sup>
Соотношение объемов досрочно погашенных ИЖК (прав требования по ИЖК) и предоставленных ИЖК	40,4	38,6	41,2	32,4	51,2	53,8	41,7	41,6
в том числе								
– в рублях	40,1	38,4	41,0	43,8	51,0	53,7	41,6	41,5
– в иностранной валюте	9,5	841,3	145200,0	250,4	2797,9	-	844,7	1022,9
Доля досрочно погашенных ИЖК (прав требования по ИЖК) средствами заемщиков в общем объеме досрочно погашенных ИЖК (прав требования по ИЖК)	85,6	86,8	87,7	86,1	86,4	86,5	83,8	85,3
в том числе								
– в рублях	85,8	87,0	87,9	86,1	86,4	86,5	83,8	85,4
– в иностранной валюте	56,4	51,2	57,6	64,3	82,2	68,9	68,5	70,5
Доля досрочно погашенных ИЖК (прав требования по ИЖК) вновь выданными ИЖК в общем объеме досрочно погашенных ИЖК (прав требования по ИЖК)	1,60	1,22	1,88	2,84	3,82	2,80	3,03	3,65
в том числе								
– в рублях	1,37	1,01	1,60	2,78	3,79	2,77	2,99	3,60
– в иностранной валюте	38,7	40,1	31,3	27,2	14,1	27,8	22,2	24,7
Соотношение объемов рефинансированных ИЖК (прав требования по ИЖК) и предоставленных ИЖК	0,7	9,4	24,5	32,4	1,9	1,4	2,6	42,2
в том числе								
– в рублях	0,7	9,4	24,5	32,4	1,9	1,4	1,6	42,2
– в иностранной валюте	175,4	82,6	33700,0	48,9	161,7	-	37,5	120,9

<sup>1</sup> Данные за I квартал 2021 г. будут опубликованы в выпуске №4 (12).

ИНФОРМАЦИЯ О ВЫДАНЫХ (ПРИОБРЕТЕННЫХ) ЖИЛИЩНЫХ (ИПОТЕЧНЫХ) КРЕДИТАХ (ЗАЙМАХ) ГРАЖДНАМ РОССИЙСКОЙ ФЕДЕРАЦИИ, ИМЕЮЩИМ ДЕТЕЙ, И РАЗМЕРЕ СУБСИДИИ, ПРЕДОСТАВЛЕННОЙ НА ВОЗМЕЩЕНИЕ НЕДОПОЛУЧЕННЫХ ДОХОДОВ<sup>1</sup>

Табл. 13

№ п/п	Организация	Размер лимита средств, направляемых на выдачу (приобретение) кредитов (займов), руб.	Декабрь 2020 г.										Размер субсидии, руб.		
			Количество выданных кредитов, ед.					Сумма выданных кредитов, млн руб.							
			Общее	Без рефинансирования кредитов	6%	ДФО	5%	втроричка	Общая	Без рефинансирования кредитов	6%	ДФО		5%	втроричка
1	ПАО Сбербанк	204 219 300 000	4 365	3 626	0	78	0	0	13 639,6	12 155,0	0,0	188,6	0,0	0,0	186 999 057,31
2	Банк ВТБ (ПАО)	133 964 900 000	1 620	817	0	19	0	4 771,5	2 725,5	0,0	51,6	0,0	0,0	117 752 645,18	
3	АКБ «Абсолют Банк» (ПАО)	46 586 000 000	106	43	0	0	0	308,1	153,0	0,0	0,0	0,0	0,0	6 022 265,09	
4	АО «Банк ДОМ.РФ»	49 003 900 000	385	227	2	5	0	1 070,3	721,3	10,6	13,1	0,0	0,0	38 559 200,48	
5	Банк ГПБ (АО)	38 907 500 000	66	61	0	0	0	229,2	199,9	0,0	0,0	0,0	0,0	12 784 196,25	
6	АО «Россельхозбанк»	25 777 400 000												0,00	
7	ПАО «Промсвязьбанк»	72 404 800 000	257	212	0	2	0	1 163,9	988,7	0,0	6,5	0,0	0,0	10 447 487,51	
8	ПАО Банк «ФК Открытие»	14 578 000 000	176	153	0	0	0	772,2	714,2	0,0	0,0	0,0	0,0	3 349 263,14	
9	ПАО «МОСКОВСКИЙ КРЕДИТ-НЬИ БАНК»	13 261 000 000	4	0	0	0	0	8,6	0,0	0,0	0,0	0,0	0,0	373 708,90	
10	АО «Райффайзенбанк»	12 807 000 000	108	46	0	0	0	435,3	221,6	0,0	0,0	0,0	0,0	9 527 651,50	
11	Банк «Возрождение» (ПАО)	12 135 000 000	2	2	0	0	0	23,8	23,8	0,0	0,0	0,0	0,0	5 229 073,77	
12	АО «АБ «РОССИЯ»	9 285 000 000	7	4	0	0	0	27,4	12,7	0,0	0,0	0,0	0,0	45 260,36	
13	ПАО «Совкомбанк»	8 538 000 000	115	125	0	0	0	378,3	401,2	0,0	0,0	0,0	0,0	2 444 396,63	
14	ПАО РОСБАНК	16 760 400 000	162	88	0	1	0	700,8	435,4	0,0	2,8	0,0	0,0	6 010 088,53	
15	ТКБ БАНК ПАО	7 628 000 000	2	2	0	0	0	5,0	5,0	0,0	0,0	0,0	0,0	1 715 228,13	
16	ПАО «АК БАРС» БАНК	6 980 000 000	59	57	0	0	0	159,8	155,4	0,0	0,0	0,0	0,0	2 506 647,74	
17	АКБ «Инвестторгбанк» (ПАО)	5 136 000 000	5	0	0	0	0	13,0	0,0	0,0	0,0	0,0	0,0	1 080 432,85	
18	ПАО «Запсибкомбанк»	4 937 000 000	3	0	0	0	0	5,3	0,0	0,0	0,0	0,0	0,0	1 087 900,12	
19	ПАО «БАНК УРАЛСИБ»	7 919 000 000	57	42	0	0	0	193,1	143,0	0,0	0,0	0,0	0,0	7 093 866,88	
20	ПАО «Центр-инвест»	4 669 000 000	23	16	0	0	0	56,0	40,4	0,0	0,0	0,0	0,0	923 388,28	
21	АО Юникредит Банк	4 269 000 000													
22	АО «КОШЕЛЕВ-БАНК»	3 202 000 000	0	0	0	0	0	0,0	0,0	0,0	0,0	0,0	0,0	47 619,48	
23	ПАО АКБ «Металлинвестбанк»	3 202 000 000	49	43	0	0	0	205,2	187,2	0,0	0,0	0,0	0,0	2 351 765,92	
24	Банк «Снежинский» АО	3 202 000 000	1	0	0	0	0	2,0	0,0	0,0	0,0	0,0	0,0	37 535,53	

<sup>1</sup> По данным, опубликованным на официальном сайте Минфина России. В связи с вступлением в силу с 01.03.2021 постановления Правительства Российской Федерации от 20.02.2021 №232 «О внесении изменений в постановление Правительства Российской Федерации от 30 декабря 2017 г. №771 и признании утратившим силу положения постановления Правительства Российской Федерации от 21 июля 2018 г. №857» оператором по программе «Семейная ипотека» стало АО «ДОМ.РФ». Данные о ходе реализации программы с января 2021 г. будут включены в Бюллетень при возобновлении публикации официальной статистической информации по данному вопросу.

ПРОДОЛЖЕНИЕ ТАБЛ. 13

№ п/п	Организация	Размер лимита средств, направ- ляемых на вы- дачу (приобре- тение) кредитов (займов), руб.	Декабрь 2020 г.										Размер субсидии, руб.			
			Количество выданных кредитов, ед.					Сумма выданных кредитов, млн руб.								
			Общее	Без рефинан- сирования кредитов	6%	ДФО общее	5% вторичка	Общая	Без рефинан- сирования кредитов	6%	ДФО общее	5% вторичка				
25	КБ «Кубань Кредит» ООО	3 202 000 000	28	20	0	0	0	0	0	0	56,1	44,2	0,0	0,0	0,0	941 051,76
26	Прио-Внешторгбанк (ПАО)	3 202 000 000	0	0	0	0	0	0	0	0	0,0	0,0	0,0	0,0	0,0	27 256,88
27	РНКБ Банк (ПАО)	6 782 600 000	32	32	0	0	0	0	0	0	94,0	94,0	0,0	0,0	0,0	1 692 627,87
28	АО «СМП Банк»	3 202 000 000														
29	АО «Актив Банк»	3 202 000 000	0	0	0	0	0	0	0	0	0,0	0,0	0,0	0,0	0,0	11 945,21
30	АО «БАНК ОРЕНБУРГ»	3 148 000 000	0	0	0	0	0	0	0	0	0,0	0,0	0,0	0,0	0,0	35 069,45
31	ПАО Банк ЗЕНИТ	3 148 000 000	16	7	0	0	0	0	0	0	35,2	20,0	0,0	0,0	0,0	1 550 405,18
32	ООО Банк «Аверс»	3 148 000 000	0	0	0	0	0	0	0	0	0,0	0,0	0,0	0,0	0,0	28 956,41
33	ООО «Экспобанк»	3 148 000 000	0	0	0	0	0	0	0	0	0,0	0,0	0,0	0,0	0,0	1 443,74
34	ПАО «Банк «Санкт-Петербург»	10 300 000 000	92	89	0	0	0	0	0	0	364,1	356,8	0,0	0,0	0,0	4 872 757,10
35	ПАО «НИКО-БАНК»	3 095 000 000	0	0	0	0	0	0	0	0	0,0	0,0	0,0	0,0	0,0	53 702,15
36	АО «Дальневосточный банк»	3 095 000 000	0	0	0	0	0	0	0	0	0,0	0,0	0,0	0,0	0,0	39 261,22
37	АО «СНГБ»	3 095 000 000	7	1	0	0	0	0	0	0	18,0	2,4	0,0	0,0	0,0	615 239,67
38	АО АКБ «Урал ФД»	3 095 000 000	0	0	0	0	0	0	0	0	0,0	0,0	0,0	0,0	0,0	42 359,60
39	ПАО «БАНК СГ Б»	3 095 000 000	0	0	0	0	0	0	0	0	0,0	0,0	0,0	0,0	0,0	418 845,32
40	ПАО «МИНБанк»	3 095 000 000	0	0	0	0	0	0	0	0	0,0	0,0	0,0	0,0	0,0	3 839,52
41	АКБ «Энергобанк» (АО)	2 988 000 000	0	0	0	0	0	0	0	0	0,0	0,0	0,0	0,0	0,0	27 576,96
42	Банк Кузнецкий	2 988 000 000														
43	АО «ВБРР»	6 570 000 000	13	6	0	0	0	0	0	0	80,7	38,4	0,0	0,0	0,0	525 443,09
44	АО «ДОМ.РФ»	4 068 000 000	5	0	0	0	0	0	0	0	10,8	0,0	0,0	0,0	0,0	990 418,22
45	ООО «ЖИВАГО БАНК»	6 436 000 000														
46	АО «КС БАНК»	89 200 000	1	1	0	0	0	0	0	0	1,8	1,8	0,0	0,0	0,0	19 651,55
47	«Кредит Урал Банк» (Акцио- нерное общество)	6 436 000 000	2	2	0	0	0	0	0	0	3,3	3,3	0,0	0,0	0,0	70 232,51
<b>Итого</b>		<b>800 000 000 000</b>	<b>7 768</b>	<b>5 722</b>	<b>2</b>	<b>105</b>	<b>0</b>	<b>0</b>	<b>0</b>	<b>0</b>	<b>24 832,6</b>	<b>19 844,2</b>	<b>10,6</b>	<b>262,7</b>	<b>0,0</b>	<b>428 356 762,99</b>

ПРОДОЛЖЕНИЕ ТАБЛ. 13

№ п/п	Организация	Итого с февраля 2018 г. по декабрь 2020 г.															
		Количество выданных кредитов, ед.				Сумма выданных кредитов, млн руб.				Размер субсидии рас- пределенной в 2020 г., руб.		Площадь, кв.м					
		Общие	Без ре- финан- сиро- вания кредит- тов	ДФО		Общая	Без ре- финанси- рования кредитов	ДФО		Общая	Без ре- финанси- рования кредитов	6%	ДФО				
				6%	5%			6%	5%				6%	5%			
				6%	5%	общее	вторич- ка					6%	5%	общее	вторич- ка		
1	ПАО Сбербанк	60 178	34 822	43	1 488	0	0	144 316	99 301	104	3 473	0	2 470 283 290,37	3 555 254,71	2 361,32	83 798,76	0,00
2	Банк ВТБ (ПАО)	34 228	16 786	6	626	37	0	92 647,9	53 758,7	13,3	1574,9	82,3	2 043 837 161,41	2 099 895,28	343,89	37 897,29	2 780,90
3	АКБ «Абсолют Банк» (ПАО)	1 421	932	0	0	0	0	4 272,8	2 985,7	0,0	0,0	0,0	170 880 260,41	83 506,88	0,00	0,00	0,00
4	АО «Банк ДОМ.РФ»	10 120	5 081	68	145	0	0	28 061,7	16 146,0	161,6	375,3	0,0	767 360 969,31	622 923,85	3 824,63	8 200,60	0,00
5	Банк ГПБ (АО)	2 771	2 417	1	51	1	1	10 298,7	9 401,9	1,8	1571	2,4	182 899 994,77	178 540,55	67,69	3 046,47	0,00
6	АО «Россельхозбанк»	3 629	1 782	2	64	3	3	11 247,5	6 911,3	4,3	166,6	5,8	190 795 535,00	233 251,34	105,16	3 973,80	238,90
7	ПАО «Промсвязьбанк»	2 102	1 842	0	18	0	0	7 810,5	6 960,3	0,0	41,3	0,0	91 240 100,21	129 294,57	0,00	1 055,93	0,00
8	ПАО Банк «ФК Открытие»	647	614	0	2	0	0	2 673,6	2 590,5	0,0	5,8	0,0	9 531 277,65	40 114,16	0,00	123,96	0,00
9	ПАО «МОСКОВСКИЙ КРЕДИТ- НЫЙ БАНК»	83	7	0	0	0	0	255,8	28,3	0,0	0,0	0,0	6 883 096,89	4 854,10	0,00	0,00	0,00
10	АО «Райффайзенбанк»	2 150	626	0	0	0	0	8 017,5	3 172,1	0,0	0,0	0,0	188 400 469,90	134 255,49	0,00	0,00	0,00
11	Банк «Возрождение» (ПАО)	1 084	521	0	0	0	0	4 623,2	2 700,7	0,0	0,0	0,0	81 614 093,88	69 486,11	0,00	0,00	0,00
12	АО «АБ «РОССИЯ»	16	7	0	0	0	0	58,8	18,6	0,0	0,0	0,0	115 223,66	899,22	0,00	0,00	0,00
13	ПАО «Совкомбанк»	533	486	3	7	0	0	1648,4	1 516,3	10,8	23,4	0,0	22 155 380,48	31 559,34	134,06	495,12	0,00
14	ПАО РОСБАНК	1 487	539	2	17	0	0	5 117,8	2 277,0	2,6	42,4	0,0	71 238 805,47	93 415,51	89,20	1 229,04	0,00
15	ТКБ БАНК ПАО	659	275	0	1	0	0	1 694,7	792,6	0,0	3,6	0,0	48 745 915,47	40 807,78	0,00	68,78	0,00
16	ПАО «АК БАРС» БАНК	681	643	0	0	0	0	1 959,7	1 874,5	0,0	0,0	0,0	31 081 539,20	37 748,52	0,00	0,00	0,00
17	АКБ «Инвестторгбанк» (ПАО)	367	105	0	0	0	0	755,5	233,6	0,0	0,0	0,0	7 449 117,99	21 908,81	0,00	0,00	0,00
18	ПАО «Запсибкомбанк»	365	141	0	0	0	0	835,3	391,1	0,0	0,0	0,0	16 770 854,78	23 847,48	0,00	0,00	0,00
19	ПАО «БАНК УРАЛСИБ»	1 598	1 020	0	0	0	0	4 605,4	3 251,0	0,0	0,0	0,0	86 030 330,25	97 960,65	0,00	0,00	0,00
20	ПАО «Центр-инвест»	450	196	0	0	0	0	869,5	449,5	0,0	0,0	0,0	13 780 407,18	26 090,90	0,00	0,00	0,00
21	АО ЮникКредит Банк	66	7	6	0	0	0	172,1	13,4	12,7	0,0	0,0	4 051 209,91	4 006,31	0,00	0,00	0,00
22	АО «КОШЕЛЕВ-БАНК»	27	27	0	0	0	0	34,9	34,9	0,0	0,0	0,0	863 192,58	1 382,08	0,00	0,00	0,00
23	ПАО АКБ «Металлинвестбанк»	419	284	0	0	0	0	1 599,8	1 225,2	0,0	0,0	0,0	24 469 906,79	23 104,80	0,00	0,00	0,00
24	Банк «Снежинский» АО	19	2	0	0	0	0	30,7	5,1	0,0	0,0	0,0	866 737,57	1 149,20	0,00	0,00	0,00

ПРОДОЛЖЕНИЕ ТАБЛ. 13

№ п/п	Организация	Итого с февраля 2018 г. по декабрь 2020 г.														
		Количество выданных кредитов, ед.				Сумма выданных кредитов, млн руб.				Размер субсидии рас- пределенной в 2020 г., руб.	Площадь, кв.м					
		Общее	Без ре- финанси- рования кредитов		ДФО	6%	5%	ДФО	Без ре- финанси- рования кредитов		ДФО	6%	5%			
			Без ре- финанси- рования кредитов	ДФО					ДФО	ДФО				ДФО	ДФО	
25	КБ «Кубань Кредит» ООО	414	162	0	0	0	642,3	298,4	0,0	0,0	0,0	0,0	8 257,75	0,00	0,00	0,00
26	Прим-Внешторгбанк (ПАО)	14	1	0	0	0	16,8	1,7	0,0	0,0	0,0	0,0	68,10	0,00	0,00	0,00
27	РНКБ Банк (ПАО)	449	430	0	0	0	1 188,5	1 143,8	0,0	0,0	0,0	0,0	24 720,48	0,00	0,00	0,00
28	АО «СМП Банк»	0	0	0	0	0	0,0	0,0	0,0	0,0	0,0	0,0				
29	АО «Актив Банк»	5	3	0	0	0	9,0	4,7	0,0	0,0	0,0	0,0	179,12	0,00	0,00	0,00
30	АО «БАНК ОРЕНБУРГ»	26	12	0	0	0	36,0	15,3	0,0	0,0	0,0	0,0	573,18	0,00	0,00	0,00
31	ПАО Банк ЗЕНИТ	449	121	0	0	0	1 032,2	398,9	0,0	0,0	0,0	0,0	6 360,89	0,00	0,00	0,00
32	ООО Банк «Аверс»	18	4	0	0	0	29,7	8,9	0,0	0,0	0,0	0,0	1 039,02	0,00	0,00	0,00
33	ООО «Экспобанк»	4	3	0	0	0	5,1	3,3	0,0	0,0	0,0	0,0	119,10	0,00	0,00	0,00
34	ПАО «Банк «Санкт-Петербург»	1 135	711	0	0	0	3 618,8	2 602,2	0,0	0,0	0,0	0,0	37 549,95	0,00	0,00	0,00
35	ПАО «НИКО-БАНК»	26	12	0	0	0	39,4	20,3	0,0	0,0	0,0	0,0	800,84	0,00	0,00	0,00
36	АО «Дальневосточный банк»	8	2	0	6	0	18,7	3,9	0,0	11,6	0,0	0,0	127,60	0,00	340,71	0,00
37	АО «СНГБ»	162	44	0	0	0	435,7	137,2	0,0	0,0	0,0	0,0	2 741,09	0,00	0,00	0,00
38	АО АКБ «Урал ФД»	11	11	0	0	0	34,1	34,1	0,0	0,0	0,0	0,0	766,81	0,00	0,00	0,00
39	ПАО «БАНК СГБ»	162	49	0	0	0	289,5	111,6	0,0	0,0	0,0	0,0	3 339,93	324,53	0,00	0,00
40	ПАО «МИНБанк»	18	11	0	0	0	39,9	24,0	0,0	0,0	0,0	0,0	747,31	0,00	0,00	0,00
41	АКБ «Энергобанк» (АО)	8	4	0	0	0	20,7	12,0	0,0	0,0	0,0	0,0	506,30	0,00	0,00	0,00
42	Банк Кузнецкий	0	0	0	0	0	0,0	0,0	0,0	0,0	0,0	0,0				
43	АО «ВБРР»	105	39	0	0	0	384,1	182,8	0,0	0,0	0,0	0,0	7 296,59	0,00	0,00	0,00
44	АО «ДОМ.РФ»	1 267	137	4	3	0	2 793,4	407,8	5,0	5,1	0,0	0,0	8 812,55	265,91	155,40	0,00
45	ООО «ЖИВАГО БАНК»	0	0	0	0	0	0,0	0,0	0,0	0,0	0,0	0,0				
46	АО «КС БАНК»	6	6	0	0	0	12,5	12,5	0,0	0,0	0,0	0,0	403,99	0,00	0,00	0,00
47	«Кредит Урал Банк» (Акцио- нерное общество)	28	22	0	0	0	50,4	43,9	0,0	0,0	0,0	0,0	1 832,70	0,00	0,00	0,00
<b>Итого</b>		<b>129 415</b>	<b>70 946</b>	<b>135</b>	<b>2 428</b>	<b>41</b>	<b>344 304,4</b>	<b>221 507,0</b>	<b>316,4</b>	<b>5 880,1</b>	<b>90,4</b>	<b>90,4</b>	<b>7 855 606,61</b>	<b>7 516,39</b>	<b>140 385,86</b>	<b>3 019,80</b>





№ п/п	Организация	Итого с февраля 2018 г. по декабрь 2020 г.														
		Стоимость жилого помещения по договору, млн руб.				Средняя площадь помещения, кв.м.	Средняя стоимость одного жилого помещения, млн руб.	Средняя стоимость 1 кв.м., тыс. руб.	Размер собственных средств заемщика, млн руб.	Доля заемных средств (процент от стоимости жилого помещения по договору)	Средняя сумма выданных кредитов, млн руб.	Количество рожденных детей				
		Общая	Без рефинансирования кредитов	ДФО								2-ой ребенок	3-ий ребенок	Последующие дети	Ребенок, которому установлена категория «ребенок-инвалид»	Общее число детей
				6%	5%	общее	вторичка									
25	КБ «Кубань Кредит» ООО	1 025,3	429,2	0,0	0,0	50,97	2,6	52,0	130,8	70	1,8	296	77	5	36	414
26	Прио-Внешторгбанк (ПАО)	33,36	2,9	0,0	0,0	68,10	2,9	42,5	1,2	59	1,7	12	0	0	2	14
27	РНКБ Банк (ПАО)	1 764,5	1 669,0	0,0	0,0	57,49	3,9	67,5	525,2	69	2,7	306	109	20	14	449
28	АО «СМП Банк»															0
29	АО «Актив Банк»	13,3	7,7	0,0	0,0	59,71	2,6	42,9	3,0	62	1,6	3	2	0	0	5
30	АО «БАНК ОРЕНБУРГ»	42,0	22,2	0,0	0,0	47,77	1,8	38,7	6,9	69	1,3	21	5	0	0	26
31	ПАО Банк ЗЕНИТ	2 004,3	657,6	0,0	0,0	52,57	5,4	103,4	258,7	61	3,3	389	50	4	6	449
32	ООО Банк «Аверс»	53,4	15,6	0,0	0,0	59,42	3,9	65,8	6,7	57	2,2	12	6	0	0	18
33	ООО «Экспобанк»	7,1	4,8	0,0	0,0	39,70	1,6	40,1	1,5	69	1,1	3	1	0	0	4
34	ПАО «Банк «Санкт-Петербург»	6 021,8	4 048,8	0,0	0,0	52,81	5,7	107,8	1 446,6	64	3,7	763	221	49	102	1 135
35	ПАО «НИКО-БАНК»	62,1	27,6	0,0	0,0	66,74	2,3	34,4	7,2	74	1,7	18	5	1	2	26
36	АО «Дальневосточный банк»	33,8	6,8	0,0	22,9	63,80	3,4	53,5	2,9	57	2,0	5	2	0	1	8
37	АО «СНГБ»	748,1	213,8	0,0	0,0	62,30	4,9	78,0	76,6	64	3,1	118	33	3	8	162
38	АО АКБ «Урал ФД»	46,9	46,9	0,0	0,0	69,71	4,3	61,1	12,8	73	3,1	7	4	0	0	11
39	ПАО «БАНК СГБ»	469,7	184,1	17,0	0,0	68,16	3,8	55,1	72,5	61	2,3	99	38	2	23	162
40	ПАО «МИНБанк»	67,0	39,1	0,0	0,0	67,94	3,6	52,3	15,1	61	2,2	16	2	0	0	18
41	АКБ «Энергобанк» (АО)	30,6	16,6	0,0	0,0	67,40	4,1	61,4	4,5	73	3,0	7	1	0	0	8
42	Банк Кузнецкий															0
43	АО «ВБРР»	639,9	273,6	0,0	0,0	67,48	7,0	104,0	90,8	67	4,7	74	25	0	6	105
44	АО «ДОМ.РФ»	5 400,7	641,6	16,1	10,1	64,33	4,7	72,8	233,7	64	3,0	946	287	30	4	1 267
45	ООО «ЖИВАГО БАНК»															0
46	АО «КС БАНК»	24,3	24,3	0,0	0,0	67,33	4,1	60,2	11,8	51	2,1	4	2	0	0	6
47	«Кредит Урал Банк» (Акционерное общество)	75,2	61,1	0,0	0,0	83,30	2,8	33,3	17,2	72	2,0	22	3	1	2	28
<b>Итого</b>		<b>560 720,99</b>	<b>325 387,30</b>	<b>548,72</b>	<b>9 953,22</b>	<b>137,20</b>	<b>2 691,99</b>	<b>75,9</b>	<b>103 880,3</b>	<b>68</b>	<b>3,1</b>	<b>99 994</b>	<b>22 490</b>	<b>2 924</b>	<b>4 007</b>	<b>129 415</b>

КОЛИЧЕСТВО ИЖК, ПРЕДОСТАВЛЕННЫХ ФИЗИЧЕСКИМ ЛИЦАМ – РЕЗИДЕНТАМ В РУБЛЯХ И В ИНОСТРАННОЙ ВАЛЮТЕ,  
В РАЗРЕЗЕ СУБЪЕКТОВ РОССИЙСКОЙ ФЕДЕРАЦИИ  
(ЕДИНИЦ) Табл. 14

	2020 г.												2021 г.	
	Январь	Февраль	Март	Апрель	Май	Июнь	Июль	Август	Сентябрь	Октябрь	Ноябрь	Декабрь	Январь	Февраль
<b>РОССИЙСКАЯ ФЕДЕРАЦИЯ</b>	<b>83 514</b>	<b>115 626</b>	<b>133 104</b>	<b>97 440</b>	<b>93 109</b>	<b>127 008</b>	<b>155 590</b>	<b>163 911</b>	<b>198 723</b>	<b>212 288</b>	<b>188 487</b>	<b>211 539</b>	<b>95 052</b>	<b>144 976</b>
ЦЕНТРАЛЬНЫЙ ФЕДЕРАЛЬНЫЙ ОКРУГ	21 426	29 907	33 885	21 066	20 642	30 222	38 511	41 050	49 547	52 134	46 825	51 656	24 423	36 660
Белгородская область	752	966	1 136	964	983	1 264	1 559	1 550	1 778	1 902	1 644	1 782	880	1 162
Брянская область	604	839	932	626	618	931	1 122	1 207	1 488	1 479	1 260	1 333	559	851
Владимирская область	713	1 009	1 183	739	782	1 118	1 425	1 465	1 844	1 866	1 592	1 867	772	1 253
Воронежская область	1 231	1 771	2 090	1 631	1 556	2 185	2 668	2 810	3 213	3 481	2 872	3 194	1 524	2 213
Ивановская область	467	602	668	483	438	648	792	862	1 084	1 119	947	1 049	484	742
Калужская область	620	956	1 080	685	627	917	1 143	1 273	1 458	1 516	1 375	1 445	650	1 055
Костромская область	373	512	549	404	401	554	633	694	851	827	779	856	375	593
Курская область	561	821	920	683	588	873	1 176	1 155	1 442	1 288	1 077	1 182	610	771
Липецкая область	578	735	819	664	618	904	1 228	1 218	1 402	1 478	1 223	1 396	629	929
Московская область	5 113	7 061	8 078	4 361	4 159	6 573	8 497	9 209	11 189	11 691	10 866	11 982	5 743	8 741
Орловская область	486	639	701	575	559	678	907	887	1 003	1 071	927	1 053	562	686
Рязанская область	717	990	1 119	853	762	984	1 369	1 398	1 552	1 815	1 575	1 696	730	1 140
Смоленская область	470	691	730	616	546	703	905	958	1 177	1 189	1 040	1 250	517	803
Тамбовская область	509	652	734	535	492	689	881	910	1 177	1 175	1 057	1 082	545	769
Тверская область	635	1 014	1 079	833	799	1 085	1 430	1 523	1 808	1 960	1 638	1 757	795	1 240
Тульская область	871	1 127	1 198	843	861	1 162	1 454	1 505	1 726	1 958	1 747	1 838	830	1 295
Ярославская область	656	923	1 025	758	762	1 048	1 252	1 268	1 591	1 646	1 381	1 535	741	1 128
г. Москва	6 070	8 599	9 844	4 813	5 091	7 906	10 070	11 158	13 764	14 673	13 825	15 359	7 477	11 289
<b>СЕВЕРО-ЗАПАДНЫЙ ФЕДЕРАЛЬНЫЙ ОКРУГ</b>	<b>10 414</b>	<b>14 461</b>	<b>16 189</b>	<b>10 508</b>	<b>11 391</b>	<b>15 100</b>	<b>17 900</b>	<b>18 335</b>	<b>23 172</b>	<b>24 995</b>	<b>21 796</b>	<b>23 833</b>	<b>11 332</b>	<b>16 538</b>
Республика Карелия	426	604	633	450	524	673	761	752	1 073	1 174	971	950	396	591
Республика Коми	665	810	876	514	738	1 011	1 345	1 298	1 473	1 720	1 414	1 516	619	974
Архангельская область	834	1 164	1 286	889	1 059	1 285	1 624	1 524	2 109	2 122	1 830	2 095	910	1 415
в том числе Ненецкий автономный округ	26	27	34	30	25	41	61	51	48	49	43	67	41	49
Вологодская область	918	1 280	1 455	1 148	962	1 292	1 578	1 464	1 979	2 143	1 758	1 962	854	1 342
Калининградская область	678	887	1 003	662	880	1 024	1 220	1 438	1 613	1 599	1 459	1 414	664	1 049
Ленинградская область	1 353	1 804	2 011	1 345	1 409	1 817	2 117	2 215	2 843	3 042	2 741	3 040	1 450	2 076
Мурманская область	429	587	723	464	604	871	991	981	1 163	1 225	1 053	1 093	506	760
Новгородская область	374	488	575	448	422	535	628	635	908	892	778	842	349	502
Псковская область	333	399	477	389	321	460	580	607	807	842	642	719	349	481
г. Санкт-Петербург	4 404	6 438	7 150	4 199	4 472	6 132	7 056	7 421	9 204	10 236	9 150	10 202	5 235	7 348

ПРОДОЛЖЕНИЕ ТАБЛ. 14

	2020 г.												2021 г.	
	Январь	Февраль	Март	Апрель	Май	Июнь	Июль	Август	Сентябрь	Октябрь	Ноябрь	Декабрь	Январь	Февраль
ЮЖНЫЙ ФЕДЕРАЛЬНЫЙ ОКРУГ	6 891	9 359	10 712	7 229	8 142	11 457	13 442	14 048	16 957	17 521	15 851	17 375	8 299	12 326
Республика Адыгея (Адыгея)	150	195	215	187	155	208	276	319	387	378	358	411	185	234
Республика Калмыкия	175	181	188	128	141	225	282	334	409	388	348	359	166	226
Республика Крым	270	431	492	307	312	586	585	706	697	758	846	799	390	587
Краснодарский край	2 468	3 437	3 931	2 530	3 117	4 251	4 819	4 976	6 229	6 813	6 166	6 825	3 304	4 889
Астраханская область	442	652	743	533	500	768	882	855	1 029	1 096	960	1 003	481	716
Волгоградская область	1 190	1 570	1 957	1 338	1 430	1 849	2 314	2 400	2 910	2 851	2 570	2 822	1 265	1 965
Ростовская область	2 116	2 743	3 102	2 136	2 389	3 378	4 102	4 260	5 059	5 012	4 349	4 902	2 394	3 514
г. Севастополь	80	150	84	70	98	192	182	198	237	225	254	254	114	195
СЕВЕРО-КАВКАЗСКИЙ ФЕДЕРАЛЬНЫЙ ОКРУГ	1 968	2 646	2 769	2 224	2 218	3 175	3 868	4 177	5 079	5 662	5 269	6 507	3 172	4 381
Республика Дагестан	335	384	429	314	242	405	519	527	646	822	778	958	444	629
Республика Ингушетия	23	22	23	12	10	42	50	60	120	118	142	247	108	92
Кабардино-Балкарская Республика	155	267	256	217	208	313	354	400	443	497	470	494	276	393
Карачаево-Черкесская Республика	110	144	160	134	100	147	204	250	293	339	275	335	158	227
Республика Северная Осетия – Алания	210	269	275	214	222	271	330	369	440	480	474	496	265	417
Чеченская Республика	83	115	144	120	111	142	201	299	401	651	632	1 258	621	796
Ставропольский край	1 052	1 445	1 482	1 213	1 325	1 855	2 210	2 272	2 736	2 755	2 498	2 719	1 300	1 827
ПРИВОЛЖСКИЙ ФЕДЕРАЛЬНЫЙ ОКРУГ	19 100	25 856	30 635	23 416	21 477	29 071	35 549	38 097	46 705	49 929	43 991	50 442	21 171	32 873
Республика Башкортостан	3 046	3 906	4 698	3 583	3 126	4 500	5 138	5 749	7 180	7 355	6 424	7 227	3 230	5 122
Республика Марий Эл	418	554	663	567	431	567	767	769	1 075	1 052	989	1 098	454	743
Республика Мордовия	342	476	569	413	418	490	705	777	981	1 009	864	921	423	683
Республика Татарстан (Татарстан)	2 866	4 229	4 904	3 748	3 519	4 361	5 361	5 827	6 798	7 741	6 796	8 275	3 482	4 996
Удмуртская Республика	1 089	1 404	1 667	1 654	1 400	1 810	2 179	2 153	2 825	2 975	2 617	3 235	1 399	2 108
Чувашская Республика – Чувашия	1 030	1 304	1 484	1 080	1 034	1 434	1 825	1 921	2 443	2 576	2 188	2 644	1 090	1 660
Пермский край	1 974	2 524	3 073	2 164	2 016	2 974	3 559	3 816	4 759	4 755	4 338	4 758	1 936	3 178
Кировская область	909	1 244	1 351	1 221	1 080	1 403	1 717	1 841	2 203	2 338	2 100	2 345	957	1 530
Нижегородская область	1 739	2 478	2 946	2 114	1 823	2 537	3 112	3 507	4 181	4 414	3 852	4 334	1 776	2 962
Оренбургская область	1 153	1 657	1 947	1 585	1 614	2 050	2 674	2 629	3 167	3 416	2 935	3 399	1 467	2 187
Пензенская область	691	967	1 088	784	760	1 010	1 439	1 467	1 814	2 183	1 885	2 076	870	1 198
Самарская область	1 855	2 468	3 071	2 135	2 131	2 829	3 389	3 740	4 479	4 910	4 271	4 945	1 988	3 171
Саратовская область	1 240	1 694	2 089	1 372	1 306	1 942	2 251	2 542	3 032	3 342	2 984	3 261	1 276	2 060
Ульяновская область	748	951	1 085	996	819	1 164	1 433	1 359	1 768	1 863	1 748	1 924	823	1 275

ОКОНЧАНИЕ ТАБЛ. 14

	2020 г.												2021 г.	
	Январь	Февраль	Март	Апрель	Май	Июнь	Июль	Август	Сентябрь	Октябрь	Ноябрь	Декабрь	Январь	Февраль
УРАЛЬСКИЙ ФЕДЕРАЛЬНЫЙ ОКРУГ	8 692	12 489	14 456	11 624	11 039	14 351	17 103	18 240	21 645	23 693	20 775	23 929	10 326	16 190
Курганская область	515	694	793	690	632	755	986	933	1 246	1 301	1 051	1 167	515	902
Свердловская область	2 765	3 905	4 622	3 999	3 436	4 369	5 066	5 658	6 681	7 411	6 667	7 684	3 227	5 237
Тюменская область	3 248	4 602	5 472	3 936	4 291	5 597	6 888	7 032	8 113	9 145	7 869	8 941	3 892	5 764
в том числе Ханты-Мансийский автономный округ – Югра	1 471	2 106	2 528	2 007	2 075	2 663	3 374	3 367	4 067	4 495	3 754	4 269	1 818	2 707
в том числе Ямало-Ненецкий автономный округ	514	698	847	616	658	968	1 279	1 309	1 318	1 318	1 176	1 295	551	827
Челябинская область	2 164	3 288	3 569	2 999	2 680	3 630	4 163	4 617	5 605	5 836	5 188	6 137	2 692	4 287
СИБИРСКИЙ ФЕДЕРАЛЬНЫЙ ОКРУГ	10 358	14 034	16 894	14 863	12 584	16 517	20 460	21 479	25 531	27 773	24 389	26 836	11 187	18 189
Республика Алтай	58	61	87	67	70	87	157	99	127	166	131	144	52	78
Республика Тыва	136	143	154	128	100	158	190	223	295	299	277	290	150	207
Республика Хакасия	347	395	444	354	335	419	511	639	644	830	651	691	302	471
Алтайский край	1 182	1 688	2 261	2 094	1 811	2 413	2 786	2 811	3 246	3 664	3 331	3 394	1 346	2 413
Красноярский край	1 973	2 723	3 232	2 476	2 202	3 071	3 849	3 989	4 890	5 323	4 482	4 905	2 165	3 278
Иркутская область	1 300	1 708	2 060	1 871	1 495	2 133	2 383	2 597	3 193	3 122	2 928	3 232	1 373	2 194
Кемеровская область	1 427	1 920	2 302	2 215	1 642	2 306	2 822	2 978	3 562	3 826	3 282	3 572	1 528	2 561
Новосибирская область	2 034	2 888	3 437	3 197	2 604	3 086	4 014	4 187	5 025	5 721	5 288	5 847	2 411	3 984
Омская область	1 281	1 724	1 978	1 576	1 529	1 913	2 440	2 670	3 034	3 158	2 578	3 121	1 260	2 031
Томская область	620	784	939	885	796	931	1 308	1 286	1 515	1 664	1 441	1 640	600	972
ДАЛЬНЕВОСТОЧНЫЙ ФЕДЕРАЛЬНЫЙ ОКРУГ	4 665	6 874	7 564	6 510	5 616	7 115	8 757	8 485	10 087	10 581	9 591	10 961	5 142	7 819
Республика Бурятия	485	728	711	513	465	678	804	761	1 042	988	922	942	479	691
Республика Саха (Якутия)	704	1 173	1 341	965	871	986	1 326	1 405	1 594	1 686	1 493	1 529	741	1 118
Забайкальский край	492	685	766	739	550	698	860	855	1 111	1 069	939	990	508	761
Камчатский край	193	259	318	258	246	316	407	365	429	462	517	535	251	351
Приморский край	1 010	1 593	1 736	1 392	1 274	1 603	1 826	1 777	2 038	2 204	1 878	2 509	1 120	1 866
Хабаровский край	806	1 128	1 276	1 094	1 032	1 312	1 632	1 503	1 830	1 887	1 846	2 045	969	1 360
Амурская область	436	645	675	826	536	607	844	812	908	1 038	931	1 121	487	765
Магаданская область	126	152	176	131	143	216	264	242	293	343	294	436	182	251
Сахалинская область	299	396	420	440	370	518	566	545	617	672	587	643	286	514
Еврейская автономная область	89	84	119	106	92	100	125	120	119	144	110	138	77	94
Чукотский автономный округ	25	31	26	46	37	81	103	100	106	88	74	73	42	48

КОЛИЧЕСТВО ИЖК ПО ДДУ, ПРЕДОСТАВЛЕННЫХ ФИЗИЧЕСКИМ ЛИЦАМ – РЕЗИДЕНТАМ В РУБЛЯХ,  
В РАЗРЕЗЕ СУБЪЕКТОВ РОССИЙСКОЙ ФЕДЕРАЦИИ  
(ЕДИНИЦ) Табл. 15

	2020 г.												2021 г.	
	Январь	Февраль	Март	Апрель	Май	Июнь	Июль	Август	Сентябрь	Октябрь	Ноябрь	Декабрь	Январь	Февраль
<b>РОССИЙСКАЯ ФЕДЕРАЦИЯ</b>	<b>22 266</b>	<b>28 948</b>	<b>32 538</b>	<b>19 784</b>	<b>29 391</b>	<b>40 624</b>	<b>48 275</b>	<b>51 112</b>	<b>55 643</b>	<b>58 191</b>	<b>46 863</b>	<b>50 069</b>	<b>25 807</b>	<b>36 551</b>
ЦЕНТРАЛЬНЫЙ ФЕДЕРАЛЬНЫЙ ОКРУГ	7 043	8 812	9 914	5 277	7 614	10 435	13 274	14 115	15 313	15 948	13 605	14 526	8 066	11 234
Белгородская область	127	136	163	124	227	293	328	287	414	377	299	326	174	208
Брянская область	179	191	252	142	206	331	381	460	513	426	332	353	193	197
Владимирская область	185	232	296	158	237	349	430	485	491	494	395	405	192	273
Воронежская область	348	486	477	366	558	804	1 060	1 058	1 075	1 140	797	934	505	687
Ивановская область	70	87	83	65	103	133	204	195	201	234	194	228	106	140
Калужская область	192	277	305	141	218	336	353	378	376	375	302	295	170	229
Костромская область	74	83	101	75	90	154	154	147	180	178	153	138	68	88
Курская область	104	145	177	116	122	185	208	263	288	282	205	235	137	135
Липецкая область	112	141	140	120	182	282	354	342	351	351	287	308	132	208
Московская область	1 752	2 101	2 420	1 098	1 596	2 155	2 824	2 960	3 158	3 173	2 966	3 114	1 908	2 689
Орловская область	152	172	222	222	252	259	299	312	338	325	254	338	202	223
Рязанская область	252	317	358	282	327	428	606	590	628	698	569	622	272	385
Смоленская область	135	166	173	130	198	225	288	343	354	334	279	307	129	199
Тамбовская область	117	138	157	86	126	183	220	232	262	282	298	236	164	175
Тверская область	127	211	232	121	232	325	367	406	388	455	333	314	188	245
Тульская область	206	229	260	162	292	314	407	456	421	556	406	413	216	278
Ярославская область	150	189	224	137	221	293	353	377	415	396	256	252	128	248
г. Москва	2 761	3 511	3 874	1 732	2 427	3 386	4 438	4 824	5 460	5 872	5 280	5 708	3 182	4 627
<b>СЕВЕРО-ЗАПАДНЫЙ ФЕДЕРАЛЬНЫЙ ОКРУГ</b>	<b>3 726</b>	<b>4 883</b>	<b>5 448</b>	<b>3 056</b>	<b>4 861</b>	<b>6 363</b>	<b>7 382</b>	<b>7 501</b>	<b>8 332</b>	<b>8 684</b>	<b>6 657</b>	<b>6 969</b>	<b>3 840</b>	<b>5 192</b>
Республика Карелия	125	171	186	149	216	279	325	306	366	392	323	243	89	100
Республика Коми	139	141	184	86	216	267	408	419	486	491	319	299	154	159
Архангельская область	226	290	317	200	393	403	520	507	637	619	458	494	257	350
в том числе Ненецкий автономный округ	7	10	12	10	11	19	25	20	15	18	12	16	10	15
Вологодская область	212	280	306	188	321	422	463	469	552	611	415	398	162	259
Калининградская область	233	282	351	176	368	471	512	642	651	568	445	413	195	311
Ленинградская область	480	591	672	366	595	760	878	855	914	1 040	793	872	485	664
Мурманская область	109	144	178	118	228	336	370	363	431	387	296	275	146	204
Новгородская область	75	87	99	56	120	148	141	165	203	169	154	146	51	109
Псковская область	97	108	139	100	134	181	218	223	264	276	198	185	98	148
г. Санкт-Петербург	2 030	2 789	3 016	1 617	2 270	3 096	3 547	3 552	3 828	4 131	3 256	3 644	2 203	2 888

ПРОДОЛЖЕНИЕ ТАБЛ. 15

	2020 г.												2021 г.	
	Январь	Февраль	Март	Апрель	Май	Июнь	Июль	Август	Сентябрь	Октябрь	Ноябрь	Декабрь	Январь	Февраль
ЮЖНЫЙ ФЕДЕРАЛЬНЫЙ ОКРУГ	2 170	2 793	3 169	1 748	3 189	4 492	5 135	5 248	5 721	5 846	5 028	4 947	2 638	3 732
Республика Адыгея (Адыгея)	37	53	62	34	42	80	91	114	100	103	102	94	54	56
Республика Калмыкия	39	51	64	22	53	89	103	109	113	99	73	69	63	65
Республика Крым	85	106	116	67	70	224	269	308	358	332	383	290	138	192
Краснодарский край	931	1 256	1 389	770	1 436	1 964	2 197	2 265	2 587	2 710	2 424	2 357	1 226	1 747
Астраханская область	71	93	119	66	132	153	189	160	198	228	174	158	96	93
Волгоградская область	282	325	404	243	405	525	619	667	636	587	545	553	242	436
Ростовская область	701	873	998	530	1 020	1 368	1 585	1 523	1 614	1 718	1 222	1 344	782	1 077
г. Севастополь	24	36	17	16	31	89	82	102	115	69	105	82	37	66
СЕВЕРО-КАВКАЗСКИЙ ФЕДЕРАЛЬНЫЙ ОКРУГ	426	508	510	300	622	855	969	1 052	1 056	1 125	908	989	474	702
Республика Дагестан	65	61	71	27	55	96	112	128	134	157	142	172	82	119
Республика Ингушетия	9	5	5	1	3	14	4	8	13	7	5	2	3	5
Кабардино-Балкарская Республика	25	45	49	28	53	53	70	95	63	72	55	51	26	43
Карачаево-Черкесская Республика	20	16	14	10	23	33	37	51	35	47	24	44	16	32
Республика Северная Осетия – Алания	51	60	64	25	80	89	115	120	128	124	118	97	62	80
Чеченская Республика	6	11	8	5	6	5	11	31	20	14	12	21	7	15
Ставропольский край	250	310	299	204	402	565	620	619	663	704	552	602	278	408
ПРИВОЛЖСКИЙ ФЕДЕРАЛЬНЫЙ ОКРУГ	3 926	5 127	6 156	4 110	5 906	8 368	9 838	10 748	11 337	12 075	9 616	10 579	4 795	6 801
Республика Башкортостан	701	750	1 018	665	950	1 264	1 354	1 661	1 686	1 783	1 390	1 382	704	975
Республика Марий Эл	69	117	138	89	110	153	214	204	278	293	213	163	66	121
Республика Мордовия	63	92	103	54	87	117	145	163	175	195	192	165	87	167
Республика Татарстан (Татарстан)	525	860	1 028	763	979	1 288	1 472	1 632	1 601	1 847	1 295	1 645	719	935
Удмуртская Республика	236	286	412	383	467	705	712	706	891	941	748	963	404	529
Чувашская Республика – Чувашия	341	403	498	270	453	667	833	880	861	967	719	961	362	554
Пермский край	436	517	614	368	570	923	1 098	1 153	1 274	1 160	1 075	1 030	424	633
Кировская область	177	218	197	189	273	396	477	470	507	497	323	410	169	225
Нижегородская область	307	467	508	278	411	584	776	884	829	1 011	724	825	382	577
Оренбургская область	182	262	304	202	383	551	610	663	636	601	478	536	301	417
Пензенская область	193	271	282	174	269	339	523	511	614	727	650	651	315	368
Самарская область	330	400	502	285	395	592	729	892	942	994	881	858	393	638
Саратовская область	181	272	339	183	294	400	481	518	638	652	560	539	265	375
Ульяновская область	185	212	213	207	265	389	414	411	405	407	368	451	204	287



ОКОНЧАНИЕ ТАБЛ. 15

	2020 г.												2021 г.	
	Январь	Февраль	Март	Апрель	Май	Июнь	Июль	Август	Сентябрь	Октябрь	Ноябрь	Декабрь	Январь	Февраль
УРАЛЬСКИЙ ФЕДЕРАЛЬНЫЙ ОКРУГ	1 644	2 101	2 560	1 858	2 764	3 941	4 719	5 227	5 551	5 785	4 393	4 744	2 337	3 363
Курганская область	60	82	116	83	153	175	197	157	173	249	164	172	98	157
Свердловская область	663	770	982	765	962	1 383	1 601	1 859	1 939	2 052	1 591	1 719	895	1 275
Тюменская область	641	860	1 009	658	1 183	1 641	2 113	2 257	2 461	2 524	1 874	1 949	921	1 321
в том числе Ханты-Мансийский автономный округ – Югра	259	344	421	293	527	696	926	1 011	1 149	1 092	789	861	408	607
в том числе Ямало-Ненецкий автономный округ	122	163	205	134	224	356	453	523	471	434	354	361	171	235
Челябинская область	280	389	453	352	466	742	808	954	978	960	764	904	423	610
СИБИРСКИЙ ФЕДЕРАЛЬНЫЙ ОКРУГ	1 868	2 391	2 871	2 207	2 995	4 327	4 925	5 232	6 084	6 474	4 709	4 842	2 304	3 641
Республика Алтай	10	8	9	5	14	20	26	11	24	20	18	14	3	10
Республика Тыва	10	16	11	10	10	12	23	27	24	18	21	20	8	15
Республика Хакасия	51	53	52	43	76	87	93	135	123	210	100	95	67	92
Алтайский край	232	346	479	445	640	949	906	893	864	1 079	780	835	371	635
Красноярский край	412	541	593	457	574	890	1 143	1 176	1 370	1 526	998	1 058	504	703
Иркутская область	233	246	280	193	309	440	445	514	546	568	464	473	212	309
Кемеровская область	254	323	398	318	360	504	645	723	796	799	536	579	294	485
Новосибирская область	482	649	772	562	724	1 065	1 212	1 246	1 700	1 623	1 358	1 316	657	1 064
Омская область	138	174	211	122	218	260	315	370	465	488	320	340	140	253
Томская область	46	35	66	52	70	100	117	137	172	143	114	112	48	75
ДАЛЬНЕВОСТОЧНЫЙ ФЕДЕРАЛЬНЫЙ ОКРУГ	1 463	2 333	1 910	1 228	1 440	1 843	2 033	1 989	2 249	2 254	1 947	2 473	1 353	1 886
Республика Бурятия	203	349	222	113	104	194	177	159	218	207	156	191	118	126
Республика Саха (Якутия)	296	603	561	322	264	255	339	384	370	354	323	365	263	300
Забайкальский край	143	194	131	83	110	151	164	153	171	174	135	181	126	165
Камчатский край	36	48	71	42	73	80	114	120	111	123	128	126	71	86
Приморский край	345	530	475	288	370	471	438	421	504	498	458	742	340	553
Хабаровский край	212	254	195	135	201	311	362	319	382	403	393	441	219	272
Амурская область	80	138	87	80	101	93	130	109	161	171	133	170	84	150
Магаданская область	29	30	30	30	39	61	78	76	102	104	50	83	41	57
Сахалинская область	104	162	120	117	146	182	180	191	175	174	143	140	69	152
Еврейская автономная область	13	15	12	9	14	15	13	15	18	19	12	21	11	10
Чукотский автономный округ	2	10	6	9	18	30	38	42	37	27	16	13	11	15

Табл. 16

ОБЪЕМ ИЖК, ПРЕДОСТАВЛЕННЫХ ФИЗИЧЕСКИМ ЛИЦАМ – РЕЗИДЕНТАМ В РУБЛЯХ И В ИНОСТРАННОЙ ВАЛЮТЕ,  
В РАЗРЕЗЕ СУБЪЕКТОВ РОССИЙСКОЙ ФЕДЕРАЦИИ  
(МЛН РУБ.)

	2020 г.												2021 г.	
	Январь	Февраль	Март	Апрель	Май	Июнь	Июль	Август	Сентябрь	Октябрь	Ноябрь	Декабрь	Январь	Февраль
<b>РОССИЙСКАЯ ФЕДЕРАЦИЯ</b>	<b>200 426</b>	<b>282 891</b>	<b>329 409</b>	<b>217 725</b>	<b>214 907</b>	<b>300 559</b>	<b>383 446</b>	<b>413 225</b>	<b>503 631</b>	<b>546 350</b>	<b>491 316</b>	<b>560 112</b>	<b>259 497</b>	<b>403 254</b>
ЦЕНТРАЛЬНЫЙ ФЕДЕРАЛЬНЫЙ ОКРУГ	68 557	98 444	114 871	60 693	61 415	93 780	126 022	137 467	168 252	181 560	166 692	187 034	89 903	141 120
Белгородская область	1 397	1 949	2 306	1 798	1 871	2 506	3 226	3 413	3 742	4 076	3 681	3 974	1 928	2 871
Брянская область	1 092	1 589	1 785	1 109	1 147	1 809	2 238	2 538	3 061	3 042	2 548	2 840	1 196	1 871
Владимирская область	1 329	1 891	2 255	1 301	1 513	2 008	2 678	3 036	3 633	3 787	3 247	3 740	1 649	2 784
Воронежская область	2 480	3 238	4 026	3 055	2 874	3 917	5 040	5 340	6 259	6 827	5 850	6 574	3 189	4 777
Ивановская область	848	1 061	1 237	869	845	1 208	1 523	1 752	2 089	2 209	1 910	2 170	1 035	1 556
Калужская область	1 434	2 283	2 574	1 530	1 413	2 149	2 711	2 955	3 611	3 776	3 479	3 782	1 829	2 849
Костромская область	652	876	990	673	651	1 012	1 150	1 263	1 595	1 553	1 453	1 616	764	1 127
Курская область	1 064	1 646	1 759	1 197	1 106	1 627	2 367	2 320	2 856	2 716	2 268	2 635	1 371	1 787
Липецкая область	1 108	1 509	1 625	1 171	1 111	1 697	2 320	2 435	2 812	3 084	2 632	3 038	1 285	2 017
Московская область	18 337	25 272	29 738	15 127	14 564	23 289	31 441	33 960	42 202	44 692	41 998	46 691	22 894	35 506
Орловская область	938	1 154	1 366	965	1 021	1 258	1 761	1 695	2 117	2 177	2 000	2 303	1 187	1 516
Рязанская область	1 399	1 906	2 213	1 596	1 549	2 002	2 724	3 097	3 128	3 848	3 261	3 692	1 568	2 499
Смоленская область	893	1 332	1 477	1 119	1 010	1 373	1 804	2 020	2 462	2 434	2 305	2 595	1 137	1 812
Тамбовская область	982	1 300	1 560	950	920	1 329	1 815	1 884	2 410	2 440	2 189	2 261	1 191	1 675
Тверская область	1 358	2 175	2 236	1 656	1 692	2 274	3 060	3 367	3 994	4 390	3 557	3 785	1 826	3 039
Тульская область	1 882	2 632	2 647	1 744	1 830	2 498	3 331	3 583	4 117	4 782	4 201	4 305	2 137	3 214
Ярославская область	1 241	1 714	2 001	1 294	1 387	2 048	2 462	2 477	3 115	3 253	2 654	3 024	1 435	2 297
г. Москва	30 121	44 917	53 077	23 537	24 912	39 773	54 368	60 332	75 047	82 473	77 458	88 010	42 282	67 923
<b>СЕВЕРО-ЗАПАДНЫЙ ФЕДЕРАЛЬНЫЙ ОКРУГ</b>	<b>26 715</b>	<b>37 477</b>	<b>42 356</b>	<b>25 651</b>	<b>28 774</b>	<b>39 115</b>	<b>47 747</b>	<b>51 175</b>	<b>63 829</b>	<b>68 498</b>	<b>60 819</b>	<b>69 132</b>	<b>34 114</b>	<b>50 428</b>
Республика Карелия	775	1 142	1 199	836	1 030	1 334	1 525	1 532	2 174	2 432	2 043	2 097	888	1 313
Республика Коми	1 313	1 598	1 870	1 060	1 463	1 992	2 809	3 092	3 249	3 709	3 025	3 255	1 403	2 170
Архангельская область	1 837	2 444	2 732	1 822	2 191	2 818	3 599	3 529	4 774	4 684	4 178	4 779	2 111	3 391
в том числе Ненецкий автономный округ	69	66	94	74	60	128	173	143	134	133	116	205	123	155
Вологодская область	1 505	2 100	2 493	1 793	1 562	2 181	2 776	2 755	3 572	3 932	3 227	3 836	1 606	2 653
Калининградская область	1 316	1 739	1 992	1 323	1 724	2 054	2 505	2 985	3 516	3 479	3 186	3 257	1 535	2 476
Ленинградская область	3 452	4 542	5 444	3 462	3 712	4 957	5 775	6 299	8 056	8 571	7 815	8 793	4 322	6 452
Мурманская область	939	1 275	1 510	979	1 375	1 916	2 256	2 422	2 898	2 938	2 448	2 610	1 275	1 854
Новгородская область	666	881	1 030	762	820	1 038	1 220	1 274	1 690	1 763	1 526	1 649	667	1 067
Псковская область	607	750	894	670	579	888	1 111	1 233	1 563	1 611	1 206	1 438	721	1 032
г. Санкт-Петербург	14 306	21 007	23 192	12 944	14 316	19 937	24 171	26 055	32 338	35 379	32 164	37 418	19 586	28 020

ПРОДОЛЖЕНИЕ ТАБЛ. 16

	2020 г.												2021 г.	
	Январь	Февраль	Март	Апрель	Май	Июнь	Июль	Август	Сентябрь	Октябрь	Ноябрь	Декабрь	Январь	Февраль
ЮЖНЫЙ ФЕДЕРАЛЬНЫЙ ОКРУГ	14 006	19 003	22 111	14 254	16 569	23 291	27 859	29 127	36 106	38 207	35 071	39 121	18 878	28 706
Республика Адыгея (Адыгея)	264	350	398	337	271	394	550	594	767	746	766	845	415	561
Республика Калмыкия	421	443	525	316	304	523	731	806	1 005	1 031	923	971	467	637
Республика Крым	590	1 011	1 140	699	700	1 351	1 347	1 680	1 739	1 878	2 095	2 080	989	1 581
Краснодарский край	5 181	6 936	8 376	5 272	6 901	8 652	10 170	10 380	13 502	15 134	13 911	15 747	7 777	11 561
Астраханская область	855	1 279	1 513	960	955	1 614	1 808	1 698	2 169	2 526	2 170	2 295	1 057	1 635
Волгоградская область	2 400	3 103	3 865	2 463	2 641	3 737	4 531	4 844	5 888	5 969	5 227	5 828	2 522	4 194
Ростовская область	4 096	5 518	6 091	4 024	4 589	6 553	8 257	8 609	10 350	10 277	9 228	10 631	5 303	7 909
г. Севастополь	200	362	202	183	207	468	465	518	686	645	751	724	348	627
СЕВЕРО-КАВКАЗСКИЙ ФЕДЕРАЛЬНЫЙ ОКРУГ	4 185	5 527	5 734	4 258	4 386	6 424	8 097	8 714	10 555	11 879	10 907	12 746	6 257	9 361
Республика Дагестан	902	1 013	1 093	710	594	1 052	1 417	1 451	1 793	2 328	2 121	2 783	1 238	1 975
Республика Ингушетия	53	80	37	29	25	93	68	97	147	139	130	190	89	97
Кабардино-Балкарская Республика	326	568	569	449	439	722	821	927	963	1 142	1 023	1 076	581	842
Карачаево-Черкесская Республика	209	282	300	268	199	331	443	520	581	715	554	717	323	479
Республика Северная Осетия – Алания	494	567	595	433	501	578	750	750	1 031	1 061	1 120	1 098	604	1 016
Чеченская Республика	195	260	266	198	200	250	327	412	559	771	658	1 326	608	862
Ставропольский край	2 005	2 759	2 874	2 171	2 429	3 401	4 271	4 556	5 482	5 723	5 302	5 556	2 815	4 091
ПРИВОЛЖСКИЙ ФЕДЕРАЛЬНЫЙ ОКРУГ	35 747	49 067	58 670	42 764	40 255	55 051	69 585	76 372	93 663	101 225	88 889	104 024	44 577	69 581
Республика Башкортостан	5 935	7 604	9 368	6 937	6 264	8 905	10 535	11 961	15 152	15 550	13 436	15 213	7 073	11 140
Республика Марий Эл	630	961	1 076	891	727	907	1 305	1 298	1 840	1 869	1 790	1 923	808	1 292
Республика Мордовия	731	1 090	1 186	781	766	1 038	1 501	1 690	2 058	2 296	1 900	2 096	1 037	1 678
Республика Татарстан (Татарстан)	5 791	8 875	10 421	7 635	7 243	9 032	11 522	12 867	15 172	17 282	15 292	19 532	8 122	11 310
Удмуртская Республика	1 830	2 410	2 862	2 798	2 377	3 182	3 970	4 105	5 278	5 630	4 910	6 133	2 687	4 121
Чувашская Республика – Чувашия	1 846	2 471	2 820	1 805	1 912	2 693	3 473	3 798	4 721	5 011	4 382	5 209	2 158	3 508
Пермский край	3 635	4 613	5 580	3 875	3 749	5 494	6 727	7 512	9 264	9 223	8 469	9 260	3 963	6 401
Кировская область	1 471	1 975	2 224	1 909	1 737	2 336	2 931	3 154	3 867	4 194	3 610	4 050	1 694	2 716
Нижегородская область	3 503	4 974	6 023	4 038	3 736	5 300	6 715	7 662	9 178	10 086	8 582	9 976	4 295	7 113
Оренбургская область	2 014	3 004	3 428	2 771	2 825	3 669	4 802	4 870	5 820	6 425	5 566	6 613	2 826	4 332
Пензенская область	1 356	1 818	1 975	1 438	1 341	1 834	2 793	2 834	3 654	4 151	3 671	4 228	1 796	2 439
Самарская область	3 353	4 514	5 888	3 878	3 874	5 108	6 432	7 299	8 720	9 476	8 295	9 947	3 965	6 732
Саратовская область	2 281	3 189	3 867	2 411	2 341	3 537	4 312	4 899	5 736	6 602	5 791	6 314	2 623	4 278
Ульяновская область	1 370	1 570	1 951	1 596	1 363	2 017	2 567	2 422	3 203	3 431	3 195	3 530	1 530	2 521

ОКОНЧАНИЕ ТАБЛ. 16

	2020 г.												2021 г.	
	Январь	Февраль	Март	Апрель	Май	Июнь	Июль	Август	Сентябрь	Октябрь	Ноябрь	Декабрь	Январь	Февраль
УРАЛЬСКИЙ ФЕДЕРАЛЬНЫЙ ОКРУГ	18 253	26 159	30 972	23 931	23 322	30 602	38 059	41 565	48 579	54 601	47 102	55 213	24 371	37 974
Курганская область	854	1 105	1 318	1 062	1 046	1 235	1 623	1 627	2 090	2 411	1 853	2 076	885	1 552
Свердловская область	5 833	8 382	10 143	8 319	7 246	9 638	11 534	13 295	15 336	17 691	15 349	18 051	7 817	12 502
Тюменская область	8 076	11 498	13 811	9 858	10 776	13 941	17 971	18 559	21 582	24 497	20 930	24 188	10 750	16 368
в том числе Ханты-Мансийский автономный округ – Югра	3 835	5 572	6 757	5 300	5 473	6 985	9 014	9 311	11 191	12 662	10 525	12 058	5 243	8 018
в том числе Ямало-Ненецкий автономный округ	1 481	2 139	2 524	1 812	1 935	2 860	3 879	3 994	4 078	4 020	3 608	4 134	1 802	2 799
Челябинская область	3 491	5 173	5 700	4 692	4 254	5 788	6 932	8 084	9 570	10 003	8 971	10 898	4 919	7 552
СИБИРСКИЙ ФЕДЕРАЛЬНЫЙ ОКРУГ	20 314	27 821	33 780	28 496	24 865	32 865	42 082	44 743	53 953	59 821	53 341	59 259	25 136	41 619
Республика Алтай	95	106	168	111	134	180	292	191	256	346	252	303	102	169
Республика Тыва	327	413	407	333	251	366	511	590	795	820	764	805	425	575
Республика Хакасия	571	726	746	607	586	770	991	1 231	1 286	1 673	1 292	1 394	607	1 099
Алтайский край	1 905	2 834	3 782	3 347	3 001	4 050	4 865	4 936	5 717	6 612	6 002	6 357	2 506	4 515
Красноярский край	4 081	5 577	6 729	5 027	4 613	6 585	8 469	9 061	10 973	12 277	10 239	11 406	5 108	7 881
Иркутская область	2 735	3 503	4 225	3 797	3 072	4 528	5 083	5 623	7 111	7 165	7 011	7 570	3 257	5 288
Кемеровская область	2 451	3 454	4 148	3 806	3 020	4 165	5 337	5 544	6 754	7 440	6 448	7 141	3 129	5 269
Новосибирская область	4 500	6 381	7 795	6 816	5 794	6 772	9 054	9 506	11 770	13 468	12 660	13 912	5 951	9 905
Омская область	2 347	3 248	3 784	2 963	2 816	3 489	4 677	5 220	6 039	6 336	5 338	6 630	2 695	4 488
Томская область	1 302	1 579	1 996	1 688	1 578	1 961	2 804	2 842	3 252	3 686	3 336	3 741	1 356	2 431
ДАЛЬНЕВОСТОЧНЫЙ ФЕДЕРАЛЬНЫЙ ОКРУГ	12 649	19 391	20 915	17 679	15 320	19 432	23 994	24 063	28 693	30 557	28 495	33 583	16 260	24 465
Республика Бурятия	1 104	1 647	1 574	1 057	994	1 457	1 647	1 690	2 290	2 340	2 133	2 259	1 145	1 666
Республика Саха (Якутия)	2 138	3 870	4 290	3 067	2 617	2 925	3 979	4 331	4 932	5 286	4 797	5 070	2 621	3 897
Забайкальский край	1 083	1 540	1 623	1 616	1 207	1 606	1 948	1 980	2 651	2 605	2 263	2 484	1 315	1 928
Камчатский край	469	667	866	675	637	801	1 100	1 051	1 210	1 344	1 474	1 593	784	1 104
Приморский край	2 994	4 842	5 164	4 051	3 764	4 770	5 345	5 411	6 144	6 662	5 980	8 336	3 925	6 187
Хабаровский край	2 122	3 053	3 357	2 801	2 763	3 619	4 505	4 219	5 139	5 458	5 509	6 192	2 989	4 121
Амурская область	1 085	1 638	1 766	2 109	1 333	1 500	2 218	2 139	2 529	2 887	2 681	3 300	1 424	2 352
Магаданская область	317	378	466	346	328	502	645	682	843	941	788	1 211	576	744
Сахалинская область	1 076	1 444	1 473	1 614	1 350	1 786	2 003	2 005	2 369	2 440	2 322	2 567	1 116	2 059
Еврейская автономная область	177	199	262	199	219	222	260	265	249	302	274	314	185	218
Чукотский автономный округ	84	113	74	144	108	242	343	290	336	292	274	259	179	189

Табл. 17

ОБЪЕМ ИЖК ПО ДДУ, ПРЕДОСТАВЛЕННЫХ ФИЗИЧЕСКИМ ЛИЦАМ – РЕЗИДЕНТАМ В РУБЛЯХ,  
В РАЗРЕЗЕ СУБЪЕКТОВ РОССИЙСКОЙ ФЕДЕРАЦИИ  
(млн руб.)

	2020 г.												2021 г.	
	Январь	Февраль	Март	Апрель	Май	Июнь	Июль	Август	Сентябрь	Октябрь	Ноябрь	Декабрь	Январь	Февраль
<b>РОССИЙСКАЯ ФЕДЕРАЦИЯ</b>	<b>67 564</b>	<b>89 882</b>	<b>100 732</b>	<b>54 967</b>	<b>79 950</b>	<b>112 637</b>	<b>145 134</b>	<b>158 610</b>	<b>177 774</b>	<b>187 834</b>	<b>155 242</b>	<b>167 943</b>	<b>91 352</b>	<b>135 110</b>
ЦЕНТРАЛЬНЫЙ ФЕДЕРАЛЬНЫЙ ОКРУГ	27 241	35 727	40 622	18 572	26 399	37 532	52 477	57 496	64 920	69 465	60 941	64 349	36 789	55 493
Белгородская область	305	415	438	275	508	700	830	1 022	1 106	1 029	969	982	515	784
Брянская область	355	451	575	286	477	742	934	1 140	1 300	1 131	860	914	531	612
Владимирская область	428	510	670	334	539	702	981	1 205	1 130	1 189	935	1 008	501	833
Воронежская область	870	959	1 176	702	1 090	1 497	2 144	2 157	2 320	2 469	1 782	2 079	1 137	1 670
Ивановская область	179	209	210	172	253	293	555	578	594	623	549	662	297	386
Калужская область	510	739	789	366	554	855	973	1 006	1 141	1 156	946	1 003	684	965
Костромская область	169	205	220	164	172	356	371	379	491	438	384	381	226	244
Курская область	288	409	463	272	294	509	588	752	781	853	612	775	430	426
Липецкая область	302	400	406	231	400	600	802	824	872	936	774	896	357	631
Московская область	7 221	9 023	10 484	4 449	6 317	8 803	12 597	13 537	15 279	15 679	14 436	14 875	9 544	13 786
Орловская область	355	326	475	385	492	566	681	684	841	789	659	842	489	586
Рязанская область	545	678	767	572	752	956	1 340	1 448	1 405	1 619	1 327	1 592	693	1 004
Смоленская область	349	406	457	264	437	484	683	860	882	773	784	744	401	576
Тамбовская область	304	388	404	182	293	438	569	597	643	704	743	612	418	495
Тверская область	337	578	549	295	610	819	986	1 151	1 085	1 239	947	903	541	783
Тульская область	578	660	727	390	747	788	1 166	1 298	1 362	1 687	1 242	1 154	792	928
Ярославская область	387	436	598	315	513	705	935	940	1 025	956	610	731	388	661
г. Москва	13 759	18 934	21 214	8 918	11 950	17 718	25 341	27 920	32 662	36 197	32 382	34 194	18 844	30 124
<b>СЕВЕРО-ЗАПАДНЫЙ ФЕДЕРАЛЬНЫЙ ОКРУГ</b>	<b>11 013</b>	<b>14 684</b>	<b>16 043</b>	<b>8 762</b>	<b>13 795</b>	<b>18 592</b>	<b>22 778</b>	<b>24 247</b>	<b>26 940</b>	<b>27 832</b>	<b>21 758</b>	<b>24 296</b>	<b>14 099</b>	<b>19 715</b>
Республика Карелия	280	375	423	302	493	657	770	731	888	993	805	658	278	297
Республика Коми	365	322	484	236	526	637	1 008	1 383	1 277	1 310	872	839	487	536
Архангельская область	611	762	802	484	935	990	1 388	1 434	1 746	1 592	1 279	1 375	741	1 066
в том числе Ненецкий автономный округ	17	33	31	25	29	49	90	63	51	54	38	60	40	60
Вологодская область	448	566	682	340	610	833	995	1 063	1 220	1 360	905	1 032	405	684
Калининградская область	457	591	650	377	728	921	1 114	1 410	1 516	1 363	1 057	1 061	498	832
Ленинградская область	1 376	1 680	2 105	1 147	1 811	2 338	2 875	2 860	3 133	3 537	2 618	3 053	1 754	2 574
Мурманская область	359	444	509	344	648	947	1 108	1 132	1 417	1 244	957	888	480	712
Новгородская область	176	223	274	146	301	388	393	462	505	478	441	442	140	351
Псковская область	222	227	291	202	260	388	481	497	570	577	448	409	277	378
г. Санкт-Петербург	6 721	9 495	9 823	5 184	7 483	10 495	12 645	13 275	14 669	15 377	12 376	14 540	9 039	12 284

ПРОДОЛЖЕНИЕ ТАБЛ. 17

	2020 г.												2021 г.	
	Январь	Февраль	Март	Апрель	Май	Июнь	Июль	Август	Сентябрь	Октябрь	Ноябрь	Декабрь	Январь	Февраль
ЮЖНЫЙ ФЕДЕРАЛЬНЫЙ ОКРУГ	4 728	6 054	7 044	3 668	6 550	9 590	11 585	11 801	13 444	13 996	12 377	12 063	6 622	9 732
Республика Адыгея (Адыгея)	83	110	144	72	73	165	199	233	207	212	255	234	146	125
Республика Калмыкия	135	173	251	83	133	254	355	350	414	392	275	257	235	255
Республика Крым	192	264	279	173	180	553	618	748	908	862	983	750	374	565
Краснодарский край	1 841	2 469	2 903	1 534	2 828	3 914	4 746	4 761	5 702	6 012	5 543	5 385	2 904	4 256
Астраханская область	223	270	348	175	346	440	508	460	613	758	585	517	317	354
Волгоградская область	746	810	992	568	895	1 286	1 549	1 728	1 682	1 685	1 432	1 488	669	1 172
Ростовская область	1 444	1 874	2 081	1 029	2 026	2 760	3 413	3 259	3 585	3 848	2 961	3 180	1 858	2 783
г. Севастополь	64	84	46	34	70	219	198	263	333	227	343	252	118	222
СЕВЕРО-КАВКАЗСКИЙ ФЕДЕРАЛЬНЫЙ ОКРУГ	1 154	1 261	1 236	711	1 447	2 041	2 529	2 752	2 908	3 086	2 552	2 694	1 358	2 399
Республика Дагестан	236	198	217	75	155	328	434	454	531	629	542	697	325	572
Республика Ингушетия	32	13	11	10	12	50	10	30	54	38	18	14	17	34
Кабардино-Балкарская Республика	61	129	139	70	156	159	227	296	216	246	178	159	65	146
Карачаево-Черкесская Республика	57	56	29	28	70	89	108	135	97	158	79	142	47	96
Республика Северная Осетия – Алания	161	135	156	68	187	240	288	271	358	310	301	242	170	262
Чеченская Республика	20	47	27	16	38	33	33	109	111	58	39	95	36	84
Ставропольский край	586	684	658	444	830	1 142	1 429	1 457	1 540	1 646	1 395	1 344	698	1 205
ПРИВОЛЖСКИЙ ФЕДЕРАЛЬНЫЙ ОКРУГ	9 415	12 356	14 780	9 177	13 168	18 796	23 653	26 698	29 326	31 223	24 610	27 202	13 250	19 294
Республика Башкортостан	1 563	1 778	2 456	1 494	2 120	2 850	3 338	4 152	4 476	4 598	3 604	3 472	2 026	2 711
Республика Марий Эл	136	246	255	172	225	287	408	406	598	627	511	374	166	281
Республика Мордовия	195	317	345	179	257	362	481	546	569	694	594	558	341	586
Республика Татарстан (Татарстан)	1 365	2 309	2 642	1 832	2 347	3 141	3 947	4 657	4 714	5 396	3 744	4 968	2 161	2 849
Удмуртская Республика	491	613	902	783	942	1 452	1 620	1 626	2 052	2 162	1 697	2 155	892	1 286
Чувашская Республика – Чувашия	727	860	1 100	527	926	1 380	1 813	1 989	2 033	2 182	1 806	2 159	893	1 520
Пермский край	1 112	1 236	1 401	804	1 260	2 074	2 591	2 873	3 329	3 038	2 707	2 642	1 208	1 800
Кировская область	380	437	437	368	513	790	996	996	1 164	1 177	788	973	444	589
Нижегородская область	844	1 263	1 425	698	1 121	1 543	2 105	2 462	2 590	3 128	2 260	2 573	1 349	2 105
Оренбургская область	409	623	645	405	752	1 109	1 240	1 401	1 366	1 433	1 138	1 278	780	1 006
Пензенская область	497	626	622	372	554	749	1 216	1 182	1 485	1 632	1 410	1 497	813	943
Самарская область	784	954	1 270	684	961	1 371	1 793	2 240	2 414	2 481	2 158	2 180	1 004	1 838
Саратовская область	492	720	782	473	681	909	1 234	1 346	1 641	1 740	1 401	1 348	725	1 077
Ульяновская область	418	372	498	386	510	778	871	822	896	935	792	1 022	449	701

ОКОНЧАНИЕ ТАБЛ. 17

	2020 г.												2021 г.	
	Январь	Февраль	Март	Апрель	Май	Июнь	Июль	Август	Сентябрь	Октябрь	Ноябрь	Декабрь	Январь	Февраль
УРАЛЬСКИЙ ФЕДЕРАЛЬНЫЙ ОКРУГ	4 508	5 743	7 059	4 854	6 776	10 072	12 725	14 958	15 927	16 664	12 578	14 052	7 187	10 328
Курганская область	157	174	265	162	309	342	414	383	388	645	395	407	221	350
Свердловская область	1 795	2 093	2 687	1 960	2 346	3 610	4 412	5 415	5 611	6 014	4 632	5 195	2 732	3 927
Тюменская область	1 858	2 604	3 101	1 907	3 169	4 522	6 049	6 779	7 544	7 733	5 678	6 237	3 131	4 583
в том числе Ханты-Мансийский автономный округ – Югра	801	1 129	1 374	874	1 450	1 992	2 675	3 152	3 641	3 506	2 515	2 921	1 403	2 204
в том числе Ямало-Ненецкий автономный округ	399	580	726	491	699	1 120	1 495	1 716	1 688	1 492	1 190	1 270	661	882
Челябинская область	698	872	1 006	825	952	1 598	1 851	2 381	2 383	2 272	1 874	2 212	1 104	1 467
СИБИРСКИЙ ФЕДЕРАЛЬНЫЙ ОКРУГ	4 669	5 992	7 188	4 945	6 968	9 912	12 408	13 529	16 150	17 317	12 895	13 541	6 590	10 526
Республика Алтай	21	12	20	12	33	63	64	23	67	56	49	39	10	24
Республика Тыва	22	94	43	26	41	26	75	85	86	84	75	70	31	44
Республика Хакасия	105	136	97	88	159	184	211	310	315	530	278	228	150	279
Алтайский край	448	672	910	762	1 125	1 750	1 798	1 795	1 781	2 179	1 633	1 829	805	1 350
Красноярский край	1 067	1 348	1 568	1 023	1 388	2 211	3 093	3 298	3 845	4 382	2 847	3 065	1 528	2 105
Иркутская область	604	627	702	450	762	1 055	1 158	1 337	1 486	1 625	1 470	1 359	699	970
Кемеровская область	558	778	891	685	845	1 125	1 530	1 768	1 967	2 027	1 519	1 617	803	1 377
Новосибирская область	1 278	1 674	2 074	1 399	1 831	2 592	3 138	3 350	4 688	4 463	3 703	3 790	1 926	3 206
Омская область	399	522	595	339	582	609	932	1 051	1 311	1 417	922	1 120	432	875
Томская область	166	129	288	160	201	297	409	511	603	553	400	424	206	297
ДАЛЬНЕВОСТОЧНЫЙ ФЕДЕРАЛЬНЫЙ ОКРУГ	4 835	8 064	6 759	4 279	4 848	6 102	6 979	7 128	8 158	8 251	7 530	9 745	5 456	7 624
Республика Бурятия	523	875	603	276	278	516	437	456	587	601	475	582	363	372
Республика Саха (Якутия)	1 078	2 306	2 129	1 274	929	886	1 224	1 407	1 367	1 376	1 328	1 583	1 168	1 351
Забайкальский край	372	552	373	236	298	440	489	436	563	585	440	580	428	554
Камчатский край	96	152	237	134	228	240	377	465	419	454	431	493	263	357
Приморский край	1 214	1 912	1 733	1 009	1 274	1 627	1 539	1 568	1 921	1 850	1 866	3 079	1 431	2 350
Хабаровский край	724	939	672	431	747	1 099	1 383	1 185	1 391	1 580	1 551	1 781	910	1 082
Амурская область	267	442	325	250	286	292	403	385	614	592	482	624	365	589
Магаданская область	92	100	109	119	102	189	247	273	364	358	181	300	181	242
Сахалинская область	418	702	514	487	614	666	693	784	743	693	662	588	256	648
Еврейская автономная область	42	40	43	30	45	52	36	47	58	57	48	74	35	28
Чукотский автономный округ	7	43	21	34	46	93	151	123	133	106	66	59	56	50



Табл. 18

ЗАДОЛЖЕННОСТЬ ПО ИЖК, ПРЕДОСТАВЛЕННЫМ ФИЗИЧЕСКИМ ЛИЦАМ – РЕЗИДЕНТАМ В РУБЛЯХ И В ИНОСТРАННОЙ ВАЛЮТЕ,  
В РАЗРЕЗЕ СУБЪЕКТОВ РОССИЙСКОЙ ФЕДЕРАЦИИ

(МЛН РУБ.)

	2020 г.												2021 г.		
	01.01	01.02	01.03	01.04	01.05	01.06	01.07	01.08	01.09	01.10	01.11	01.12	01.01	01.02	01.03
<b>РОССИЙСКАЯ ФЕДЕРАЦИЯ</b>	<b>7 636 868</b>	<b>7 693 657</b>	<b>7 821 115</b>	<b>7 947 924</b>	<b>8 011 095</b>	<b>8 082 000</b>	<b>8 196 367</b>	<b>8 378 043</b>	<b>8 578 809</b>	<b>8 842 007</b>	<b>9 125 465</b>	<b>9 150 901</b>	<b>9 289 263</b>	<b>9 373 306</b>	<b>9 556 754</b>
ЦЕНТРАЛЬНЫЙ ФЕДЕРАЛЬНЫЙ ОКРУГ	2 376 749	2 400 596	2 451 903	2 500 425	2 512 339	2 530 681	2 563 643	2 626 077	2 694 961	2 785 014	2 880 889	2 911 718	2 959 910	2 991 763	3 058 895
Белгородская область	48 891	49 251	50 036	51 021	51 758	52 481	53 555	55 347	57 374	59 525	61 844	62 580	64 055	64 767	66 125
Брянская область	42 425	42 532	43 038	43 649	43 885	44 138	44 792	45 816	47 110	48 746	50 323	50 609	51 226	51 447	52 137
Владимирская область	52 368	52 355	52 921	53 605	53 902	54 221	54 898	56 098	57 507	59 277	61 162	61 269	62 289	62 650	63 862
Воронежская область	96 016	96 774	98 144	99 707	100 906	101 995	103 736	106 256	108 989	112 140	115 736	114 976	116 403	117 444	119 534
Ивановская область	31 315	31 418	31 598	31 913	32 135	32 318	32 656	33 209	34 076	35 181	36 245	36 287	36 802	37 074	37 669
Калужская область	62 401	62 674	63 646	64 653	65 131	65 448	66 215	67 413	68 780	70 499	72 270	72 885	73 669	74 103	75 289
Костромская область	23 417	23 618	23 889	24 210	24 405	24 582	24 975	25 404	25 981	26 811	27 506	27 719	28 004	28 201	28 660
Курская область	40 937	41 115	41 682	42 306	42 541	42 813	43 354	44 363	45 423	46 844	48 173	47 729	48 313	48 718	49 221
Липецкая область	40 204	40 386	40 910	41 449	41 732	42 067	42 714	43 823	45 121	46 624	48 328	48 461	49 454	49 741	50 548
Московская область	660 770	669 017	684 043	698 088	701 777	706 360	714 167	729 910	746 209	768 426	791 290	799 160	810 120	818 348	835 786
Орловская область	30 522	30 656	30 998	31 376	31 642	32 004	32 359	33 160	33 842	34 902	35 954	36 116	36 912	37 284	37 891
Рязанская область	54 382	54 665	55 424	56 206	56 729	57 185	57 715	59 028	60 612	62 075	64 050	64 208	65 257	65 592	66 550
Смоленская область	40 300	40 297	40 703	41 140	41 324	41 551	41 990	42 588	43 468	44 692	45 859	46 084	46 685	46 860	47 568
Тамбовская область	35 214	35 365	35 644	36 192	36 509	36 768	37 173	38 009	38 926	40 128	41 304	41 386	41 942	42 253	42 932
Тверская область	62 524	62 604	63 381	64 027	64 408	64 865	65 636	67 006	68 617	70 673	72 844	72 888	73 380	73 773	75 162
Тульская область	64 750	65 303	66 389	67 243	67 556	68 014	68 832	70 402	72 129	74 172	76 594	76 452	77 002	77 581	78 877
Ярославская область	47 664	47 990	48 749	49 497	49 740	50 230	50 986	52 118	53 221	54 653	56 394	56 061	56 548	56 878	57 883
г. Москва	942 651	954 575	980 708	1 004 144	1 006 260	1 013 640	1 027 890	1 056 126	1 087 576	1 129 647	1 175 016	1 196 846	1 221 850	1 239 048	1 273 200
<b>СЕВЕРО-ЗАПАДНЫЙ ФЕДЕРАЛЬНЫЙ ОКРУГ</b>	<b>956 484</b>	<b>965 024</b>	<b>982 017</b>	<b>997 460</b>	<b>1 003 227</b>	<b>1 013 845</b>	<b>1 031 000</b>	<b>1 054 757</b>	<b>1 079 438</b>	<b>1 111 602</b>	<b>1 147 289</b>	<b>1 148 670</b>	<b>1 165 891</b>	<b>1 177 409</b>	<b>1 200 473</b>
Республика Карелия	32 463	32 586	33 015	33 416	33 670	34 081	34 610	35 295	36 050	37 178	38 531	38 171	38 689	38 791	39 221
Республика Коми	59 077	59 176	59 443	59 796	59 835	60 142	60 764	61 968	63 561	65 108	66 943	67 106	67 091	67 121	67 637
Архангельская область	71 184	71 421	72 276	73 122	73 561	74 388	75 478	77 142	78 661	81 024	83 397	82 614	84 216	84 754	86 161
в том числе Ненецкий автономный округ	3 844	3 847	3 840	3 858	3 866	3 882	3 933	4 033	4 059	4 111	4 163	4 144	4 208	4 263	4 341
Вологодская область	53 619	53 965	54 776	55 783	56 322	56 708	57 440	58 680	59 913	61 736	63 585	62 703	64 089	64 489	65 605
Калининградская область	47 689	48 158	49 024	49 731	50 156	50 971	53 371	54 744	56 283	58 114	59 864	59 602	60 556	61 071	62 242
Ленинградская область	123 325	124 531	126 336	128 780	130 147	131 942	134 371	137 634	141 019	145 181	149 799	150 453	152 935	154 604	157 910
Мурманская область	39 936	39 969	40 242	40 633	40 682	41 171	41 920	43 072	44 333	45 877	47 474	47 789	48 368	48 604	49 250
Новгородская область	24 597	24 774	25 111	25 482	25 753	26 080	26 437	26 969	27 509	28 310	29 228	29 053	29 390	29 479	29 827
Псковская область	22 200	22 353	22 522	22 788	23 011	23 082	23 466	23 920	24 538	25 454	26 293	26 226	26 700	26 877	27 268
г. Санкт-Петербург	482 393	488 090	499 273	507 929	510 089	515 282	523 142	535 334	547 570	563 618	582 175	584 954	593 857	601 618	615 351

ПРОДОЛЖЕНИЕ ТАБЛ. 18

	2020 г.												2021 г.		
	01.01	01.02	01.03	01.04	01.05	01.06	01.07	01.08	01.09	01.10	01.11	01.12	01.01	01.02	01.03
ЮЖНЫЙ ФЕДЕРАЛЬНЫЙ ОКРУГ	557 456	561 506	570 162	579 153	583 827	591 254	602 156	616 299	631 203	650 991	672 322	679 750	692 741	700 542	714 919
Республика Адыгея (Адыгея)	12 368	12 418	12 567	12 761	12 934	12 997	13 151	13 407	13 780	14 277	14 718	14 892	15 261	15 490	15 777
Республика Калмыкия	14 034	14 155	14 311	14 488	14 586	14 645	14 840	15 194	15 660	16 244	16 801	17 171	17 581	17 790	18 032
Республика Крым	14 342	14 592	15 231	15 807	16 135	16 461	17 323	18 218	19 336	20 538	21 845	23 210	24 419	25 028	25 982
Краснодарский край	217 947	219 591	223 327	227 053	228 858	232 604	237 069	242 456	247 778	255 846	264 793	268 523	274 290	278 132	284 400
Астраханская область	38 587	38 729	39 210	39 762	40 035	40 314	40 967	41 707	42 337	43 402	44 724	45 003	45 247	45 461	46 128
Волгоградская область	88 981	89 692	90 495	91 897	92 535	93 502	94 947	96 810	99 122	101 820	104 632	104 359	105 584	105 980	107 691
Ростовская область	165 887	167 021	169 381	171 530	172 796	174 665	177 512	181 827	186 152	191 306	196 793	197 987	201 305	203 334	207 182
г. Севастополь	5 311	5 308	5 640	5 856	5 947	6 066	6 346	6 680	7 038	7 559	8 015	8 605	9 054	9 327	9 727
СЕВЕРО-КАВКАЗСКИЙ ФЕДЕРАЛЬНЫЙ ОКРУГ	171 534	172 411	174 044	175 643	177 012	178 716	181 229	184 927	189 165	194 781	201 468	204 291	209 053	211 494	215 796
Республика Дагестан	27 628	27 795	27 835	28 150	28 291	28 361	28 799	29 477	30 323	31 248	32 704	33 856	35 139	35 863	36 964
Республика Ингушетия	1 267	1 305	1 373	1 378	1 397	1 445	1 511	1 540	1 569	1 674	1 751	1 821	1 891	1 922	1 922
Кабардино-Балкарская Республика	17 505	17 553	17 799	17 935	18 086	18 251	18 593	19 008	19 516	19 972	20 606	20 857	21 301	21 530	21 936
Карачаево-Черкесская Республика	10 170	10 225	10 328	10 397	10 528	10 590	10 753	10 951	11 244	11 540	11 990	12 176	12 540	12 701	12 958
Республика Северная Осетия – Алания	18 784	18 957	19 129	19 299	19 375	19 673	19 800	20 108	20 390	20 887	21 493	21 780	22 083	22 339	22 862
Чеченская Республика	5 748	5 798	5 936	6 103	6 219	6 508	6 675	6 796	6 832	7 211	7 747	8 082	8 879	9 060	9 350
Ставропольский край	90 431	90 778	91 645	92 381	93 115	93 888	95 098	97 047	99 291	102 250	105 177	105 718	107 219	108 079	109 804
ПРИВОЛЖСКИЙ ФЕДЕРАЛЬНЫЙ ОКРУГ	1 419 131	1 426 435	1 443 858	1 464 223	1 477 793	1 489 664	1 508 693	1 538 767	1 574 008	1 621 861	1 672 794	1 671 193	1 697 451	1 709 093	1 737 813
Республика Башкортостан	217 478	219 011	221 907	225 461	227 749	229 626	232 949	237 823	243 207	251 261	258 637	258 453	261 854	264 103	268 966
Республика Марий Эл	30 135	30 065	30 343	30 669	31 009	31 204	31 405	31 813	32 253	33 213	34 092	34 082	34 223	34 393	34 812
Республика Мордовия	34 262	34 201	34 440	34 785	34 952	35 073	35 310	35 788	36 560	37 541	38 737	38 951	39 528	39 781	40 564
Республика Татарстан (Татарстан)	216 904	218 431	222 620	227 227	230 467	233 251	236 620	241 823	247 964	255 874	264 930	264 453	271 007	273 628	278 527
Удмуртская Республика	80 694	81 068	81 967	82 965	84 135	84 922	86 350	88 241	90 457	93 369	96 599	97 492	99 328	100 230	102 124
Чувашская Республика – Чувашия	71 159	71 591	72 343	73 254	73 595	74 076	75 030	76 473	78 258	80 660	83 049	83 647	85 545	85 926	87 242
Пермский край	130 395	131 416	133 215	135 103	136 242	137 352	139 305	142 367	145 879	150 683	155 372	155 384	157 356	158 214	160 768
Кировская область	59 042	59 341	60 016	60 579	61 250	61 720	62 613	63 992	65 364	67 252	69 478	68 846	70 044	70 300	71 289
Нижегородская область	138 487	139 105	140 631	142 278	143 201	144 122	145 822	148 667	151 970	156 468	161 135	161 022	162 591	163 555	166 394
Оренбургская область	99 065	99 141	99 875	100 897	101 621	102 435	103 665	105 755	108 089	110 871	114 114	113 725	114 928	115 607	117 285
Пензенская область	50 643	50 887	51 437	52 087	52 651	52 925	53 385	54 725	56 164	58 212	60 600	61 029	62 804	63 423	64 351
Самарская область	142 204	143 126	144 797	146 747	147 775	148 906	150 305	152 767	156 085	160 364	164 852	162 580	164 653	165 627	168 491
Саратовская область	92 365	92 653	93 676	95 015	95 566	96 241	97 471	99 137	101 489	104 322	107 895	108 479	109 688	110 141	111 793
Ульяновская область	56 299	56 397	56 593	57 157	57 582	57 812	58 462	59 398	60 270	61 772	63 305	63 049	63 903	64 165	65 208

	2020 г.										2021 г.				
	01.01	01.02	01.03	01.04	01.05	01.06	01.07	01.08	01.09	01.10	01.11	01.12	01.01	01.02	01.03
УРАЛЬСКИЙ ФЕДЕРАЛЬНЫЙ ОКРУГ	845 813	849 928	860 725	871 116	878 539	884 976	895 296	912 091	931 957	956 596	983 597	978 423	988 131	994 502	1 009 918
Курганская область	33 745	33 906	34 029	34 444	34 826	35 082	35 477	36 176	36 879	37 907	39 218	38 970	39 526	39 664	40 307
Свердловская область	243 369	245 073	249 012	253 245	256 665	258 570	262 477	267 872	274 407	282 432	292 000	288 675	293 816	296 400	302 086
Тюменская область	417 327	418 853	423 622	427 555	429 715	432 883	437 012	445 005	453 916	464 667	476 470	476 619	477 316	479 536	485 448
в том числе Ханты-Мансийский автономный округ – Югра	222 370	223 176	225 130	226 490	227 849	229 247	230 980	234 814	239 120	244 595	250 838	250 695	252 283	252 939	255 494
в том числе Ямало-Ненецкий автономный округ	83 005	83 577	84 527	85 218	85 184	85 693	86 508	88 366	90 464	92 338	93 732	94 093	90 586	90 732	91 489
Челябинская область	151 372	152 095	154 062	155 871	157 333	158 441	160 330	163 038	166 754	171 589	175 908	174 160	177 473	178 902	182 077
СИБИРСКИЙ ФЕДЕРАЛЬНЫЙ ОКРУГ	845 651	849 928	860 535	872 505	882 920	891 064	904 209	923 443	944 757	972 480	1 003 013	993 300	1 003 500	1 009 671	1 028 061
Республика Алтай	4 298	4 319	4 391	4 479	4 519	4 576	4 632	4 801	4 871	4 987	5 199	5 228	5 371	5 397	5 457
Республика Тыва	13 136	13 235	13 434	13 626	13 767	13 865	13 989	14 240	14 548	15 016	15 504	15 859	16 205	16 353	16 629
Республика Хакасия	21 426	21 526	21 811	22 043	22 241	22 449	22 769	23 203	23 862	24 556	25 545	25 915	26 059	26 197	26 752
Алтайский край	88 968	89 108	89 964	91 329	92 723	93 859	95 697	98 176	100 531	103 258	106 917	105 555	107 429	107 881	109 926
Красноярский край	172 333	173 004	175 112	177 550	179 004	180 043	182 684	186 487	190 827	196 651	202 764	200 187	199 659	200 938	204 091
Иркутская область	121 978	122 414	123 480	124 756	125 898	126 512	128 135	130 010	132 424	136 038	139 369	138 842	140 356	141 002	143 072
Кемеровская область	106 212	106 716	107 716	108 749	110 126	110 975	112 774	115 028	117 579	120 892	124 668	122 802	124 238	124 905	127 145
Новосибирская область	180 391	181 936	185 190	188 402	191 308	193 864	196 609	201 073	205 795	211 914	219 099	216 015	219 964	222 076	227 226
Омская область	84 391	84 805	86 130	87 483	88 663	89 702	91 046	93 222	95 765	98 896	101 662	100 841	101 278	101 837	103 757
Томская область	52 518	52 864	53 306	54 089	54 672	55 217	55 874	57 203	58 555	60 273	62 286	62 056	62 940	63 086	64 007
ДАЛЬНЕВОСТОЧНЫЙ ФЕДЕРАЛЬНЫЙ ОКРУГ	464 051	467 829	477 870	487 397	495 439	501 800	510 141	521 682	533 320	548 682	564 092	563 556	572 586	578 833	590 879
Республика Бурятия	33 910	34 473	35 460	36 245	36 688	37 060	37 740	38 485	39 297	40 539	41 767	42 330	42 923	43 369	44 080
Республика Саха (Якутия)	100 903	101 263	103 467	105 658	107 134	108 129	109 070	110 729	112 720	115 285	117 614	116 909	118 022	118 807	120 568
Забайкальский край	44 025	44 137	44 636	45 134	45 793	46 168	46 776	47 518	48 380	49 765	51 110	51 271	51 764	52 076	52 807
Камчатский край	19 635	19 731	20 013	20 389	20 618	20 794	21 114	21 653	22 166	22 864	23 473	23 502	23 879	24 160	24 697
Приморский край	87 832	89 158	92 229	95 120	97 161	99 074	101 550	104 441	107 300	110 757	114 306	112 552	115 121	117 169	120 906
Хабаровский край	78 850	79 451	80 894	82 140	83 193	84 394	85 916	88 244	90 210	92 815	95 567	95 897	97 712	98 877	100 723
Амурская область	42 440	42 676	43 383	44 111	45 203	45 648	46 163	47 192	48 131	49 451	50 969	51 591	52 567	53 052	54 248
Магаданская область	12 573	12 588	12 692	12 841	12 914	12 956	13 144	13 404	13 735	14 161	14 621	14 499	15 049	15 249	15 625
Сахалинская область	34 038	34 483	35 208	35 781	36 631	37 314	38 237	39 265	40 349	41 736	43 069	43 244	43 756	44 157	45 216
Еврейская автономная область	6 129	6 169	6 146	6 254	6 331	6 444	6 485	6 566	6 661	6 738	6 857	6 889	6 926	6 982	7 009
Чукотский автономный округ	3 715	3 700	3 741	3 725	3 772	3 819	3 947	4 185	4 369	4 572	4 737	4 872	4 867	4 934	4 999

Табл. 19

ЗАДОЛЖЕННОСТЬ ПО ИЖК ПО ДДУ, ПРЕДОСТАВЛЕННЫМ ФИЗИЧЕСКИМ ЛИЦАМ – РЕЗИДЕНТАМ В РУБЛЯХ,  
В РАЗРЕЗЕ СУБЪЕКТОВ РОССИЙСКОЙ ФЕДЕРАЦИИ  
(МЛН РУБ.)

	2020 г.												2021 г.			
	01.01	01.02	01.03	01.04	01.05	01.06	01.07	01.08	01.09	01.10	01.11	01.12	01.01	01.02	01.03	
<b>РОССИЙСКАЯ ФЕДЕРАЦИЯ</b>	<b>1 523 354</b>	<b>1 530 703</b>	<b>1 555 340</b>	<b>1 576 464</b>	<b>1 580 267</b>	<b>1 602 922</b>	<b>1 653 262</b>	<b>1 731 509</b>	<b>1 820 059</b>	<b>1 917 438</b>	<b>2 014 715</b>	<b>2 079 813</b>	<b>2 145 290</b>	<b>2 171 324</b>	<b>2 221 269</b>	
ЦЕНТРАЛЬНЫЙ ФЕДЕРАЛЬНЫЙ ОКРУГ	618 023	622 058	632 015	641 744	642 702	647 142	661 744	688 462	719 631	752 927	783 759	810 960	835 713	847 587	870 815	
Белгородская область	6 602	6 672	6 759	6 880	6 927	7 201	7 597	8 114	8 789	9 493	10 069	10 564	10 939	10 950	11 326	
Брянская область	9 504	9 511	9 431	9 451	9 380	9 445	9 802	10 291	10 966	11 771	12 388	12 739	13 026	13 051	13 045	
Владимирская область	10 121	10 041	10 088	10 170	10 248	10 388	10 705	11 255	12 003	12 513	13 115	13 447	13 912	14 026	14 362	
Воронежская область	17 044	17 212	17 443	17 647	17 649	17 994	18 587	19 719	20 963	22 190	23 463	24 159	24 920	25 068	25 511	
Ивановская область	5 504	5 463	5 351	5 298	5 333	5 404	5 487	5 790	6 149	6 523	6 881	7 150	7 488	7 567	7 683	
Калужская область	12 603	12 590	12 719	12 825	12 841	12 909	13 235	13 570	13 944	14 493	14 909	15 155	15 375	15 600	15 926	
Костромская область	3 689	3 751	3 754	3 766	3 762	3 779	3 952	4 061	4 221	4 481	4 662	4 806	4 938	5 019	5 055	
Курская область	5 676	5 758	5 853	5 926	5 992	6 061	6 358	6 596	7 094	7 500	8 023	8 259	8 573	8 758	8 713	
Липецкая область	6 853	6 809	6 857	6 890	6 886	6 992	7 298	7 754	8 277	8 795	9 367	9 732	10 160	10 220	10 462	
Московская область	169 269	170 226	172 442	174 992	175 008	175 156	178 278	184 060	190 762	197 777	202 655	208 489	213 192	216 544	222 790	
Орловская область	5 713	5 783	5 752	5 846	6 002	6 286	6 514	6 869	7 172	7 640	8 051	8 276	8 593	8 701	8 811	
Рязанская область	14 333	14 264	14 354	14 466	14 649	14 934	15 263	15 981	16 769	17 448	18 230	18 748	19 337	19 403	19 661	
Смоленская область	7 074	7 072	7 124	7 283	7 288	7 444	7 686	8 046	8 504	8 952	9 283	9 581	9 753	9 836	9 983	
Тамбовская область	6 241	6 231	6 249	6 311	6 340	6 444	6 620	6 868	7 143	7 478	7 766	8 124	8 340	8 467	8 617	
Тверская область	10 741	10 710	10 808	10 873	10 828	11 060	11 438	11 993	12 707	13 264	13 814	14 192	14 465	14 567	14 812	
Тульская область	13 700	13 727	13 790	13 833	13 669	13 988	14 257	14 841	15 473	16 153	17 128	17 599	17 789	18 012	18 178	
Ярославская область	8 321	8 366	8 505	8 735	8 735	8 901	9 226	9 743	10 240	10 694	11 177	11 238	11 352	11 396	11 643	
г. Москва	305 037	307 871	314 736	320 551	321 166	322 759	329 442	342 911	358 456	375 762	392 778	408 704	423 561	430 403	444 238	
<b>СЕВЕРО-ЗАПАДНЫЙ ФЕДЕРАЛЬНЫЙ ОКРУГ</b>	<b>251 749</b>	<b>253 836</b>	<b>258 612</b>	<b>262 269</b>	<b>260 018</b>	<b>265 111</b>	<b>273 853</b>	<b>286 204</b>	<b>299 271</b>	<b>313 816</b>	<b>328 287</b>	<b>334 078</b>	<b>341 952</b>	<b>345 369</b>	<b>351 830</b>	
Республика Карелия	5 821	5 852	5 955	6 106	6 212	6 473	6 855	7 350	7 780	8 251	8 803	9 207	9 375	9 307	9 238	
Республика Коми	9 007	9 013	8 895	8 872	8 845	9 105	9 363	9 847	10 738	11 555	12 387	12 720	12 822	12 758	12 694	
Архангельская область	12 654	12 739	12 978	13 136	13 182	13 620	14 054	14 793	15 566	16 547	17 418	17 945	18 513	18 756	19 109	
в том числе Ненецкий автономный округ	465	469	483	493	509	516	542	604	620	649	673	695	727	752	791	
Вологодская область	7 630	7 692	7 830	7 970	7 893	8 209	8 623	9 211	9 866	10 609	11 432	11 718	12 081	11 987	12 162	
Калининградская область	9 297	9 393	9 518	9 645	9 680	9 948	10 365	11 090	12 007	12 903	13 548	13 706	13 942	13 984	14 101	
Ленинградская область	33 174	33 465	33 885	34 428	34 153	34 919	36 139	37 851	39 377	40 942	42 990	43 528	44 691	45 222	46 232	
Мурманская область	9 554	9 559	9 610	9 686	9 682	9 880	10 432	11 099	11 767	12 626	13 271	13 646	13 843	13 900	14 137	
Новгородская область	4 738	4 746	4 744	4 715	4 632	4 748	4 899	5 156	5 411	5 606	5 859	6 028	6 164	6 142	6 265	
Псковская область	4 406	4 451	4 497	4 599	4 640	4 704	4 909	5 148	5 417	5 765	6 103	6 307	6 486	6 580	6 686	
г. Санкт-Петербург	155 468	156 926	160 700	163 112	161 099	163 506	168 215	174 659	181 342	189 011	196 477	199 273	204 034	206 732	211 206	

ПРОДОЛЖЕНИЕ ТАБЛ. 19

	2020 г.												2021 г.		
	01.01	01.02	01.03	01.04	01.05	01.06	01.07	01.08	01.09	01.10	01.11	01.12	01.01	01.02	01.03
ЮЖНЫЙ ФЕДЕРАЛЬНЫЙ ОКРУГ	113 796	114 296	116 147	117 840	118 265	120 382	125 698	132 363	138 923	146 534	154 290	160 554	165 335	167 321	170 818
Республика Адыгея (Адыгея)	2 100	2 115	2 136	2 196	2 240	2 213	2 317	2 425	2 565	2 661	2 795	2 927	3 022	3 094	3 128
Республика Калмыкия	3 208	3 266	3 336	3 436	3 478	3 535	3 701	3 935	4 177	4 456	4 653	4 752	4 845	5 007	5 085
Республика Крым	4 062	4 103	4 194	4 279	4 335	4 330	4 717	5 168	5 718	6 354	6 975	7 726	8 168	8 310	8 625
Краснодарский край	48 356	48 500	49 424	50 147	50 365	51 311	53 461	56 203	58 855	62 375	65 826	68 733	71 150	72 149	73 928
Астраханская область	5 027	5 078	5 177	5 315	5 330	5 447	5 705	5 978	6 212	6 529	6 978	7 280	7 512	7 601	7 693
Волгоградская область	15 415	15 504	15 597	15 719	15 762	16 061	16 706	17 507	18 476	19 209	19 863	20 282	20 767	20 744	20 959
Ростовская область	34 362	34 466	34 978	35 409	35 421	36 132	37 576	39 497	41 054	42 825	44 926	46 310	47 220	47 760	48 653
г. Севастополь	1 266	1 264	1 305	1 339	1 335	1 353	1 515	1 651	1 866	2 124	2 274	2 545	2 650	2 655	2 746
СЕВЕРО-КАВКАЗСКИЙ ФЕДЕРАЛЬНЫЙ ОКРУГ	25 640	25 813	26 090	26 116	26 194	26 463	27 593	29 040	30 845	32 436	34 091	35 430	36 647	37 041	38 253
Республика Дагестан	4 502	4 526	4 541	4 557	4 539	4 496	4 710	4 962	5 283	5 608	6 033	6 400	6 858	7 085	7 452
Республика Ингушетия	355	374	380	389	393	400	440	439	462	514	536	543	541	544	565
Кабардино-Балкарская Республика	2 639	2 617	2 639	2 651	2 670	2 698	2 793	2 935	3 131	3 184	3 256	3 327	3 366	3 320	3 382
Карачаево-Черкесская Республика	891	907	932	911	923	956	1 017	1 080	1 174	1 204	1 322	1 361	1 455	1 497	1 546
Республика Северная Осетия – Алания	3 133	3 185	3 186	3 185	3 190	3 118	3 271	3 430	3 597	3 789	3 923	4 105	4 208	4 276	4 382
Чеченская Республика	664	655	679	702	704	722	736	722	815	904	917	919	950	964	1 024
Ставропольский край	13 456	13 549	13 732	13 720	13 774	14 073	14 627	15 472	16 383	17 234	18 103	18 775	19 269	19 356	19 901
ПРИВОЛЖСКИЙ ФЕДЕРАЛЬНЫЙ ОКРУГ	225 344	223 978	224 736	225 519	226 732	230 593	238 291	251 393	266 720	282 971	300 645	310 661	321 596	324 269	329 873
Республика Башкортостан	40 615	40 444	40 436	40 536	40 634	41 339	42 236	43 884	46 021	48 288	50 852	52 154	52 890	53 199	53 644
Республика Марий Эл	4 422	4 256	4 224	4 180	4 203	4 211	4 266	4 413	4 578	4 945	5 287	5 445	5 436	5 334	5 347
Республика Мордовия	6 424	6 297	6 277	6 319	6 309	6 375	6 522	6 760	7 061	7 241	7 572	7 837	8 069	8 173	8 459
Республика Татарстан (Татарстан)	36 135	35 625	36 058	36 264	36 811	37 492	38 630	40 790	43 473	46 113	49 135	50 750	53 168	53 799	54 368
Удмуртская Республика	10 804	10 868	10 961	11 330	11 713	12 302	13 237	14 328	15 460	16 951	18 540	19 446	20 562	20 813	21 303
Чувашская Республика – Чувашия	14 976	14 909	14 876	15 030	15 107	15 566	16 334	17 476	18 778	19 796	20 735	21 300	22 267	22 261	22 723
Пермский край	22 652	22 822	23 098	23 149	23 281	23 584	24 591	26 148	27 855	29 878	31 654	32 799	33 926	34 071	34 480
Кировская область	7 968	7 943	7 911	7 708	7 668	7 804	8 156	8 799	9 435	10 089	10 791	11 030	11 331	11 355	11 378
Нижегородская область	19 882	19 739	19 600	19 400	19 298	19 491	20 024	21 286	22 671	23 965	25 791	26 735	27 863	28 165	28 976
Оренбургская область	11 275	10 964	10 827	10 748	10 676	10 895	11 450	12 125	12 990	13 705	14 516	14 721	14 979	15 115	15 289
Пензенская область	9 800	9 822	9 973	10 161	10 246	10 405	10 630	11 317	11 979	12 868	13 894	14 604	15 367	15 697	16 062
Самарская область	20 461	20 317	20 362	20 333	20 222	20 208	20 461	21 158	22 359	23 655	24 942	25 970	26 912	27 163	28 021
Саратовская область	11 279	11 255	11 426	11 605	11 767	12 013	12 514	13 250	14 044	15 040	16 107	16 828	17 359	17 549	17 979
Ульяновская область	8 651	8 716	8 709	8 755	8 797	8 907	9 241	9 659	10 016	10 438	10 829	11 043	11 468	11 573	11 843

ОКОНЧАНИЕ ТАБЛ. 19

	2020 г.												2021 г.		
	01.01	01.02	01.03	01.04	01.05	01.06	01.07	01.08	01.09	01.10	01.11	01.12	01.01	01.02	01.03
УРАЛЬСКИЙ ФЕДЕРАЛЬНЫЙ ОКРУГ	108 063	108 356	109 356	110 626	111 370	113 880	118 700	126 420	135 542	145 167	155 388	160 886	167 087	169 154	172 371
Курганская область	2 913	2 959	2 968	3 033	3 111	3 311	3 491	3 751	3 948	4 157	4 517	4 647	4 736	4 752	4 907
Свердловская область	38 839	39 275	39 670	40 453	40 854	41 677	43 410	46 150	49 415	52 477	56 407	58 469	60 809	61 719	63 017
Тюменская область	51 930	51 842	52 392	52 672	52 692	53 995	56 200	59 900	64 092	69 042	73 903	76 771	79 580	80 364	81 921
в том числе Ханты-Мансийский автономный округ – Югра	24 987	24 988	25 285	25 417	25 418	26 025	26 907	28 501	30 459	32 881	35 086	36 315	37 818	38 081	38 876
в том числе Ямало-Ненецкий автономный округ	12 268	12 347	12 483	12 618	12 647	12 945	13 497	14 461	15 581	16 702	17 575	18 130	18 404	18 517	18 773
Челябинская область	14 381	14 280	14 326	14 468	14 714	14 896	15 599	16 618	18 087	19 490	20 560	20 999	21 962	22 318	22 525
СИБИРСКИЙ ФЕДЕРАЛЬНЫЙ ОКРУГ	114 001	113 725	114 472	115 526	116 209	118 495	123 494	130 442	138 507	148 545	159 114	164 541	169 367	170 391	173 423
Республика Алтай	413	420	411	410	408	423	451	488	497	546	561	589	592	586	602
Республика Тыва	586	587	648	661	677	703	700	761	823	868	922	972	1 001	985	992
Республика Хакасия	2 337	2 336	2 331	2 308	2 332	2 412	2 489	2 575	2 761	2 965	3 352	3 501	3 562	3 584	3 676
Алтайский край	11 685	11 691	11 864	12 076	12 351	12 818	13 987	15 187	16 481	17 519	18 949	19 625	20 526	20 614	21 119
Красноярский край	29 501	29 101	28 905	28 984	28 945	29 292	30 329	31 994	33 891	36 276	38 926	40 001	41 129	41 250	41 638
Иркутская область	13 737	13 716	13 696	13 713	13 570	13 754	14 230	14 734	15 357	16 178	17 087	17 754	18 136	18 258	18 350
Кемеровская область	12 768	12 826	12 984	13 023	13 209	13 442	14 035	14 838	15 900	17 265	18 577	19 249	19 866	20 117	20 752
Новосибирская область	32 129	32 144	32 614	33 097	33 354	33 924	35 133	36 953	38 888	41 819	44 370	45 886	46 921	47 324	48 216
Омская область	7 667	7 676	7 820	7 912	7 986	8 272	8 558	9 119	9 767	10 552	11 464	11 891	12 441	12 450	12 779
Томская область	3 177	3 229	3 200	3 340	3 377	3 456	3 581	3 792	4 142	4 556	4 905	5 073	5 193	5 225	5 299
ДАЛЬНЕВОСТОЧНЫЙ ФЕДЕРАЛЬНЫЙ ОКРУГ	66 739	68 640	73 913	76 824	78 776	80 857	83 888	87 185	90 620	95 043	99 143	102 704	107 593	110 193	113 888
Республика Бурятия	4 333	4 720	5 402	5 809	5 971	6 057	6 360	6 570	6 798	7 152	7 464	7 711	8 064	8 224	8 323
Республика Саха (Якутия)	20 477	20 577	21 897	22 631	23 196	23 472	23 504	23 607	23 914	24 369	24 712	25 017	25 306	25 805	26 162
Забайкальский край	4 272	4 429	4 748	4 869	4 928	4 979	5 264	5 537	5 734	6 014	6 352	6 556	6 810	6 990	7 213
Камчатский край	3 361	3 304	3 360	3 422	3 440	3 522	3 635	3 859	4 151	4 352	4 588	4 783	4 992	5 087	5 241
Приморский край	11 963	12 787	14 322	15 417	15 973	16 682	17 689	18 570	19 371	20 651	21 602	22 767	24 723	25 578	26 993
Хабаровский край	9 676	9 950	10 492	10 628	10 768	11 075	11 701	12 612	13 289	14 100	15 092	16 008	17 168	17 643	18 249
Амурская область	3 201	3 282	3 537	3 631	3 757	3 880	4 005	4 194	4 437	4 818	5 221	5 479	5 834	6 049	6 432
Магаданская область	2 478	2 458	2 480	2 468	2 506	2 521	2 609	2 740	2 913	3 144	3 359	3 378	3 505	3 548	3 642
Сахалинская область	5 791	5 955	6 455	6 723	6 999	7 396	7 756	8 010	8 424	8 706	8 919	9 122	9 264	9 309	9 640
Еврейская автономная область	367	400	421	441	453	462	493	501	534	585	615	638	693	704	707
Чукотский автономный округ	821	778	799	783	785	811	873	985	1 055	1 153	1 220	1 247	1 234	1 255	1 286



Табл. 20

ПРОСРОЧЕННАЯ ЗАДОЛЖЕННОСТЬ ПО ИЖК, ПРЕДОСТАВЛЕННЫМ ФИЗИЧЕСКИМ ЛИЦАМ – РЕЗИДЕНТАМ В РУБЛЯХ И В ИНОСТРАННОЙ ВАЛЮТЕ,  
В РАЗРЕЗЕ СУБЪЕКТОВ РОССИЙСКОЙ ФЕДЕРАЦИИ

(МЛН РУБ.)

	2020 г.												2021 г.			
	01.01	01.02	01.03	01.04	01.05	01.06	01.07	01.08	01.09	01.10	01.11	01.12	01.01	01.02	01.03	
<b>РОССИЙСКАЯ ФЕДЕРАЦИЯ</b>	<b>73 008</b>	<b>74 305</b>	<b>74 472</b>	<b>75 446</b>	<b>74 972</b>	<b>75 693</b>	<b>75 702</b>	<b>76 221</b>	<b>77 360</b>	<b>78 553</b>	<b>79 284</b>	<b>79 671</b>	<b>78 248</b>	<b>79 046</b>	<b>77 971</b>	
ЦЕНТРАЛЬНЫЙ ФЕДЕРАЛЬНЫЙ ОКРУГ	28 845	29 362	29 682	30 743	30 388	30 539	29 083	28 995	29 454	30 023	30 453	30 445	29 630	30 017	29 490	
Белгородская область	285	289	294	299	294	284	282	298	309	307	331	341	328	328	320	
Брянская область	249	248	242	237	240	238	219	214	220	228	224	189	191	192	196	
Владимирская область	451	466	471	475	476	472	462	462	476	489	492	509	499	500	509	
Воронежская область	1 116	1 219	1 222	1 202	1 200	1 214	1 340	1 363	1 380	1 318	1 323	1 323	1 316	1 330	1 318	
Ивановская область	237	243	249	248	241	241	250	257	271	289	292	301	293	308	302	
Калужская область	698	722	715	702	693	689	648	643	659	675	698	693	675	676	663	
Костромская область	125	130	137	131	127	126	119	121	121	119	117	118	123	123	118	
Курская область	281	288	294	282	240	255	240	243	235	246	250	260	264	275	276	
Липецкая область	274	284	280	279	294	302	279	280	282	264	277	278	260	276	276	
Московская область	8 766	8 910	9 070	9 616	9 474	9 643	8 115	8 189	8 076	8 186	8 447	8 428	8 166	8 285	8 180	
Орловская область	145	142	149	150	154	146	148	152	156	162	164	166	165	171	166	
Рязанская область	303	294	313	306	307	323	336	336	324	326	332	345	340	353	366	
Смоленская область	433	448	443	441	444	432	443	439	461	448	446	447	443	456	444	
Тамбовская область	142	146	142	135	143	155	155	164	166	176	177	185	180	182	201	
Тверская область	452	463	449	438	443	450	449	443	455	470	452	478	468	466	450	
Тульская область	399	422	423	419	421	436	429	426	438	414	395	384	387	403	384	
Ярославская область	444	476	482	486	478	491	510	538	536	546	565	605	582	587	581	
г. Москва	14 045	14 172	14 308	14 897	14 718	14 644	14 659	14 428	14 887	15 360	15 468	15 394	14 952	15 107	14 741	
<b>СЕВЕРО-ЗАПАДНЫЙ ФЕДЕРАЛЬНЫЙ ОКРУГ</b>	<b>6 123</b>	<b>6 130</b>	<b>6 202</b>	<b>6 339</b>	<b>6 177</b>	<b>6 251</b>	<b>7 874</b>	<b>8 019</b>	<b>7 859</b>	<b>7 950</b>	<b>7 952</b>	<b>8 188</b>	<b>8 139</b>	<b>8 191</b>	<b>8 204</b>	
Республика Карелия	140	134	141	143	146	150	154	153	155	148	146	149	156	156	145	
Республика Коми	336	341	323	320	314	312	318	317	303	287	281	275	282	299	300	
Архангельская область	343	333	315	317	322	321	318	312	302	264	269	259	261	265	257	
в том числе Ненецкий автономный округ	16	15	8	8	7	10	10	10	10	10	12	9	9	12	10	
Вологодская область	404	420	426	415	400	423	416	412	407	413	409	422	407	408	396	
Калининградская область	347	357	378	393	393	394	2 003	2 100	1 945	1 951	1 951	1 963	1 972	1 978	1 967	
Ленинградская область	704	702	728	758	701	711	715	724	727	751	775	815	790	801	802	
Мурманская область	271	279	268	268	262	267	251	237	235	232	240	260	263	267	256	
Новгородская область	145	142	145	146	152	156	144	138	140	146	148	152	148	150	144	
Псковская область	169	184	183	176	175	177	174	180	186	201	191	189	185	192	193	
г. Санкт-Петербург	3 263	3 238	3 294	3 405	3 312	3 340	3 380	3 445	3 458	3 556	3 542	3 704	3 677	3 674	3 744	

ПРОДОЛЖЕНИЕ ТАБЛ. 20

	2020 г.												2021 г.		
	01.01	01.02	01.03	01.04	01.05	01.06	01.07	01.08	01.09	01.10	01.11	01.12	01.01	01.02	01.03
ЮЖНЫЙ ФЕДЕРАЛЬНЫЙ ОКРУГ	5 819	5 949	5 928	5 980	6 007	6 134	6 206	6 278	6 418	6 454	6 525	6 565	6 507	6 633	6 543
Республика Адыгея (Адыгея)	171	177	178	180	192	194	193	199	223	224	208	221	229	241	234
Республика Калмыкия	172	172	177	174	174	173	158	156	161	149	150	147	139	138	139
Республика Крым	42	49	49	47	47	47	50	52	54	60	56	55	53	58	52
Краснодарский край	2 637	2 690	2 707	2 724	2 754	2 812	2 881	2 874	2 962	3 006	3 059	3 047	3 001	3 063	3 029
Астраханская область	350	353	352	354	356	363	366	373	383	406	423	415	420	427	429
Волгоградская область	828	866	841	844	834	841	848	889	889	897	892	914	892	879	857
Ростовская область	1 605	1 627	1 610	1 641	1 632	1 686	1 689	1 715	1 725	1 687	1 711	1 742	1 741	1 794	1 771
г. Севастополь	13	13	14	17	16	18	21	21	22	26	25	23	31	33	33
СЕВЕРО-КАВКАЗСКИЙ ФЕДЕРАЛЬНЫЙ ОКРУГ	2 848	2 932	2 977	2 960	3 042	3 068	3 013	3 093	3 204	3 149	3 250	3 391	3 463	3 481	3 409
Республика Дагестан	492	515	504	494	490	490	487	509	519	433	470	512	519	536	527
Республика Ингушетия	29	31	32	32	34	34	31	32	32	32	33	32	32	32	31
Кабардино-Балкарская Республика	156	164	177	175	221	226	202	235	246	233	230	259	251	264	258
Карачаево-Черкесская Республика	438	438	425	418	427	436	430	454	486	498	504	494	490	486	483
Республика Северная Осетия – Алания	470	487	512	515	536	547	528	531	555	549	567	630	659	657	638
Чеченская Республика	145	153	160	166	168	140	137	139	153	173	183	199	251	250	240
Ставропольский край	1 117	1 144	1 167	1 160	1 166	1 196	1 197	1 193	1 212	1 230	1 263	1 265	1 261	1 256	1 232
ПРИВОЛЖСКИЙ ФЕДЕРАЛЬНЫЙ ОКРУГ	10 228	10 401	10 417	10 400	10 464	10 592	10 491	10 551	10 836	11 026	11 115	11 241	11 085	11 153	11 036
Республика Башкортостан	1 318	1 363	1 339	1 355	1 367	1 393	1 402	1 422	1 473	1 575	1 583	1 633	1 630	1 654	1 634
Республика Марий Эл	164	165	168	161	155	151	155	153	152	151	142	139	140	139	138
Республика Мордовия	162	156	158	151	148	150	132	122	147	150	155	148	139	140	144
Республика Татарстан (Татарстан)	1 367	1 384	1 398	1 390	1 463	1 469	1 474	1 487	1 545	1 569	1 583	1 624	1 604	1 597	1 580
Удмуртская Республика	379	382	390	375	382	389	407	418	426	404	400	423	435	453	450
Чувашская Республика – Чувашия	340	351	357	352	353	344	345	349	369	384	436	440	460	461	436
Пермский край	1 795	1 814	1 826	1 833	1 777	1 791	1 740	1 753	1 758	1 744	1 694	1 685	1 577	1 581	1 558
Кировская область	268	281	258	248	252	255	243	249	276	282	298	310	317	355	355
Нижегородская область	1 072	1 074	1 089	1 075	1 057	1 055	1 042	1 088	1 137	1 150	1 121	1 122	1 067	1 056	1 065
Оренбургская область	635	647	588	574	584	611	592	588	604	619	613	618	639	651	650
Пензенская область	284	291	286	277	286	292	309	311	316	334	340	343	342	328	323
Самарская область	1 280	1 320	1 340	1 413	1 433	1 456	1 463	1 409	1 410	1 443	1 486	1 484	1 466	1 468	1 463
Саратовская область	815	820	861	860	881	907	870	871	893	884	930	938	932	931	907
Ульяновская область	349	352	359	338	328	329	318	332	329	338	335	335	337	338	333



ОКОНЧАНИЕ ТАБЛ. 20

	2020 г.												2021 г.			
	01.01	01.02	01.03	01.04	01.05	01.06	01.07	01.08	01.09	01.10	01.11	01.12	01.01	01.02	01.03	
УРАЛЬСКИЙ ФЕДЕРАЛЬНЫЙ ОКРУГ	6 904	7 037	6 972	6 914	6 886	7 017	7 033	7 110	7 198	7 315	7 188	7 095	6 959	7 033	6 936	
Курганская область	210	201	191	185	187	190	193	194	201	207	209	212	202	204	197	
Свердловская область	2 141	2 188	2 166	2 182	2 194	2 246	2 276	2 322	2 336	2 390	2 375	2 355	2 323	2 296	2 278	
Тюменская область	2 982	3 046	3 031	2 959	2 938	2 967	2 972	2 986	3 002	3 044	2 946	2 880	2 807	2 875	2 796	
в том числе Ханты-Мансийский автономный округ – Югра	1 526	1 557	1 573	1 531	1 525	1 543	1 553	1 549	1 544	1 558	1 516	1 490	1 452	1 498	1 466	
в том числе Ямало-Ненецкий автономный округ	529	540	519	471	459	466	463	471	471	476	446	428	412	411	400	
Челябинская область	1 570	1 603	1 584	1 588	1 567	1 614	1 592	1 607	1 659	1 674	1 658	1 648	1 627	1 658	1 665	
СИБИРСКИЙ ФЕДЕРАЛЬНЫЙ ОКРУГ	8 527	8 680	8 522	8 426	8 343	8 397	8 352	8 460	8 554	8 693	8 842	8 737	8 536	8 606	8 509	
Республика Алтай	121	121	121	120	121	123	112	110	105	104	113	111	111	112	111	
Республика Тыва	172	179	182	172	173	189	178	172	172	180	177	170	156	155	153	
Республика Хакасия	167	172	172	166	171	168	167	167	169	169	176	169	159	164	161	
Алтайский край	664	654	650	640	626	639	625	628	637	652	661	679	691	687	690	
Красноярский край	2 361	2 407	2 379	2 377	2 351	2 380	2 377	2 469	2 438	2 476	2 588	2 542	2 472	2 486	2 485	
Иркутская область	1 565	1 576	1 517	1 478	1 473	1 465	1 458	1 457	1 485	1 488	1 506	1 479	1 459	1 478	1 419	
Кемеровская область	944	972	940	911	898	920	898	880	892	895	891	892	852	850	828	
Новосибирская область	1 583	1 619	1 617	1 619	1 616	1 600	1 636	1 678	1 760	1 832	1 840	1 826	1 784	1 813	1 804	
Омская область	692	703	692	695	670	674	672	667	660	665	646	609	597	600	613	
Томская область	257	278	253	247	245	238	228	232	235	233	245	260	254	261	245	
ДАЛЬНЕВОСТОЧНЫЙ ФЕДЕРАЛЬНЫЙ ОКРУГ	3 715	3 816	3 772	3 683	3 666	3 696	3 650	3 716	3 837	3 943	3 959	4 010	3 929	3 933	3 843	
Республика Бурятия	575	609	592	555	551	544	548	545	556	545	550	541	497	492	474	
Республика Саха (Якутия)	763	769	769	784	782	769	764	805	808	855	895	930	997	991	962	
Забайкальский край	546	559	570	541	533	535	527	532	538	527	523	514	481	470	480	
Камчатский край	126	123	124	115	119	115	114	118	133	135	128	126	123	121	115	
Приморский край	595	605	619	584	591	614	625	609	626	658	644	678	616	623	616	
Хабаровский край	525	536	512	523	516	536	507	535	579	595	606	609	598	609	597	
Амурская область	314	323	308	282	267	264	268	272	289	291	291	277	284	284	269	
Магаданская область	47	50	42	45	43	44	47	47	51	66	63	66	69	70	72	
Сахалинская область	156	166	164	179	187	190	175	183	184	191	177	179	175	186	179	
Еврейская автономная область	65	72	70	70	73	81	70	65	70	72	74	76	76	73	70	
Чукотский автономный округ	4	3	2	3	3	3	3	6	3	8	8	13	13	12	9	

Табл. 21

ПРОСРОЧЕННАЯ ЗАДОЛЖЕННОСТЬ ПО ИЖК ПО ДДУ, ПРЕДОСТАВЛЕННЫМ ФИЗИЧЕСКИМ ЛИЦАМ – РЕЗИДЕНТАМ В РУБЛЯХ,  
В РАЗРЕЗЕ СУБЪЕКТОВ РОССИЙСКОЙ ФЕДЕРАЦИИ

(МЛН РУБ.)

	2020 г.												2021 г.			
	01.01	01.02	01.03	01.04	01.05	01.06	01.07	01.08	01.09	01.10	01.11	01.12	01.01	01.02	01.03	
<b>РОССИЙСКАЯ ФЕДЕРАЦИЯ</b>	<b>5 464</b>	<b>5 734</b>	<b>5 790</b>	<b>5 775</b>	<b>5 871</b>	<b>5 775</b>	<b>5 951</b>	<b>6 143</b>	<b>6 265</b>	<b>6 330</b>	<b>6 505</b>	<b>6 611</b>	<b>6 553</b>	<b>6 771</b>	<b>6 762</b>	
ЦЕНТРАЛЬНЫЙ ФЕДЕРАЛЬНЫЙ ОКРУГ	1 958	2 106	2 128	2 136	2 175	2 205	2 276	2 375	2 444	2 457	2 519	2 587	2 557	2 660	2 663	
Белгородская область	18	18	18	16	16	16	15	15	17	17	18	20	24	24	25	
Брянская область	22	22	22	18	18	19	22	21	25	25	22	24	26	28	26	
Владимирская область	27	30	34	37	40	42	40	37	35	33	37	41	37	34	34	
Воронежская область	224	278	287	285	286	298	314	319	324	298	307	303	309	309	314	
Ивановская область	13	14	12	16	17	15	22	21	19	31	31	38	38	43	57	
Калужская область	61	65	62	62	63	63	69	67	67	61	65	62	63	62	61	
Костромская область	14	20	20	18	18	17	17	21	21	18	20	20	18	18	18	
Курская область	16	13	13	15	15	14	13	15	14	26	16	18	20	20	20	
Липецкая область	23	23	26	28	31	37	32	32	35	35	40	35	32	34	35	
Московская область	551	577	582	590	611	606	634	639	660	676	705	707	676	694	714	
Орловская область	15	14	17	19	19	20	21	19	19	21	18	20	20	25	32	
Рязанская область	60	63	65	63	66	68	69	65	64	69	69	69	66	75	75	
Смоленская область	70	70	68	68	71	66	66	65	65	59	60	58	58	58	48	
Тамбовская область	29	29	28	25	25	25	23	25	28	32	32	37	42	44	39	
Тверская область	28	36	38	33	39	39	44	39	39	44	47	49	51	56	54	
Тульская область	91	92	88	92	92	101	99	103	106	84	69	58	56	60	51	
Ярославская область	65	74	78	80	76	79	81	82	82	80	89	111	101	101	96	
г. Москва	633	669	671	670	672	681	696	790	822	848	874	916	919	977	965	
<b>СЕВЕРО-ЗАПАДНЫЙ ФЕДЕРАЛЬНЫЙ ОКРУГ</b>	<b>504</b>	<b>534</b>	<b>550</b>	<b>548</b>	<b>555</b>	<b>541</b>	<b>568</b>	<b>575</b>	<b>535</b>	<b>533</b>	<b>596</b>	<b>635</b>	<b>622</b>	<b>628</b>	<b>622</b>	
Республика Карелия	8	8	8	8	8	8	8	10	11	12	12	13	13	15	14	
Республика Коми	10	12	13	13	11	11	13	13	12	12	14	17	20	20	20	
Архангельская область в том числе Ненецкий автономный округ	12	12	12	12	15	14	14	14	15	13	15	9	10	12	12	
Вологодская область	0	0	0	0	0	0	0	0	0	0	0	0	0	0	0	
Калининградская область	22	28	32	32	29	28	29	29	26	26	26	28	26	27	27	
Ленинградская область	17	17	23	23	23	21	23	24	25	25	23	28	26	28	25	
Мурманская область	59	65	75	79	80	81	85	84	84	83	102	107	111	114	117	
Новгородская область	19	19	19	18	19	19	19	19	19	17	21	21	23	23	22	
Псковская область	17	14	14	15	15	15	15	15	16	22	24	22	22	22	22	
г. Санкт-Петербург	9	9	7	2	2	2	2	4	4	8	8	8	8	10	10	
	332	350	345	348	354	341	360	362	323	315	352	381	363	358	353	

ПРОДОЛЖЕНИЕ ТАБЛ. 21

	2020 г.												2021 г.		
	01.01	01.02	01.03	01.04	01.05	01.06	01.07	01.08	01.09	01.10	01.11	01.12	01.01	01.02	01.03
ЮЖНЫЙ ФЕДЕРАЛЬНЫЙ ОКРУГ	603	615	629	647	668	658	711	720	736	768	805	797	786	849	889
Республика Адыгея (Адыгея)	31	32	32	34	36	35	35	33	32	33	33	34	33	33	20
Республика Калмыкия	4	4	4	9	11	11	11	11	11	11	11	9	9	10	10
Республика Крым	1	2	1	1	2	2	4	5	4	4	6	6	6	8	9
Краснодарский край	371	370	388	399	413	403	449	446	462	475	501	496	479	507	551
Астраханская область	13	11	11	11	11	14	14	18	18	32	32	28	34	34	34
Волгоградская область	71	77	73	73	75	76	79	78	77	81	83	86	87	87	84
Ростовская область	108	115	117	117	117	115	114	124	128	126	132	131	132	160	174
г. Севастополь	3	3	3	3	3	3	6	5	4	6	6	6	6	10	8
СЕВЕРО-КАВКАЗСКИЙ ФЕДЕРАЛЬНЫЙ ОКРУГ	164	177	186	182	188	185	194	206	207	183	191	190	196	199	190
Республика Дагестан	45	50	49	49	46	45	47	47	47	14	15	17	19	20	17
Республика Ингушетия	0	0	1	1	1	1	1	1	1	1	2	1	1	0	0
Кабардино-Балкарская Республика	7	7	7	7	10	10	12	14	15	15	15	12	12	14	14
Карачаево-Черкесская Республика	5	6	6	6	6	6	2	2	1	1	1	1	1	1	1
Республика Северная Осетия – Алания	33	36	33	30	31	29	34	37	34	34	40	42	49	51	47
Чеченская Республика	11	11	11	11	11	11	11	11	11	13	13	12	11	11	11
Ставропольский край	62	65	78	77	82	83	86	94	97	105	106	105	103	102	100
ПРИВОЛЖСКИЙ ФЕДЕРАЛЬНЫЙ ОКРУГ	948	967	963	958	967	915	897	924	960	983	976	1014	986	987	968
Республика Башкортостан	122	130	129	129	134	130	122	134	143	160	153	172	179	182	172
Республика Марий Эл	4	4	2	2	2	2	2	2	3	3	4	4	4	3	3
Республика Мордовия	7	7	5	5	5	4	4	1	8	10	10	11	8	8	8
Республика Татарстан (Татарстан)	67	62	62	60	71	70	77	84	91	84	82	87	88	88	86
Удмуртская Республика	7	9	8	8	9	9	9	12	12	11	10	12	13	23	22
Чувашская Республика – Чувашия	65	65	62	62	64	67	66	70	81	82	92	86	87	83	84
Пермский край	183	186	186	193	189	192	189	194	195	193	191	185	168	162	160
Кировская область	32	35	33	32	32	31	30	31	31	34	44	43	37	41	40
Нижегородская область	85	89	92	88	89	86	92	90	90	91	77	86	82	89	86
Оренбургская область	28	27	27	27	23	30	26	26	26	29	29	37	36	35	33
Пензенская область	43	44	42	40	38	41	41	42	44	35	35	37	36	36	36
Самарская область	141	142	144	141	144	91	92	87	88	93	92	95	85	83	87
Саратовская область	124	121	122	123	120	118	100	104	102	107	109	110	115	108	105
Ульяновская область	41	46	47	47	47	45	47	49	46	50	48	50	49	47	45



СРЕДНЕВЗВЕШЕННАЯ ПРОЦЕНТНАЯ СТАВКА ПО ИЖК. ПРЕДОСТАВЛЕННЫМ ФИЗИЧЕСКИМ ЛИЦАМ – РЕЗИДЕНТАМ В РУБЛЯХ В ТЕЧЕНИЕ МЕСЯЦА,  
В РАЗРЕЗЕ СУБЪЕКТОВ РОССИЙСКОЙ ФЕДЕРАЦИИ

Табл. 22

	2020 г.												2021 г.	
	Январь	Февраль	Март	Апрель	Май	Июнь	Июль	Август	Сентябрь	Октябрь	Ноябрь	Декабрь	Январь	Февраль
<b>РОССИЙСКАЯ ФЕДЕРАЦИЯ</b>	<b>8,85</b>	<b>8,73</b>	<b>8,68</b>	<b>8,42</b>	<b>7,56</b>	<b>7,64</b>	<b>7,38</b>	<b>7,26</b>	<b>7,32</b>	<b>7,31</b>	<b>7,38</b>	<b>7,36</b>	<b>7,23</b>	<b>7,26</b>
ЦЕНТРАЛЬНЫЙ ФЕДЕРАЛЬНЫЙ ОКРУГ	8,90	8,84	8,74	8,47	7,34	7,68	7,40	7,27	7,35	7,34	7,39	7,42	7,26	7,37
Белгородская область	8,99	8,95	8,73	7,67	6,90	7,52	7,33	7,17	7,10	7,16	7,14	6,98	7,11	6,92
Брянская область	8,86	8,95	8,77	8,26	6,83	7,40	7,16	7,01	7,09	7,07	7,16	7,08	6,76	6,96
Владимирская область	8,96	8,92	8,87	8,38	7,30	7,68	7,43	7,18	7,36	7,38	7,41	7,33	7,21	7,28
Воронежская область	8,97	8,96	8,95	8,48	7,34	7,53	7,12	7,05	7,13	7,02	7,11	7,06	7,01	7,07
Ивановская область	9,14	8,87	8,93	8,70	7,60	7,90	7,45	7,30	7,38	7,35	7,43	7,24	7,44	7,53
Калужская область	8,97	8,89	8,78	8,32	6,93	7,58	7,28	7,23	7,35	7,30	7,39	7,22	7,02	7,10
Костромская область	8,87	9,00	8,96	8,62	7,81	7,55	7,18	7,29	7,18	7,37	7,23	7,21	7,09	7,11
Курская область	9,03	8,92	8,83	8,37	7,23	7,36	7,32	6,97	7,38	7,16	7,16	7,14	7,40	7,08
Липецкая область	8,92	8,98	8,84	8,35	7,17	7,53	7,10	7,12	7,12	7,27	7,23	7,01	6,99	6,98
Московская область	8,85	8,80	8,68	8,55	7,33	7,70	7,41	7,26	7,41	7,40	7,47	7,48	7,27	7,38
Орловская область	8,95	8,98	8,71	7,70	7,05	7,24	7,18	7,25	7,06	7,19	7,26	6,87	6,71	7,01
Рязанская область	8,94	8,87	8,82	8,32	7,24	7,58	7,10	7,01	7,11	7,09	7,08	6,76	6,88	7,07
Смоленская область	9,04	8,92	8,83	8,18	7,28	7,57	7,16	7,11	7,18	7,25	7,15	7,04	6,93	7,17
Тамбовская область	9,06	9,00	8,81	8,39	7,25	7,57	7,37	7,20	7,45	7,19	7,16	7,21	7,02	6,99
Тверская область	9,14	9,08	8,87	8,95	7,58	7,64	7,47	7,25	7,39	7,35	7,43	7,35	7,37	7,54
Тульская область	8,97	9,01	8,80	8,75	7,69	7,89	7,52	7,38	7,30	7,36	7,39	7,52	7,25	7,41
Ярославская область	8,99	8,82	8,72	8,22	7,46	7,73	7,22	7,22	7,30	7,40	7,44	7,44	7,31	7,30
г. Москва	8,87	8,80	8,71	8,51	7,40	7,74	7,49	7,36	7,40	7,37	7,43	7,54	7,34	7,47
<b>СЕВЕРО-ЗАПАДНЫЙ ФЕДЕРАЛЬНЫЙ ОКРУГ</b>	<b>8,80</b>	<b>8,77</b>	<b>8,70</b>	<b>8,47</b>	<b>7,54</b>	<b>7,49</b>	<b>7,29</b>	<b>7,20</b>	<b>7,29</b>	<b>7,29</b>	<b>7,38</b>	<b>7,36</b>	<b>7,22</b>	<b>7,21</b>
Республика Карелия	8,93	9,02	8,89	8,45	7,74	7,29	7,09	7,12	7,25	7,23	7,19	7,32	7,29	7,17
Республика Коми	8,88	9,09	8,85	8,51	7,64	7,75	7,47	7,33	7,19	7,33	7,38	7,47	7,27	7,42
Архангельская область	8,98	8,89	8,84	8,67	7,64	7,76	7,42	7,41	7,30	7,39	7,54	7,49	7,38	7,38
в том числе Ненецкий автономный округ	9,10	8,91	8,64	8,74	7,45	7,64	7,32	7,34	7,06	7,33	7,42	7,59	7,07	7,27
Вологодская область	8,95	8,96	8,89	8,83	7,74	7,67	7,61	7,33	7,50	7,40	7,46	7,58	7,37	7,40
Калининградская область	8,92	8,77	8,71	8,18	7,57	7,56	7,26	7,12	7,13	7,25	7,30	7,00	6,93	6,81
Ленинградская область	8,77	8,79	8,72	8,43	7,39	7,51	7,19	7,16	7,31	7,22	7,34	7,31	7,21	7,12
Мурманская область	8,98	8,85	8,92	8,44	7,47	7,35	7,24	7,22	7,06	7,07	7,26	7,42	7,17	7,23
Новгородская область	8,99	9,00	8,81	8,63	7,50	7,49	7,32	7,22	7,36	7,40	7,29	7,34	7,59	7,22
Псковская область	8,82	8,75	8,78	8,36	7,24	7,60	7,17	7,19	7,09	7,24	7,14	7,08	7,16	7,04
г. Санкт-Петербург	8,73	8,69	8,62	8,43	7,53	7,42	7,26	7,17	7,31	7,29	7,41	7,37	7,21	7,21

ПРОДОЛЖЕНИЕ ТАБЛ. 22

	2020 г.												2021 г.		
	Январь	Февраль	Март	Апрель	Май	Июнь	Июль	Август	Сентябрь	Октябрь	Ноябрь	Декабрь	Январь	Февраль	
ЮЖНЫЙ ФЕДЕРАЛЬНЫЙ ОКРУГ	9,08	8,99	8,90	8,73	7,81	7,71	7,42	7,34	7,36	7,35	7,34	7,45	7,34	7,29	
Республика Адыгея (Адыгея)	9,25	9,00	8,48	7,72	6,86	7,46	6,93	6,78	6,94	7,05	7,02	6,91	7,02	6,50	
Республика Калмыкия	8,98	8,98	8,82	8,65	7,46	7,37	6,89	7,05	7,25	7,27	7,48	7,56	7,01	7,10	
Республика Крым	9,48	9,26	9,29	9,37	8,73	8,26	8,09	7,91	7,48	7,52	7,28	7,70	7,70	7,73	
Краснодарский край	9,12	8,97	8,93	8,83	7,99	7,76	7,47	7,35	7,42	7,38	7,35	7,47	7,36	7,30	
Астраханская область	9,07	8,86	8,72	8,68	7,48	7,71	7,53	7,37	7,38	7,43	7,28	7,49	7,11	7,13	
Волгоградская область	8,93	9,00	8,89	8,64	7,62	7,67	7,42	7,29	7,36	7,42	7,40	7,34	7,43	7,27	
Ростовская область	9,02	8,95	8,88	8,62	7,57	7,54	7,24	7,27	7,28	7,21	7,33	7,43	7,27	7,28	
г. Севастополь	9,39	9,38	8,81	9,42	8,82	8,17	8,22	7,82	7,40	7,88	7,58	7,95	7,90	7,73	
СЕВЕРО-КАВКАЗСКИЙ ФЕДЕРАЛЬНЫЙ ОКРУГ	9,08	9,04	8,98	8,85	7,78	7,80	7,56	7,42	7,50	7,49	7,53	7,53	7,38	7,24	
Республика Дагестан	9,12	8,97	8,90	9,21	8,18	7,68	7,70	7,58	7,53	7,50	7,51	7,48	7,32	7,44	
Республика Ингушетия	8,58	9,35	9,54	9,27	7,30	7,79	8,74	8,00	8,27	7,57	8,31	8,63	8,03	7,68	
Кабардино-Балкарская Республика	9,08	8,82	9,01	8,79	7,26	8,00	7,47	7,13	7,38	7,18	7,37	7,06	6,66	6,59	
Карачаево-Черкесская Республика	9,22	9,36	9,26	9,26	6,92	8,24	7,66	7,35	7,51	7,58	7,72	7,50	7,32	6,73	
Республика Северная Осетия – Алания	9,04	8,93	8,79	8,78	7,76	7,51	7,29	7,35	7,44	7,47	7,54	7,34	7,10	7,05	
Чеченская Республика	9,28	9,12	9,20	8,81	7,82	8,52	7,78	7,33	7,58	7,97	8,04	8,05	8,06	7,85	
Ставропольский край	9,05	9,08	8,99	8,70	7,84	7,75	7,52	7,44	7,48	7,47	7,46	7,51	7,42	7,22	
ПРИВОЛЖСКИЙ ФЕДЕРАЛЬНЫЙ ОКРУГ	8,99	8,93	8,79	8,39	7,61	7,66	7,36	7,23	7,27	7,28	7,35	7,28	7,22	7,23	
Республика Башкортостан	9,05	9,05	8,90	8,34	7,55	7,88	7,58	7,37	7,41	7,33	7,41	7,33	7,24	7,28	
Республика Марий Эл	8,98	8,92	8,78	7,80	7,20	7,57	7,07	7,11	7,07	7,09	7,09	6,92	6,95	6,99	
Республика Мордовия	9,12	8,88	8,56	7,82	6,84	7,14	7,01	7,00	7,11	7,10	7,01	7,13	6,74	6,80	
Республика Татарстан (Татарстан)	8,95	8,83	8,63	8,22	7,67	7,73	7,41	7,17	7,21	7,28	7,42	7,33	7,31	7,29	
Удмуртская Республика	9,03	8,99	8,60	7,88	7,08	7,18	7,04	6,86	6,96	6,92	7,00	6,79	6,96	6,93	
Чувашская Республика – Чувашия	8,80	8,75	8,62	7,94	6,78	7,00	6,70	6,67	6,82	6,95	6,99	6,89	6,82	6,97	
Пермский край	8,95	9,01	8,87	8,71	7,98	7,75	7,51	7,33	7,41	7,46	7,46	7,51	7,35	7,39	
Кировская область	8,92	8,94	8,86	8,58	7,90	7,58	7,26	7,26	7,21	7,25	7,46	7,30	7,30	7,32	
Нижегородская область	8,92	8,84	8,83	8,59	7,82	7,57	7,40	7,31	7,38	7,29	7,33	7,21	7,35	7,24	
Оренбургская область	9,09	9,07	8,88	8,39	7,61	7,72	7,48	7,28	7,42	7,43	7,49	7,50	7,29	7,17	
Пензенская область	8,83	8,80	8,73	8,24	7,14	7,36	6,87	6,87	6,95	6,80	6,84	6,58	6,71	6,79	
Самарская область	9,07	9,03	8,87	8,80	8,09	7,94	7,54	7,47	7,43	7,43	7,51	7,50	7,39	7,39	
Саратовская область	9,09	8,95	8,93	8,68	7,69	7,88	7,49	7,42	7,36	7,45	7,50	7,50	7,26	7,42	
Ульяновская область	9,04	8,93	8,87	8,45	7,32	7,57	7,34	7,21	7,30	7,44	7,39	7,40	7,23	7,37	

ОКОНЧАНИЕ ТАБЛ. 22

	2020 г.												2021 г.	
	Январь	Февраль	Март	Апрель	Май	Июнь	Июль	Август	Сентябрь	Октябрь	Ноябрь	Декабрь	Январь	Февраль
УРАЛЬСКИЙ ФЕДЕРАЛЬНЫЙ ОКРУГ	9,07	9,00	8,88	8,74	7,99	7,88	7,60	7,36	7,40	7,43	7,57	7,53	7,39	7,39
Курганская область	9,22	8,99	8,96	8,79	7,76	7,85	7,58	7,42	7,59	7,33	7,57	7,60	7,34	7,34
Свердловская область	8,96	8,96	8,80	8,70	7,95	7,84	7,51	7,31	7,30	7,36	7,49	7,48	7,34	7,35
Тюменская область	9,08	8,98	8,90	8,76	8,02	7,91	7,65	7,37	7,41	7,45	7,62	7,58	7,41	7,42
в том числе Ханты-Мансийский автономный округ – Югра	9,13	9,03	8,95	8,96	8,30	8,11	7,73	7,57	7,55	7,61	7,76	7,70	7,55	7,57
в том числе Ямало-Ненецкий автономный округ	9,10	8,95	8,85	8,60	7,88	7,83	7,74	7,37	7,37	7,38	7,50	7,53	7,40	7,44
Челябинская область	9,22	9,13	8,98	8,80	8,07	7,85	7,65	7,42	7,53	7,53	7,60	7,47	7,41	7,40
СИБИРСКИЙ ФЕДЕРАЛЬНЫЙ ОКРУГ	9,04	8,99	8,89	8,61	7,89	7,87	7,49	7,34	7,41	7,39	7,48	7,46	7,42	7,38
Республика Алтай	9,36	9,11	8,68	9,15	7,79	7,51	7,31	7,21	7,28	6,71	7,05	6,89	7,45	6,77
Республика Тыва	9,40	9,26	9,27	9,20	8,32	8,46	8,01	7,75	7,90	7,90	7,77	7,68	7,99	7,64
Республика Хакасия	9,16	9,27	9,02	8,62	7,77	7,83	7,49	7,14	7,48	7,26	7,39	7,27	6,93	6,97
Алтайский край	9,10	9,01	8,88	8,52	7,67	7,58	7,41	7,32	7,36	7,32	7,39	7,39	7,33	7,35
Красноярский край	9,04	8,96	8,94	8,82	8,07	7,84	7,58	7,38	7,47	7,41	7,55	7,62	7,42	7,46
Иркутская область	9,05	9,06	9,02	8,93	8,11	8,07	7,77	7,59	7,67	7,64	7,60	7,65	7,62	7,48
Кемеровская область	9,05	8,99	8,91	8,70	7,96	7,98	7,58	7,33	7,42	7,48	7,50	7,51	7,54	7,43
Новосибирская область	8,92	8,96	8,80	8,38	7,79	7,69	7,32	7,15	7,21	7,28	7,41	7,32	7,29	7,27
Омская область	9,12	9,01	8,88	8,44	7,84	8,21	7,66	7,48	7,44	7,40	7,55	7,54	7,53	7,42
Томская область	9,00	8,87	8,65	8,47	7,76	7,78	6,94	7,19	7,22	7,18	7,34	7,09	7,25	7,49
ДАЛЬНЕВОСТОЧНЫЙ ФЕДЕРАЛЬНЫЙ ОКРУГ	7,28	6,53	7,07	7,09	6,80	6,82	6,90	6,86	6,93	6,89	6,93	6,58	6,38	6,43
Республика Бурятия	6,70	6,01	7,21	7,20	6,87	6,61	6,94	6,84	6,83	6,96	7,15	6,89	6,17	6,82
Республика Саха (Якутия)	6,67	5,10	5,86	5,76	6,32	6,52	6,64	6,67	6,66	6,77	6,86	6,72	5,94	6,49
Забайкальский край	7,54	6,91	7,92	7,90	7,02	7,29	7,07	7,02	7,20	7,11	7,21	7,01	6,71	6,46
Камчатский край	9,13	8,80	8,87	8,44	7,91	7,87	7,57	7,34	7,46	7,31	7,62	7,29	7,33	7,35
Приморский край	6,80	6,47	6,53	6,76	6,47	6,47	6,80	6,76	6,77	6,73	6,86	5,95	5,89	5,76
Хабаровский край	7,53	7,28	7,91	8,09	7,13	7,01	6,90	7,04	7,16	7,06	7,04	6,92	6,99	7,10
Амурская область	7,80	6,80	7,26	6,73	7,07	7,00	6,75	6,65	6,57	6,68	6,60	6,34	6,33	6,22
Магаданская область	9,05	9,17	9,25	8,88	7,94	7,75	7,55	7,22	7,34	6,81	6,25	5,80	6,17	6,27
Сахалинская область	7,40	6,51	7,42	7,13	6,65	6,69	6,94	6,76	7,12	6,98	6,79	7,19	6,95	6,44
Еврейская автономная область	8,69	8,61	7,77	7,44	7,04	7,10	7,65	7,09	7,14	7,15	7,20	6,76	7,13	6,92
Чукотский автономный округ	9,30	9,19	8,71	8,92	7,65	7,46	7,21	7,51	7,47	6,97	6,10	6,07	4,98	5,45

СРЕДНЕВЗВЕШЕННАЯ ПРОЦЕНТНАЯ СТАВКА ПО ИЖК ПО ДДУ, ПРЕДОСТАВЛЕННЫМ ФИЗИЧЕСКИМ ЛИЦАМ – РЕЗИДЕНТАМ В РУБЛЯХ В ТЕЧЕНИЕ МЕСЯЦА, В РАЗРЕЗЕ СУБЪЕКТОВ РОССИЙСКОЙ ФЕДЕРАЦИИ

Табл. 23

	2020 г.												2021 г.	
	Январь	Февраль	Март	Апрель	Май	Июнь	Июль	Август	Сентябрь	Октябрь	Ноябрь	Декабрь	Январь	Февраль
<b>РОССИЙСКАЯ ФЕДЕРАЦИЯ</b>	<b>7,99</b>	<b>7,81</b>	<b>7,82</b>	<b>6,94</b>	<b>5,79</b>	<b>6,09</b>	<b>5,93</b>	<b>5,88</b>	<b>5,93</b>	<b>5,90</b>	<b>5,92</b>	<b>5,82</b>	<b>5,86</b>	<b>5,92</b>
ЦЕНТРАЛЬНЫЙ ФЕДЕРАЛЬНЫЙ ОКРУГ	8,18	8,13	8,01	6,91	5,43	6,17	5,92	5,85	5,97	5,95	5,97	5,90	5,96	6,09
Белгородская область	8,32	8,36	8,04	6,35	5,81	6,07	6,09	6,07	5,21	6,00	6,14	5,60	5,95	5,90
Брянская область	8,48	8,43	8,25	6,26	5,29	5,89	5,86	5,83	5,82	5,65	5,52	5,88	5,80	5,57
Владимирская область	8,42	8,21	8,35	7,28	5,64	5,94	6,10	5,90	6,09	6,13	6,11	5,92	5,86	6,21
Воронежская область	8,43	8,48	8,37	7,38	5,79	6,09	5,95	5,57	5,79	5,67	5,67	5,61	5,90	5,83
Ивановская область	8,57	8,04	8,35	7,00	5,53	6,25	6,08	5,75	6,09	5,75	5,93	5,73	5,58	6,24
Калужская область	8,38	8,38	8,13	6,78	4,84	6,29	5,78	5,67	5,88	6,13	5,97	5,75	5,93	6,04
Костромская область	8,06	8,44	8,50	7,74	5,96	6,03	5,54	5,96	5,96	6,30	6,04	6,23	5,65	6,01
Курская область	8,55	8,44	8,23	7,68	5,20	6,24	6,20	5,67	6,27	5,93	5,82	6,19	6,75	5,85
Липецкая область	8,18	8,38	8,28	7,37	5,54	6,19	5,87	5,85	5,97	6,02	5,93	5,85	5,72	5,90
Московская область	8,17	8,15	7,97	6,93	5,26	6,02	5,81	5,73	5,92	5,83	5,90	5,74	5,88	5,94
Орловская область	8,42	8,18	7,98	5,33	5,39	5,83	5,58	5,89	5,83	5,86	5,92	5,43	5,68	5,98
Рязанская область	8,45	8,33	8,13	6,79	5,94	6,40	6,07	5,85	5,95	5,92	5,82	5,47	5,89	6,00
Смоленская область	8,59	8,51	8,23	6,64	6,27	6,14	5,88	5,76	5,97	5,91	5,92	5,78	5,72	5,78
Тамбовская область	8,55	8,50	8,37	7,22	5,14	6,01	5,70	5,75	5,86	5,56	5,75	5,68	5,41	5,71
Тверская область	8,52	8,55	7,93	7,87	5,54	6,09	5,96	5,93	6,03	6,05	5,84	5,86	6,06	6,28
Тульская область	8,29	8,30	8,14	7,43	6,09	6,41	5,85	5,78	5,79	6,06	5,91	6,10	6,21	6,11
Ярославская область	8,35	8,18	7,85	6,85	5,94	6,21	5,97	6,01	5,79	5,99	5,72	6,02	5,98	6,09
г. Москва	8,08	8,02	7,96	6,86	5,37	6,26	5,98	5,93	6,04	6,01	6,05	6,03	6,01	6,20
<b>СЕВЕРО-ЗАПАДНЫЙ ФЕДЕРАЛЬНЫЙ ОКРУГ</b>	<b>8,25</b>	<b>8,20</b>	<b>8,11</b>	<b>7,36</b>	<b>6,19</b>	<b>6,21</b>	<b>6,15</b>	<b>6,14</b>	<b>6,14</b>	<b>6,08</b>	<b>6,06</b>	<b>6,07</b>	<b>6,06</b>	<b>6,05</b>
Республика Карелия	8,57	8,76	8,58	7,90	6,76	6,22	6,03	6,17	6,16	6,13	6,23	6,03	6,05	5,84
Республика Коми	8,13	8,97	8,34	7,22	5,85	6,35	6,13	6,29	5,99	6,18	5,95	6,09	6,09	6,00
Архангельская область	8,49	8,28	8,21	7,72	6,29	6,22	6,01	6,20	6,08	6,19	6,27	6,16	6,17	6,07
в том числе Ненецкий автономный округ	8,71	8,76	7,88	8,03	6,53	5,61	6,13	6,42	5,92	5,90	6,21	6,12	5,86	6,21
Вологодская область	8,33	8,40	8,23	7,30	6,19	6,15	6,26	6,02	6,16	6,13	5,99	6,41	6,09	6,05
Калининградская область	8,22	8,27	8,07	7,09	6,22	6,36	6,38	6,16	6,17	6,04	6,04	5,90	5,84	5,77
Ленинградская область	8,28	8,19	8,22	7,09	5,92	6,13	6,13	6,03	6,15	6,01	5,93	5,97	6,15	6,05
Мурманская область	8,59	8,30	8,50	7,32	6,17	6,11	6,14	6,16	6,05	5,87	6,02	6,10	5,84	6,00
Новгородская область	8,10	8,67	8,06	7,90	6,17	6,08	6,18	6,09	6,36	6,35	5,97	5,96	5,70	6,03
Псковская область	8,03	7,86	8,35	7,03	5,88	6,41	6,11	6,23	5,92	6,01	5,86	5,25	6,11	6,08
г. Санкт-Петербург	8,21	8,13	8,02	7,39	6,23	6,22	6,15	6,14	6,16	6,09	6,09	6,10	6,06	6,07



ПРОДОЛЖЕНИЕ ТАБЛ. 23

	2020 г.												2021 г.	
	Январь	Февраль	Март	Апрель	Май	Июнь	Июль	Август	Сентябрь	Октябрь	Ноябрь	Декабрь	Январь	Февраль
ЮЖНЫЙ ФЕДЕРАЛЬНЫЙ ОКРУГ	8,58	8,38	8,34	7,68	6,30	6,34	6,17	6,12	6,22	6,10	6,14	6,13	6,14	6,15
Республика Адыгея (Адыгея)	8,71	8,40	7,66	8,21	6,09	6,39	6,06	5,20	5,37	5,55	6,11	6,49	6,52	5,29
Республика Калмыкия	8,75	8,46	8,47	7,41	5,86	5,92	5,59	5,83	6,06	5,92	5,90	6,04	5,98	5,85
Республика Крым	9,20	8,55	8,93	8,83	7,22	6,69	6,53	6,58	6,30	6,19	6,20	6,10	6,04	6,18
Краснодарский край	8,63	8,31	8,34	7,77	6,33	6,51	6,22	6,15	6,37	6,11	6,17	6,20	6,18	6,22
Астраханская область	8,69	8,18	7,65	7,39	6,13	5,95	6,00	5,74	6,05	6,00	5,83	5,88	5,95	5,70
Волгоградская область	8,26	8,48	8,35	7,46	6,07	6,07	6,22	6,16	6,16	5,99	6,03	5,87	6,06	6,09
Ростовская область	8,52	8,41	8,40	7,45	6,26	6,21	6,06	6,07	6,06	6,16	6,18	6,13	6,14	6,21
г. Севастополь	9,01	8,66	8,89	8,86	7,88	6,67	6,78	6,35	6,38	6,20	6,28	6,36	6,21	6,18
СЕВЕРО-КАВКАЗСКИЙ ФЕДЕРАЛЬНЫЙ ОКРУГ	8,41	8,36	8,27	7,70	5,97	6,16	6,15	5,73	6,16	6,06	6,06	6,03	5,83	6,05
Республика Дагестан	8,45	8,14	7,98	8,96	6,06	5,69	6,30	6,22	6,09	5,94	5,78	5,80	5,36	5,81
Республика Ингушетия	8,19	9,64	9,60	9,30	5,40	7,00	8,90	7,24	7,12	3,72	7,19	5,70	6,06	6,31
Кабардино-Балкарская Республика	8,46	8,06	8,61	8,28	5,71	6,49	6,20	5,30	5,73	5,69	6,04	5,84	5,85	5,87
Карачаево-Черкесская Республика	8,46	8,91	8,29	8,43	3,83	6,72	6,04	4,71	6,41	6,21	6,77	5,92	6,22	5,63
Республика Северная Осетия – Алания	8,58	8,58	8,16	7,26	6,32	6,15	6,17	5,69	6,39	6,48	5,99	6,28	6,19	6,32
Чеченская Республика	8,40	8,23	6,91	5,94	4,08	7,43	6,19	4,87	5,58	6,24	6,11	6,43	5,81	7,09
Ставропольский край	8,35	8,38	8,33	7,43	6,19	6,11	6,08	5,80	6,19	6,10	6,13	6,12	5,94	6,07
ПРИВОЛЖСКИЙ ФЕДЕРАЛЬНЫЙ ОКРУГ	8,17	8,17	7,92	6,98	5,89	6,04	5,85	5,75	5,80	5,78	5,77	5,70	5,82	5,88
Республика Башкортостан	8,21	8,26	8,04	6,86	6,17	6,37	6,03	5,80	6,07	6,05	6,09	5,81	6,21	6,17
Республика Марий Эл	8,33	8,42	8,01	6,79	5,93	6,24	5,86	5,84	5,89	5,46	5,81	5,95	5,33	5,64
Республика Мордовия	8,80	8,42	8,12	7,42	5,26	5,80	5,73	6,13	6,13	6,06	5,75	5,74	5,35	5,69
Республика Татарстан (Татарстан)	7,73	7,83	7,42	6,84	5,82	5,99	5,68	5,58	5,38	5,45	5,52	5,49	5,66	5,54
Удмуртская Республика	8,18	8,34	7,45	5,90	5,56	5,78	5,77	5,72	5,55	5,71	5,55	5,26	5,78	5,95
Чувашская Республика – Чувашия	8,19	8,21	8,19	7,02	5,22	5,82	5,67	5,45	5,65	5,83	5,76	5,68	5,57	5,94
Пермский край	8,15	8,21	8,10	7,16	6,18	6,27	6,12	6,02	6,17	5,96	5,89	5,96	5,93	5,99
Кировская область	8,09	8,30	8,28	6,92	5,91	5,99	5,72	5,60	5,77	5,61	5,84	5,82	5,76	5,85
Нижегородская область	8,06	8,16	8,11	6,93	6,25	5,84	5,91	5,71	5,99	5,91	5,81	5,82	6,03	6,01
Оренбургская область	8,23	8,51	7,98	7,11	6,11	5,95	6,27	5,75	5,90	5,87	6,03	6,00	6,04	5,89
Пензенская область	8,22	8,18	7,93	7,76	5,63	5,78	5,53	5,64	5,67	5,33	5,18	5,19	5,49	5,36
Самарская область	8,30	8,09	7,93	7,50	6,15	6,09	5,76	5,89	5,74	5,62	5,75	5,69	5,63	5,98
Саратовская область	8,44	8,26	8,14	7,32	5,70	6,18	5,87	5,88	5,77	6,08	5,98	5,96	5,83	5,85
Ульяновская область	8,56	8,09	8,27	7,45	5,53	6,06	5,81	5,95	5,67	5,97	5,80	6,10	5,76	6,07

ОКОНЧАНИЕ ТАБЛ. 23

	2020 г.												2021 г.	
	Январь	Февраль	Март	Апрель	Май	Июнь	Июль	Август	Сентябрь	Октябрь	Ноябрь	Декабрь	Январь	Февраль
УРАЛЬСКИЙ ФЕДЕРАЛЬНЫЙ ОКРУГ	8,36	8,23	8,08	7,53	6,29	6,34	6,08	6,04	5,95	5,98	6,03	5,90	6,00	5,92
Курганская область	8,70	8,19	8,36	8,01	6,05	6,27	5,93	6,07	5,92	5,83	6,32	5,95	5,90	5,92
Свердловская область	8,18	8,20	8,10	7,56	6,38	6,48	6,12	6,15	5,99	6,07	6,12	6,09	6,16	6,09
Тюменская область	8,46	8,21	8,06	7,46	6,23	6,25	6,04	5,95	5,84	5,88	5,89	5,74	5,81	5,76
в том числе Ханты-Мансийский автономный округ – Югра	8,44	8,34	8,06	7,71	6,47	6,40	6,06	6,03	5,93	5,93	5,97	5,75	5,69	5,75
в том числе Ямало-Ненецкий автономный округ	8,43	8,30	8,14	7,33	6,33	6,51	6,42	6,00	6,03	6,01	5,99	5,98	6,12	6,09
Челябинская область	8,54	8,35	8,00	7,53	6,32	6,28	6,12	6,00	6,22	6,14	6,20	5,89	6,15	5,97
СИБИРСКИЙ ФЕДЕРАЛЬНЫЙ ОКРУГ	8,23	8,26	8,10	7,44	6,24	6,27	6,01	5,93	5,86	5,93	5,92	5,88	5,89	5,85
Республика Алтай	9,31	7,38	6,21	7,25	5,57	6,44	5,45	5,92	6,06	4,16	6,29	5,58	7,02	5,83
Республика Тыва	8,33	8,69	8,45	7,90	4,25	5,74	5,84	6,38	5,32	6,73	4,88	5,95	6,54	5,87
Республика Хакасия	8,65	8,72	8,54	8,41	6,23	6,37	6,05	5,96	6,16	5,86	5,87	5,16	5,52	5,17
Алтайский край	8,28	8,31	7,99	7,53	6,29	6,17	5,99	5,99	5,89	5,91	5,70	5,91	6,01	5,95
Красноярский край	8,34	8,25	8,28	7,92	6,49	6,36	6,19	6,03	6,08	6,15	6,05	6,05	5,88	5,97
Иркутская область	8,16	8,26	8,27	7,57	5,91	6,27	6,14	6,13	6,04	5,94	6,27	5,93	6,30	5,97
Кемеровская область	8,40	8,17	8,08	7,28	6,24	6,13	5,86	5,75	5,76	5,75	5,67	5,72	5,86	5,70
Новосибирская область	7,97	8,16	8,02	7,22	6,33	6,36	6,09	5,93	5,73	5,93	5,96	5,83	5,79	5,88
Омская область	8,38	8,39	8,00	7,13	6,06	6,14	5,53	5,64	5,66	5,47	5,56	6,00	5,69	5,58
Томская область	8,53	8,83	7,89	6,73	5,59	6,22	5,74	5,71	5,77	6,22	6,03	5,46	5,60	5,88
ДАЛЬНЕВОСТОЧНЫЙ ФЕДЕРАЛЬНЫЙ ОКРУГ	4,51	3,92	4,49	4,14	4,34	4,31	4,64	4,94	4,98	4,75	4,85	4,39	4,11	4,14
Республика Бурятия	4,15	3,72	4,74	4,10	4,54	4,33	4,78	5,05	4,95	5,01	4,96	4,71	3,47	4,53
Республика Саха (Якутия)	4,17	3,01	3,43	2,77	3,80	3,46	4,09	4,38	4,65	4,33	4,55	4,48	3,74	4,06
Забайкальский край	4,63	4,08	5,57	4,19	4,70	5,23	5,12	5,11	5,57	5,55	5,54	4,83	4,89	4,28
Камчатский край	8,34	8,17	8,36	7,64	6,35	6,01	6,20	6,22	6,11	6,10	6,25	5,60	5,69	6,26
Приморский край	4,00	3,75	3,94	4,10	3,98	3,88	4,27	4,61	4,46	4,01	4,50	3,47	3,21	3,28
Хабаровский край	4,56	4,85	5,60	5,36	4,41	4,33	4,60	4,98	4,79	4,86	4,79	4,73	4,70	4,73
Амурская область	5,39	4,41	5,73	4,75	5,15	4,79	5,00	5,44	5,30	4,47	5,11	4,66	4,60	4,68
Магаданская область	7,92	7,94	8,92	8,32	5,44	6,19	6,10	6,08	6,02	6,05	5,79	5,78	5,75	6,24
Сахалинская область	4,81	3,88	4,75	4,33	4,35	4,40	4,38	4,82	5,28	5,00	4,70	5,18	4,43	3,69
Еврейская автономная область	7,40	6,54	6,04	4,40	4,45	4,15	4,88	5,36	5,22	5,48	4,97	4,32	5,19	3,47
Чукотский автономный округ	9,10	8,87	8,60	7,30	6,23	6,08	5,83	6,57	6,38	5,87	6,18	5,79	6,09	5,89

Табл. 24

ДОЛЯ ПРЕДОСТАВЛЕННЫХ ИЖК В ОБЩЕМ ОБЪЕМЕ КРЕДИТОВ, ПРЕДОСТАВЛЕННЫХ ФИЗИЧЕСКИМ ЛИЦАМ – РЕЗИДЕНТАМ В РУБЛЯХ  
И В ИНОСТРАННОЙ ВАЛЮТЕ В ТЕЧЕНИЕ МЕСЯЦА, В РАЗРЕЗЕ СУБЪЕКТОВ РОССИЙСКОЙ ФЕДЕРАЦИИ

	2020 г.												2021 г.	
	Январь	Февраль	Март	Апрель	Май	Июнь	Июль	Август	Сентябрь	Октябрь	Ноябрь	Декабрь	Январь	Февраль
<b>РОССИЙСКАЯ ФЕДЕРАЦИЯ</b>	<b>18,99</b>	<b>24,12</b>	<b>23,54</b>	<b>28,84</b>	<b>25,23</b>	<b>25,99</b>	<b>28,36</b>	<b>28,70</b>	<b>32,87</b>	<b>34,64</b>	<b>31,41</b>	<b>32,67</b>	<b>22,15</b>	<b>28,72</b>
ЦЕНТРАЛЬНЫЙ ФЕДЕРАЛЬНЫЙ ОКРУГ	20,21	25,87	25,21	26,65	24,68	26,00	28,76	30,17	34,10	35,90	32,85	33,64	23,62	31,07
Белгородская область	15,39	19,21	18,53	25,91	23,51	22,91	25,75	26,37	28,37	30,35	26,68	27,88	18,71	23,84
Брянская область	18,60	23,40	22,60	29,45	25,63	27,22	28,70	29,97	34,72	34,03	29,09	30,57	19,09	25,05
Владимирская область	18,21	23,13	23,06	27,44	26,62	25,00	27,97	29,36	32,97	34,42	30,14	31,93	20,67	28,68
Воронежская область	18,68	22,40	22,14	30,67	25,40	25,83	28,91	28,28	33,03	34,76	29,95	31,33	21,62	27,55
Ивановская область	18,31	21,03	21,05	28,84	24,32	25,06	26,50	27,63	31,84	32,30	28,84	29,75	20,65	25,76
Калужская область	19,52	26,61	26,36	31,62	26,26	27,45	28,86	29,58	33,83	35,06	32,12	33,32	22,89	30,50
Костромская область	20,28	24,20	23,71	30,38	24,73	28,43	28,23	29,01	34,21	33,09	30,29	32,37	21,54	26,86
Курская область	17,80	23,52	21,63	28,07	22,65	23,14	28,81	27,36	32,12	30,35	26,77	28,36	20,38	23,15
Липецкая область	16,36	19,64	18,10	24,72	19,68	22,35	26,69	27,06	29,45	31,74	27,45	29,56	18,16	23,73
Московская область	21,73	26,78	26,27	28,59	25,20	26,24	28,55	30,33	34,49	36,22	33,20	34,07	23,96	31,60
Орловская область	21,04	23,42	23,31	31,53	28,41	25,65	29,49	28,41	33,29	33,84	31,37	33,54	24,52	27,36
Рязанская область	20,89	25,81	24,87	33,50	29,42	27,86	31,17	33,03	33,40	37,80	33,03	34,21	22,14	29,34
Смоленская область	17,00	22,61	20,92	28,71	23,94	24,46	26,64	27,52	32,13	31,93	29,94	31,14	19,79	26,41
Тамбовская область	19,24	22,65	23,24	26,59	22,95	23,51	27,69	27,59	32,72	33,13	29,52	29,68	21,59	25,90
Тверская область	17,53	24,64	22,34	28,78	26,41	26,58	29,71	30,62	34,33	35,81	30,94	32,08	21,43	29,09
Тульская область	19,68	24,12	21,32	26,86	25,51	24,07	26,59	27,53	30,72	33,65	30,36	29,74	20,73	26,63
Ярославская область	16,94	20,92	20,86	24,82	24,21	26,46	26,42	25,84	30,16	31,16	25,73	27,07	18,19	24,71
г. Москва	20,73	27,60	26,99	24,13	24,14	26,47	29,49	31,47	35,31	37,53	35,09	35,43	25,55	33,91
<b>СЕВЕРО-ЗАПАДНЫЙ ФЕДЕРАЛЬНЫЙ ОКРУГ</b>	<b>20,90</b>	<b>25,91</b>	<b>24,86</b>	<b>28,69</b>	<b>27,47</b>	<b>27,98</b>	<b>29,26</b>	<b>29,48</b>	<b>34,25</b>	<b>35,50</b>	<b>31,97</b>	<b>33,70</b>	<b>23,99</b>	<b>29,60</b>
Республика Карелия	16,80	22,05	20,03	26,35	23,77	24,38	24,81	24,27	30,97	33,24	29,65	29,49	18,07	22,49
Республика Коми	18,92	21,07	21,03	25,02	25,43	24,57	28,77	29,74	31,23	35,05	29,84	30,11	19,60	25,70
Архангельская область	20,31	24,49	23,06	28,26	28,24	27,87	30,52	28,04	35,08	34,47	31,26	32,76	22,17	29,22
в том числе Ненецкий автономный округ	16,39	14,77	18,76	26,81	23,26	28,44	29,52	23,83	23,18	26,49	22,05	33,94	27,64	27,48
Вологодская область	19,97	24,60	23,88	33,67	25,56	25,59	27,22	26,59	31,77	33,19	28,69	31,19	19,18	25,84
Калининградская область	16,74	20,32	20,16	25,31	25,09	24,32	25,77	28,88	31,57	30,48	28,63	27,44	18,51	24,17
Ленинградская область	21,61	25,32	25,57	30,59	28,06	28,41	28,45	28,90	34,64	35,72	32,55	34,51	23,90	29,66
Мурманская область	12,93	16,20	16,30	19,04	21,31	21,80	23,21	23,10	26,01	26,56	23,17	23,89	15,60	20,58
Новгородская область	18,67	22,04	22,32	28,71	26,80	26,03	26,97	26,48	32,53	32,44	29,54	30,49	17,96	23,88
Псковская область	16,79	19,48	20,06	25,58	21,09	23,78	25,51	26,51	30,98	31,48	24,96	27,07	18,58	23,16
г. Санкт-Петербург	23,29	29,53	27,71	29,91	29,56	30,59	31,54	31,83	36,62	38,20	34,63	36,93	27,95	33,25

(%)

ПРОДОЛЖЕНИЕ ТАБЛ. 24

	2020 г.												2021 г.		
	Январь	Февраль	Март	Апрель	Май	Июнь	Июль	Август	Сентябрь	Октябрь	Ноябрь	Декабрь	Январь	Февраль	
ЮЖНЫЙ ФЕДЕРАЛЬНЫЙ ОКРУГ	14,31	19,38	18,87	25,01	23,43	23,83	25,29	25,05	29,19	30,03	26,93	27,54	18,94	24,41	
Республика Адыгея (Адыгея)	10,49	13,77	13,37	24,02	15,58	16,03	19,26	19,29	23,77	23,00	22,25	23,43	15,34	19,05	
Республика Калмыкия	22,28	22,61	22,64	28,99	23,15	26,43	29,93	30,27	35,82	36,06	33,19	32,95	23,28	28,32	
Республика Крым	14,81	24,07	22,54	28,27	21,56	27,62	26,38	29,89	30,66	31,90	33,00	30,88	22,25	28,28	
Краснодарский край	11,77	17,53	17,71	23,93	24,18	22,53	23,67	22,99	27,59	29,19	26,16	26,89	18,74	23,88	
Астраханская область	15,23	20,13	20,44	28,29	22,16	24,60	24,78	22,89	27,47	30,89	26,30	26,13	17,48	23,42	
Волгоградская область	17,35	20,53	20,93	25,08	23,52	24,28	26,38	26,69	30,68	30,74	26,97	27,77	17,46	23,82	
Ростовская область	16,52	20,43	18,96	25,07	23,75	24,67	26,89	26,47	30,38	30,31	26,54	27,77	19,58	24,77	
г. Севастополь	15,86	27,80	12,90	24,66	20,52	31,58	28,42	30,80	36,33	33,81	36,09	33,96	24,13	33,73	
СЕВЕРО-КАВКАЗСКИЙ ФЕДЕРАЛЬНЫЙ ОКРУГ	15,35	18,53	16,91	25,68	22,67	22,78	24,34	23,68	27,54	30,01	26,90	29,00	19,68	25,79	
Республика Дагестан	22,29	23,82	22,29	29,34	24,50	26,12	29,23	26,32	31,26	37,03	32,73	37,14	23,82	32,39	
Республика Ингушетия	12,33	17,32	7,02	11,79	9,43	20,81	15,04	16,55	23,52	23,09	21,74	27,78	18,94	21,85	
Кабардино-Балкарская Республика	14,22	21,21	19,39	28,80	24,90	28,25	28,26	27,35	29,14	32,83	29,70	29,03	21,33	26,85	
Карачаево-Черкесская Республика	12,12	15,06	14,22	24,79	16,95	19,69	20,91	21,53	24,04	28,59	22,50	26,16	17,06	22,63	
Республика Северная Осетия – Алания	16,93	17,81	17,00	23,71	23,76	19,79	22,12	20,76	25,38	26,13	25,82	24,56	17,79	25,91	
Чеченская Республика	11,05	13,69	12,17	27,69	25,97	16,62	17,21	16,59	20,71	26,48	23,09	36,28	25,00	31,76	
Ставропольский край	14,23	17,83	16,18	24,85	22,41	22,59	24,20	24,23	28,15	28,99	26,03	26,21	17,95	22,89	
ПРИВОЛЖСКИЙ ФЕДЕРАЛЬНЫЙ ОКРУГ	19,61	24,05	23,78	32,23	26,42	26,75	29,38	29,75	34,25	35,79	32,06	34,16	22,07	28,45	
Республика Башкортостан	22,46	25,99	25,97	35,44	27,63	28,78	31,10	32,07	37,54	37,73	33,49	34,65	23,95	30,70	
Республика Марий Эл	18,06	24,97	23,46	34,38	25,88	23,78	28,60	27,09	34,13	35,05	33,19	32,68	20,99	27,27	
Республика Мордовия	19,92	25,94	23,89	29,10	26,11	25,69	30,17	32,43	36,66	38,08	34,11	34,92	25,08	32,81	
Республика Татарстан (Татарстан)	21,64	28,86	28,04	39,49	31,79	30,29	33,10	33,13	36,41	38,33	35,67	40,11	25,93	29,31	
Удмуртская Республика	18,48	22,28	21,31	35,92	28,27	27,66	29,64	28,81	35,56	36,28	31,94	36,46	24,06	30,50	
Чувашская Республика – Чувашия	25,27	30,26	29,37	35,67	32,71	34,36	36,83	37,13	42,08	42,92	38,47	41,60	27,05	35,34	
Пермский край	19,55	22,38	22,45	30,73	24,75	26,04	28,10	28,99	33,54	33,48	30,50	31,01	19,90	26,53	
Кировская область	20,54	24,79	23,89	34,83	28,13	28,19	31,48	31,17	36,37	38,04	33,22	34,72	21,65	29,35	
Нижегородская область	18,09	22,76	22,95	30,05	25,24	25,07	26,94	28,17	31,94	34,35	30,34	32,21	20,58	28,27	
Оренбургская область	16,71	21,70	20,68	29,25	25,22	25,01	28,55	27,56	31,59	34,22	29,96	31,58	20,63	26,69	
Пензенская область	19,87	23,43	21,89	29,98	24,50	25,05	30,44	29,99	35,12	38,00	34,24	35,92	23,94	27,63	
Самарская область	16,27	19,73	20,86	24,99	22,07	22,68	24,75	25,94	29,32	31,27	27,27	29,80	17,60	25,23	
Саратовская область	17,17	21,84	21,90	26,35	21,91	23,63	25,76	26,78	30,42	33,42	29,60	29,73	18,59	25,16	
Ульяновская область	19,99	20,96	21,65	30,92	23,21	25,78	28,82	26,02	32,07	33,34	30,89	32,46	20,26	27,51	

ОКОНЧАНИЕ ТАБЛ. 24

	2020 г.												2021 г.	
	Январь	Февраль	Март	Апрель	Май	Июнь	Июль	Август	Сентябрь	Октябрь	Ноябрь	Декабрь	Январь	Февраль
УРАЛЬСКИЙ ФЕДЕРАЛЬНЫЙ ОКРУГ	17,87	22,86	22,73	30,47	25,04	26,02	28,36	28,57	32,10	34,80	30,98	33,06	21,64	27,94
Курганская область	17,77	20,82	21,30	28,53	25,31	23,15	26,28	24,46	30,31	33,78	27,51	28,64	17,53	25,70
Свердловская область	17,61	22,62	22,81	30,84	22,93	26,16	27,50	28,60	31,48	34,29	31,21	33,11	21,45	28,16
Тюменская область	19,21	24,27	24,39	32,13	28,43	27,78	30,98	30,22	33,97	37,38	32,97	35,11	23,40	29,26
в том числе Ханты-Мансийский автономный округ – Югра	20,04	25,85	26,14	35,32	30,76	30,01	32,97	31,93	36,26	39,69	35,37	36,96	24,68	30,46
в том числе Ямало-Ненецкий автономный округ	20,00	24,78	24,13	34,88	27,64	28,34	33,65	33,41	34,78	35,62	32,70	34,50	23,80	28,79
Челябинская область	15,75	20,94	19,69	27,33	21,81	22,92	24,68	26,14	29,74	30,65	27,46	29,97	19,51	25,55
СИБИРСКИЙ ФЕДЕРАЛЬНЫЙ ОКРУГ	17,53	21,55	21,68	28,59	23,52	24,52	27,30	26,76	30,88	33,36	30,28	30,64	19,11	26,20
Республика Алтай	8,08	8,47	10,78	11,85	12,47	13,12	17,40	11,57	16,03	20,58	15,19	16,30	7,63	11,15
Республика Тыва	18,60	21,60	17,55	25,58	17,32	19,78	20,29	20,20	27,88	27,77	25,98	26,31	19,84	23,21
Республика Хакасия	17,67	19,98	17,97	22,92	20,17	21,31	23,95	25,87	26,24	32,06	26,86	26,78	16,60	24,13
Алтайский край	15,48	20,23	21,76	28,67	24,44	26,54	28,83	27,23	30,74	34,60	30,85	30,72	17,83	26,11
Красноярский край	18,93	23,02	23,21	28,65	24,08	26,37	29,09	28,51	32,75	35,81	32,01	32,45	21,15	27,11
Иркутская область	15,62	18,39	18,67	26,60	20,16	22,65	22,97	22,98	28,08	28,31	26,90	26,15	16,39	22,20
Кемеровская область	14,82	18,62	18,57	25,40	19,76	21,34	24,13	23,55	27,58	29,77	26,21	26,50	16,57	23,56
Новосибирская область	20,71	26,20	26,13	33,74	28,40	27,21	30,97	30,37	34,62	37,92	35,78	35,87	22,97	31,64
Омская область	18,48	22,97	22,37	30,16	25,11	24,69	28,45	28,88	32,63	33,24	29,15	32,03	19,63	26,99
Томская область	17,70	19,87	20,51	26,94	23,45	23,22	28,31	26,82	29,76	33,01	30,44	31,00	17,38	24,77
ДАЛЬНЕВОСТОЧНЫЙ ФЕДЕРАЛЬНЫЙ ОКРУГ	20,16	26,91	25,15	33,11	27,00	26,83	29,29	27,27	31,53	32,99	31,49	32,84	22,86	28,41
Республика Бурятия	19,12	25,11	20,65	26,99	20,94	22,17	22,69	21,15	27,52	28,73	26,23	24,70	17,42	21,34
Республика Саха (Якутия)	25,96	36,07	34,03	41,74	34,70	29,59	33,97	32,84	38,04	41,32	39,05	36,33	29,08	33,14
Забайкальский край	17,85	22,43	20,30	30,62	22,34	23,19	24,40	22,41	29,26	28,62	25,49	25,10	18,44	23,30
Камчатский край	15,08	20,04	22,59	27,65	23,24	23,35	27,55	25,04	27,48	28,60	30,05	31,00	21,13	25,51
Приморский край	20,38	28,51	26,80	32,36	28,14	28,72	29,38	28,09	30,12	31,45	30,18	34,75	23,75	30,44
Хабаровский край	19,64	25,29	23,72	30,59	27,97	28,79	31,75	28,51	33,09	34,05	34,21	35,44	24,20	28,64
Амурская область	19,26	25,29	23,61	37,86	25,62	23,28	29,62	26,45	30,76	33,88	32,34	34,28	22,27	29,58
Магаданская область	18,00	20,64	22,25	23,93	19,37	24,64	27,22	27,15	32,36	35,32	30,59	39,68	26,43	29,37
Сахалинская область	20,83	25,86	23,33	35,86	27,82	28,94	30,04	28,22	32,07	33,06	30,93	32,76	19,94	30,06
Еврейская автономная область	18,46	18,60	21,48	26,68	25,70	21,70	22,49	20,78	20,85	23,95	21,64	23,21	17,60	17,21
Чукотский автономный округ	15,97	20,51	13,19	30,84	23,18	31,88	37,36	29,56	36,29	34,52	37,18	32,25	30,03	29,91

ДИНАМИКА ОБЪЕМА ИЖК, ПРЕДОСТАВЛЕННЫХ ФИЗИЧЕСКИМ ЛИЦАМ – РЕЗИДЕНТАМ  
В РУБЛЯХ

Рис. 1

ДИНАМИКА ПРОЦЕНТНЫХ СТАВОК  
(% ГОДОВЫХ)

Рис. 2



**СТРУКТУРА И ДИНАМИКА ЗАДОЛЖЕННОСТИ ПО ИЖК, ПРЕДОСТАВЛЕННЫМ ФИЗИЧЕСКИМ ЛИЦАМ – РЕЗИДЕНТАМ В РУБЛЯХ И В ИНОСТРАННОЙ ВАЛЮТЕ, ВКЛЮЧАЯ ЗАДОЛЖЕННОСТЬ ПО ПРИОБРЕТЕННЫМ ПРАВАМ ТРЕБОВАНИЯ ПО ИЖК В РУБЛЯХ И В ИНОСТРАННОЙ ВАЛЮТЕ**  
(МЛН РУБ.)

Рис. 3а

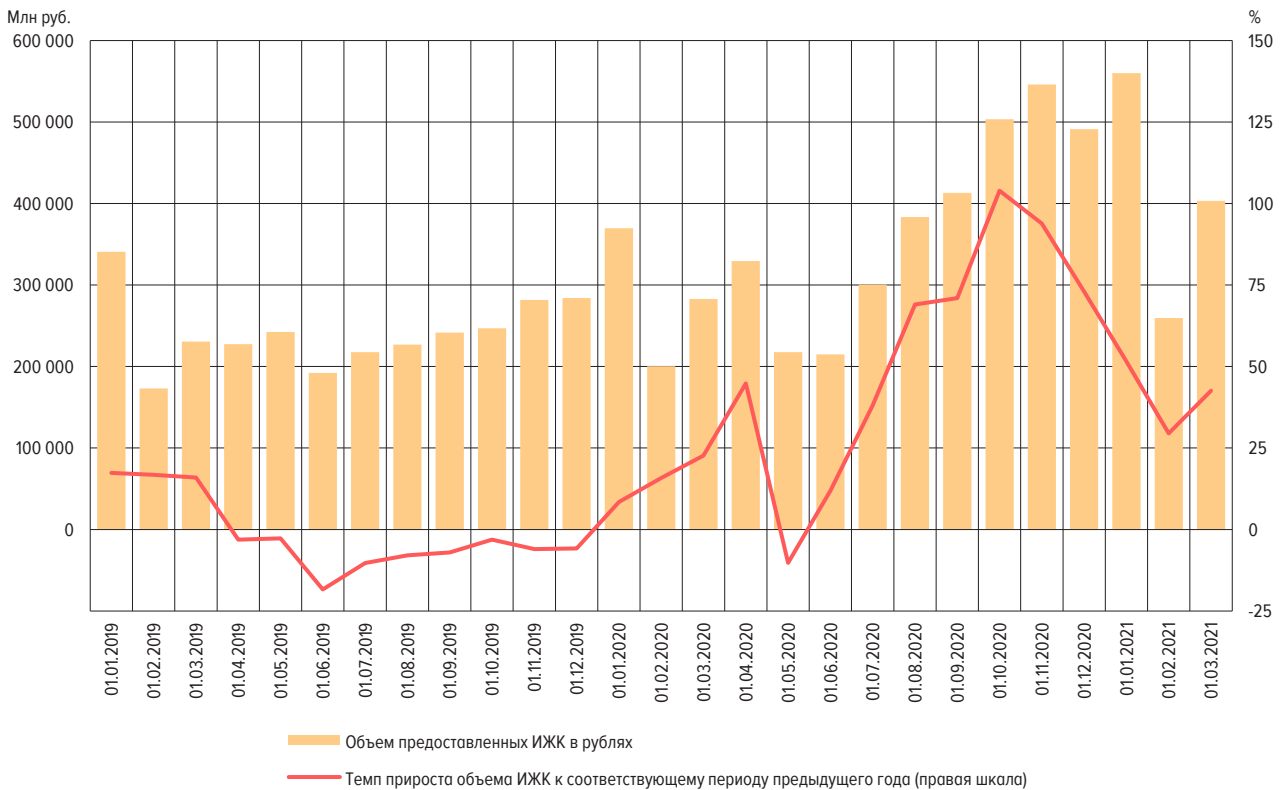
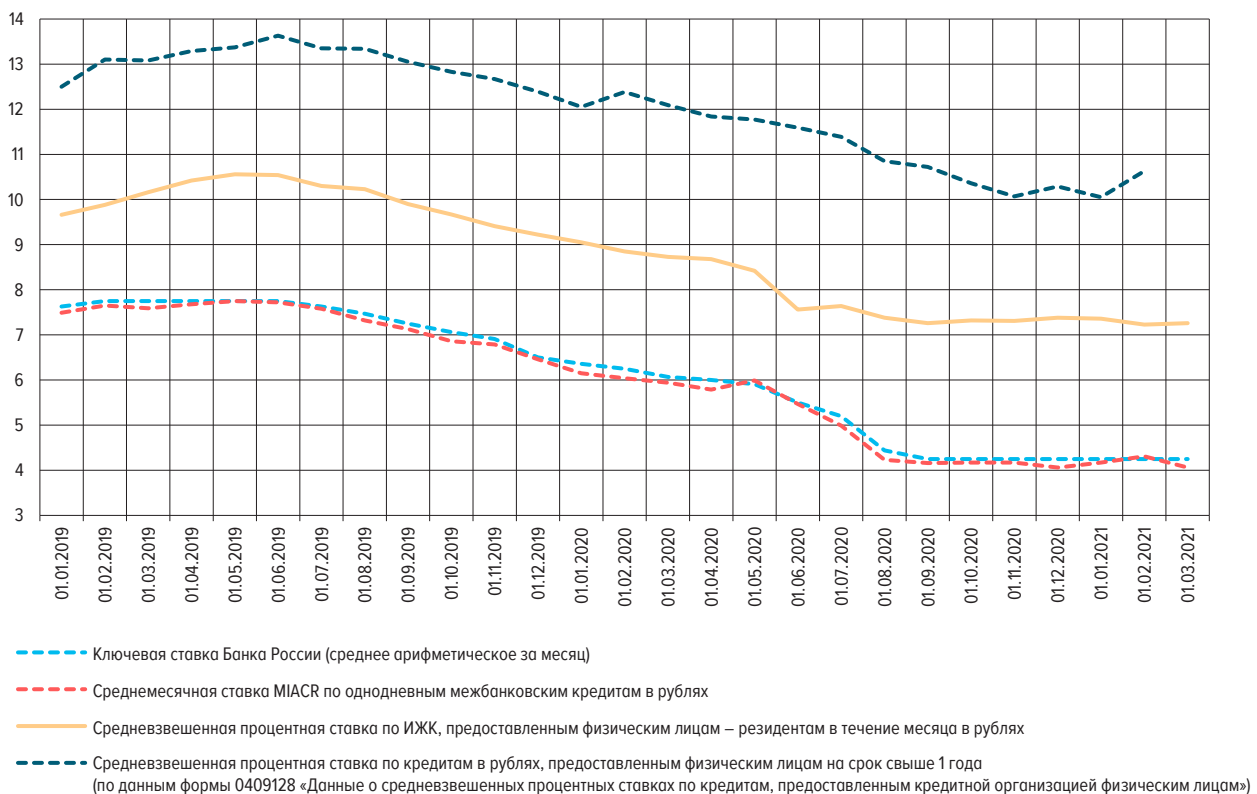

**АБСОЛЮТНОЕ ИЗМЕНЕНИЕ ЗАДОЛЖЕННОСТИ ПО ИЖК (ЗА МЕСЯЦ), ПРЕДОСТАВЛЕННЫМ ФИЗИЧЕСКИМ ЛИЦАМ – РЕЗИДЕНТАМ В РУБЛЯХ И В ИНОСТРАННОЙ ВАЛЮТЕ, ВКЛЮЧАЯ ЗАДОЛЖЕННОСТЬ ПО ПРИОБРЕТЕННЫМ ПРАВАМ ТРЕБОВАНИЯ ПО ИЖК В РУБЛЯХ И В ИНОСТРАННОЙ ВАЛЮТЕ**  
(МЛН РУБ.)

Рис. 3б

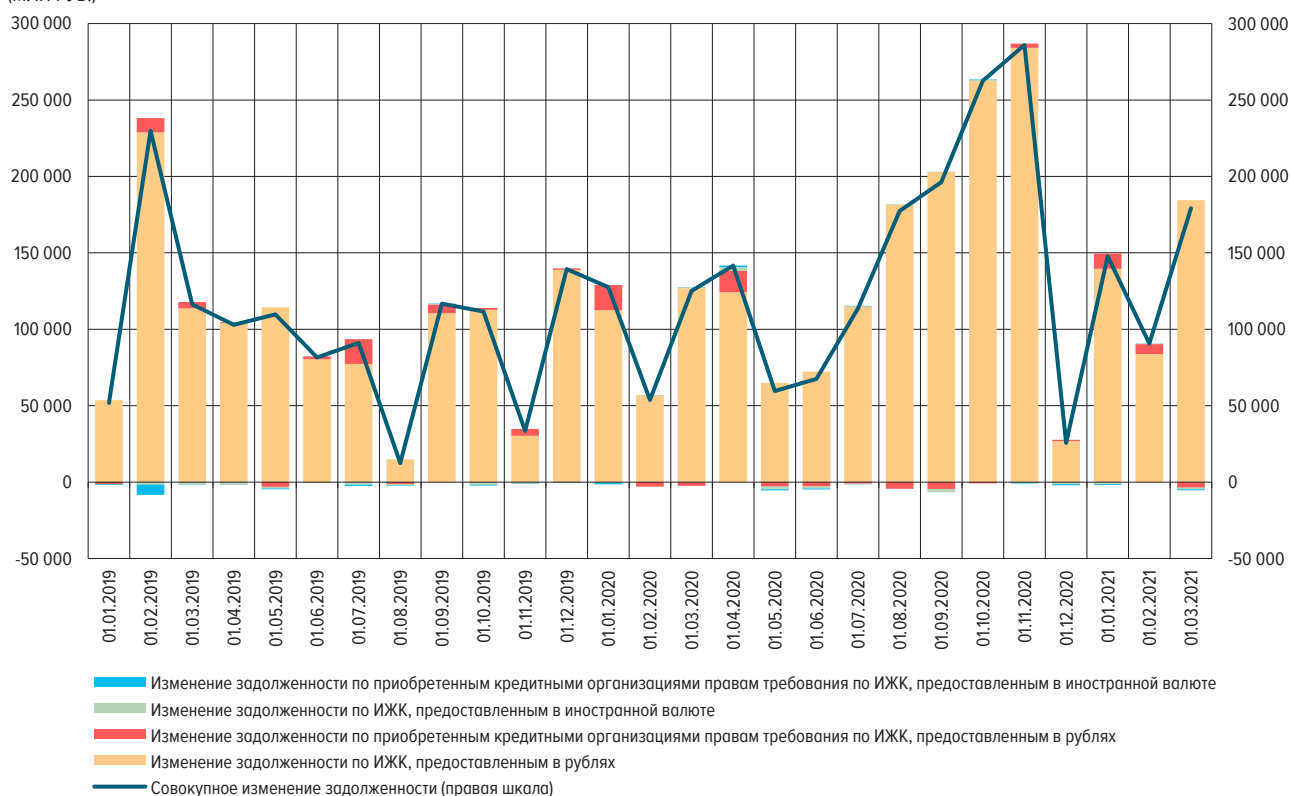

ЗАДОЛЖЕННОСТЬ ПО ИЖК, ПРЕДОСТАВЛЕННЫМ ФИЗИЧЕСКИХ ЛИЦАМ – РЕЗИДЕНТАМ  
В РУБЛЯХ

Рис. 4а

ЗАДОЛЖЕННОСТЬ ПО ИЖК, ПРЕДОСТАВЛЕННЫМ ФИЗИЧЕСКИХ ЛИЦАМ – РЕЗИДЕНТАМ  
В ИНОСТРАННОЙ ВАЛЮТЕ

Рис. 4б



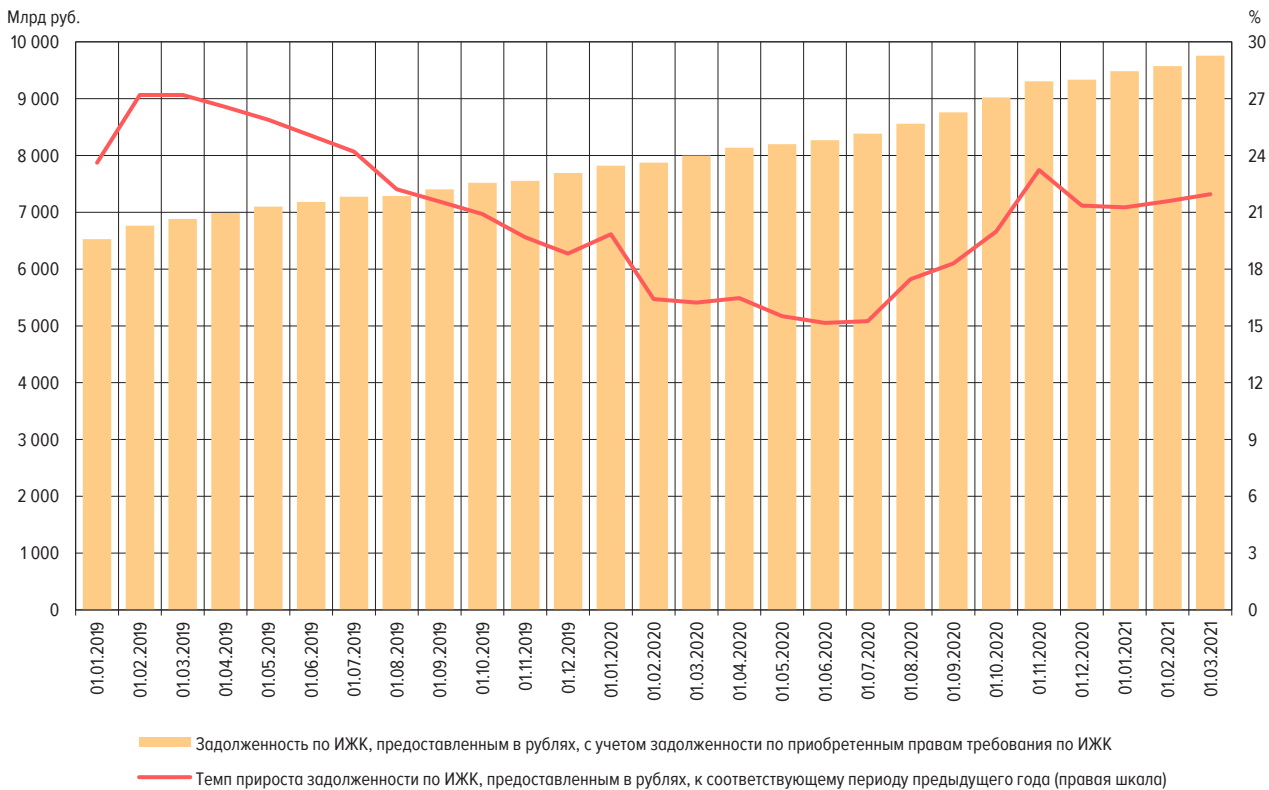
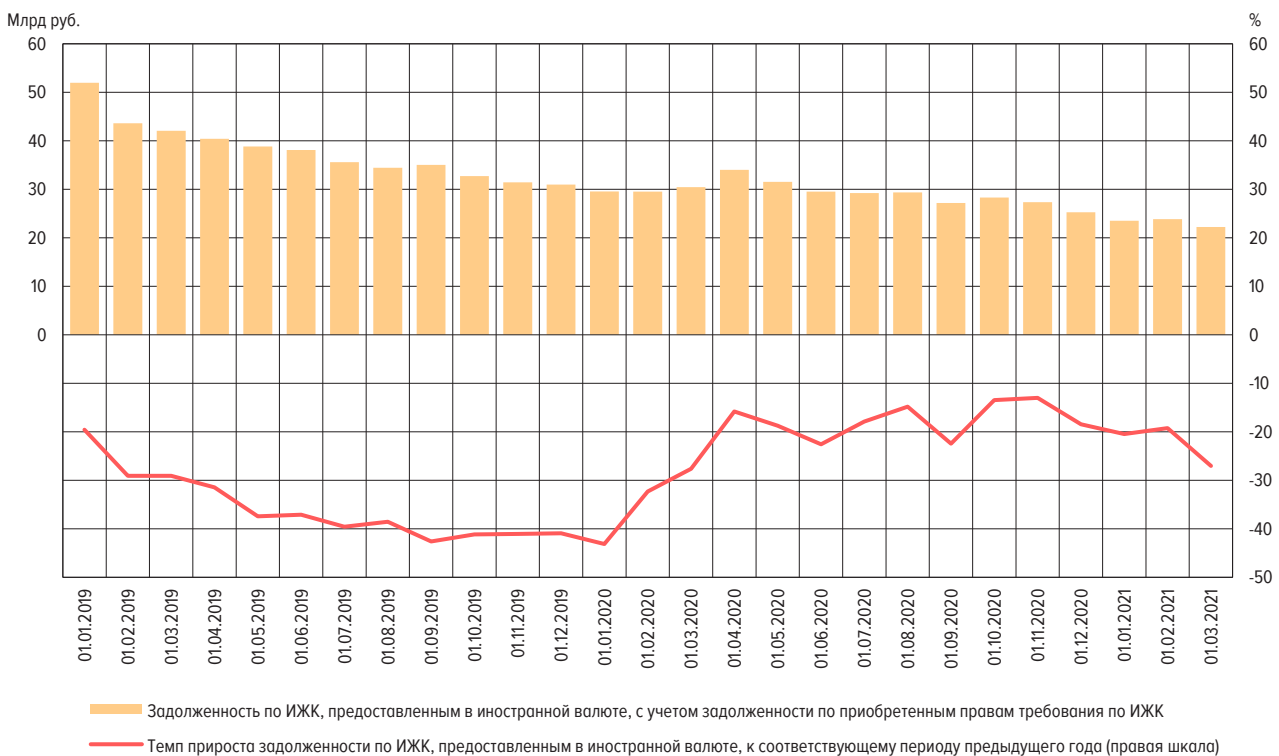

ДОЛЯ ПРОСРОЧЕННОЙ ЗАДОЛЖЕННОСТИ В ЗАДОЛЖЕННОСТИ ПО ИЖК, ПРЕДОСТАВЛЕННЫМ  
ФИЗИЧЕСКИМ ЛИЦАМ – РЕЗИДЕНТАМ В РУБЛЯХ, В ДИНАМИКЕ

Рис. 5а

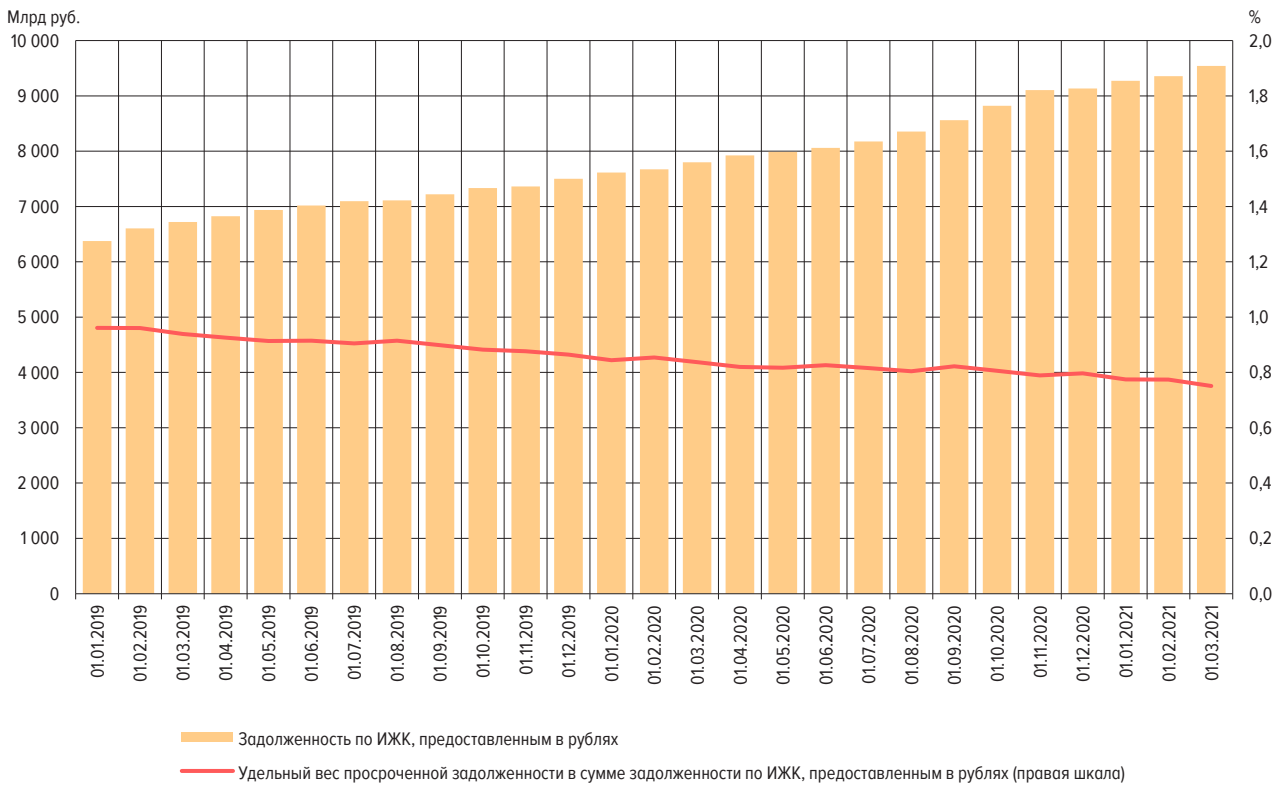

ДОЛЯ ПРОСРОЧЕННОЙ ЗАДОЛЖЕННОСТИ В ЗАДОЛЖЕННОСТИ ПО ИЖК, ПРЕДОСТАВЛЕННЫМ  
ФИЗИЧЕСКИМ ЛИЦАМ – РЕЗИДЕНТАМ В ИНОСТРАННОЙ ВАЛЮТЕ, В ДИНАМИКЕ

Рис. 5б

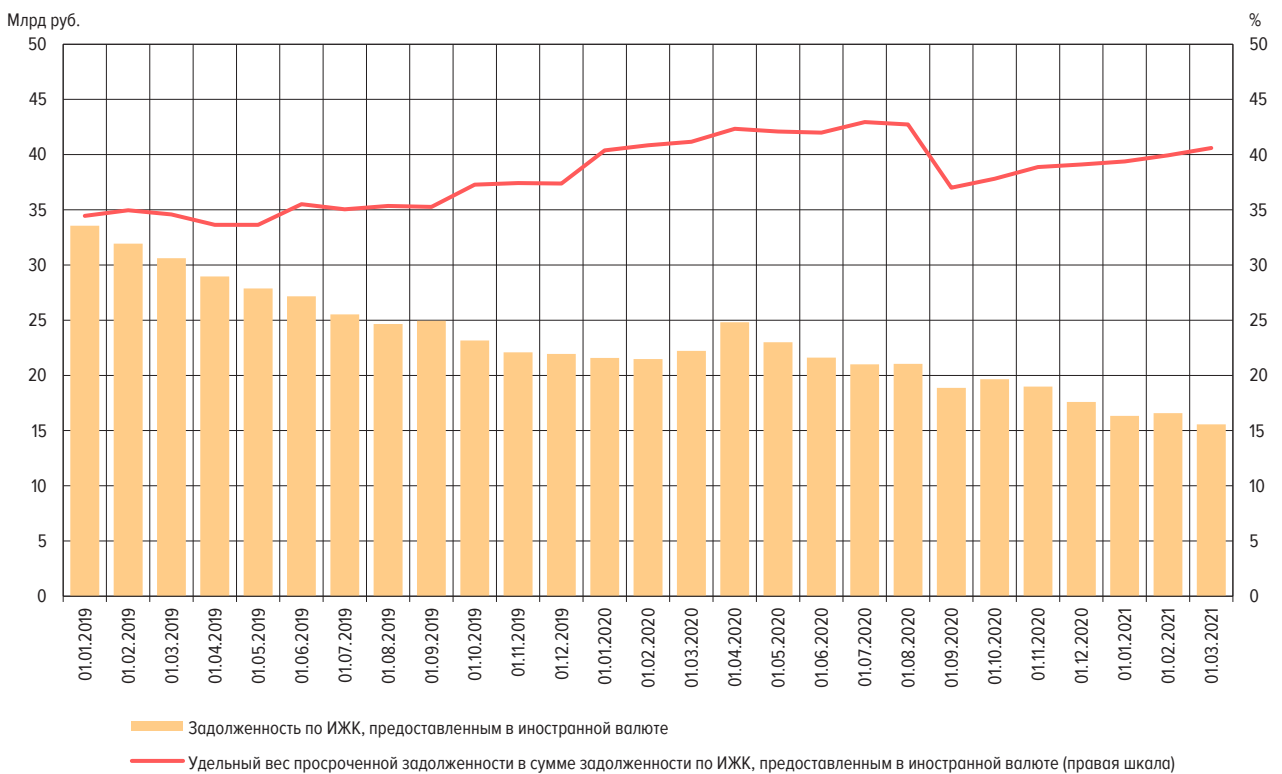

**ОБЪЕМ ИЖК, ПРЕДОСТАВЛЕННЫХ ФИЗИЧЕСКИМ ЛИЦАМ – РЕЗИДЕНТАМ ЗА КВАРТАЛ,  
В РАЗРЕЗЕ ФЕДЕРАЛЬНЫХ ОКРУГОВ РОССИЙСКОЙ ФЕДЕРАЦИИ**  
(МЛН РУБ.)

Рис. 6

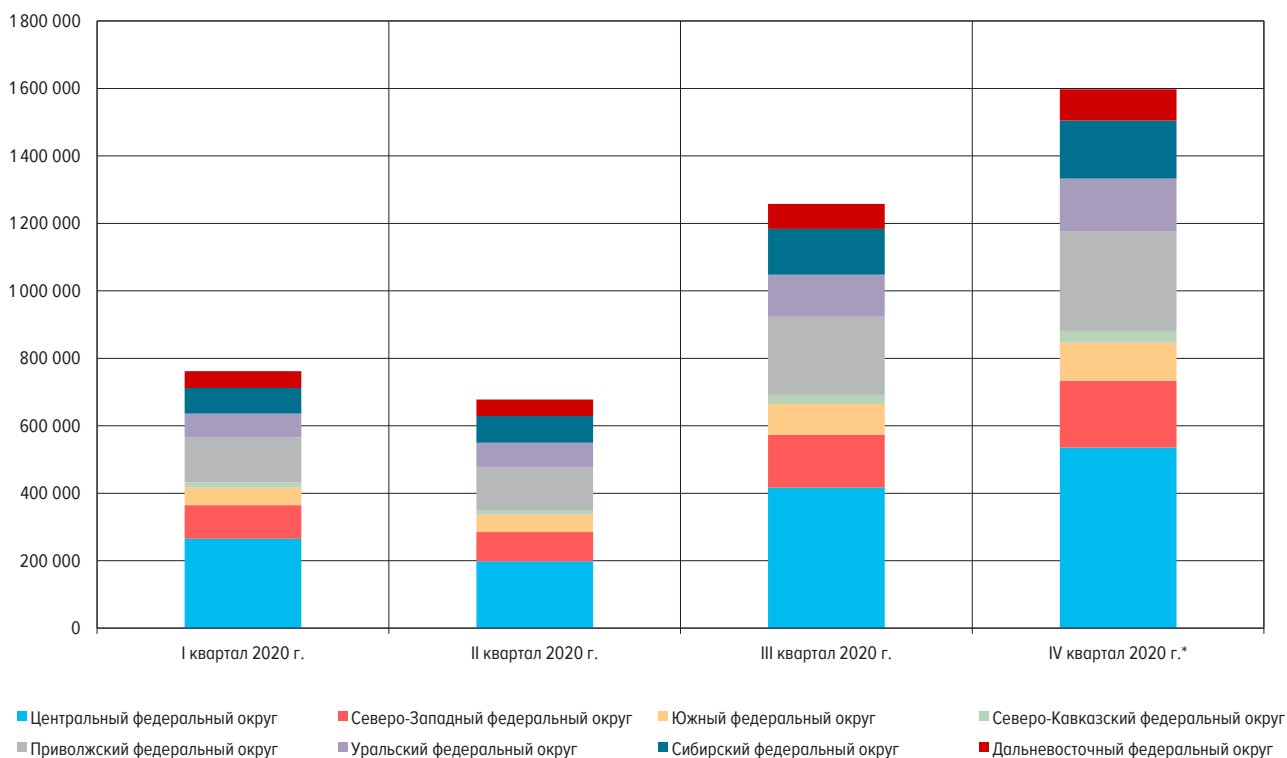

\* Данные за I квартал 2021 г. будут опубликованы в выпуске №4 (12).

**ЗАДОЛЖЕННОСТЬ ПО ИЖК, ПРЕДОСТАВЛЕННЫМ ФИЗИЧЕСКИМ ЛИЦАМ – РЕЗИДЕНТАМ НА КОНЕЦ КВАРТАЛА,  
В РАЗРЕЗЕ ФЕДЕРАЛЬНЫХ ОКРУГОВ РОССИЙСКОЙ ФЕДЕРАЦИИ**  
(МЛН РУБ.)

Рис. 7

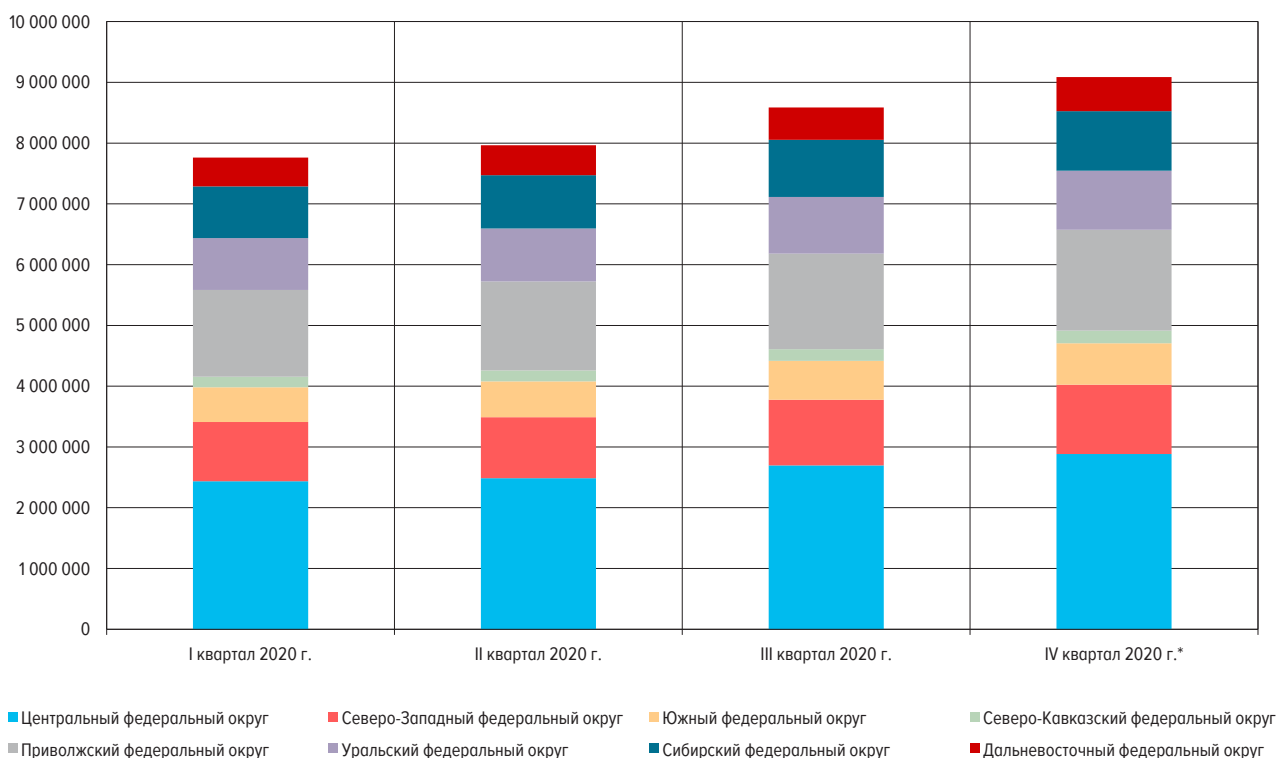

\* Данные за I квартал 2021 г. будут опубликованы в выпуске №4 (12).

ДОЛЯ ИЖК В ОБЩЕМ ОБЪЕМЕ КРЕДИТОВ, ПРЕДОСТАВЛЕННЫХ ФИЗИЧЕСКИМ ЛИЦАМ – РЕЗИДЕНТАМ,  
ИТОГО ЗА КВАРТАЛ, В РАЗРЕЗЕ ФЕДЕРАЛЬНЫХ ОКРУГОВ РОССИЙСКОЙ ФЕДЕРАЦИИ  
(%)

Рис. 8

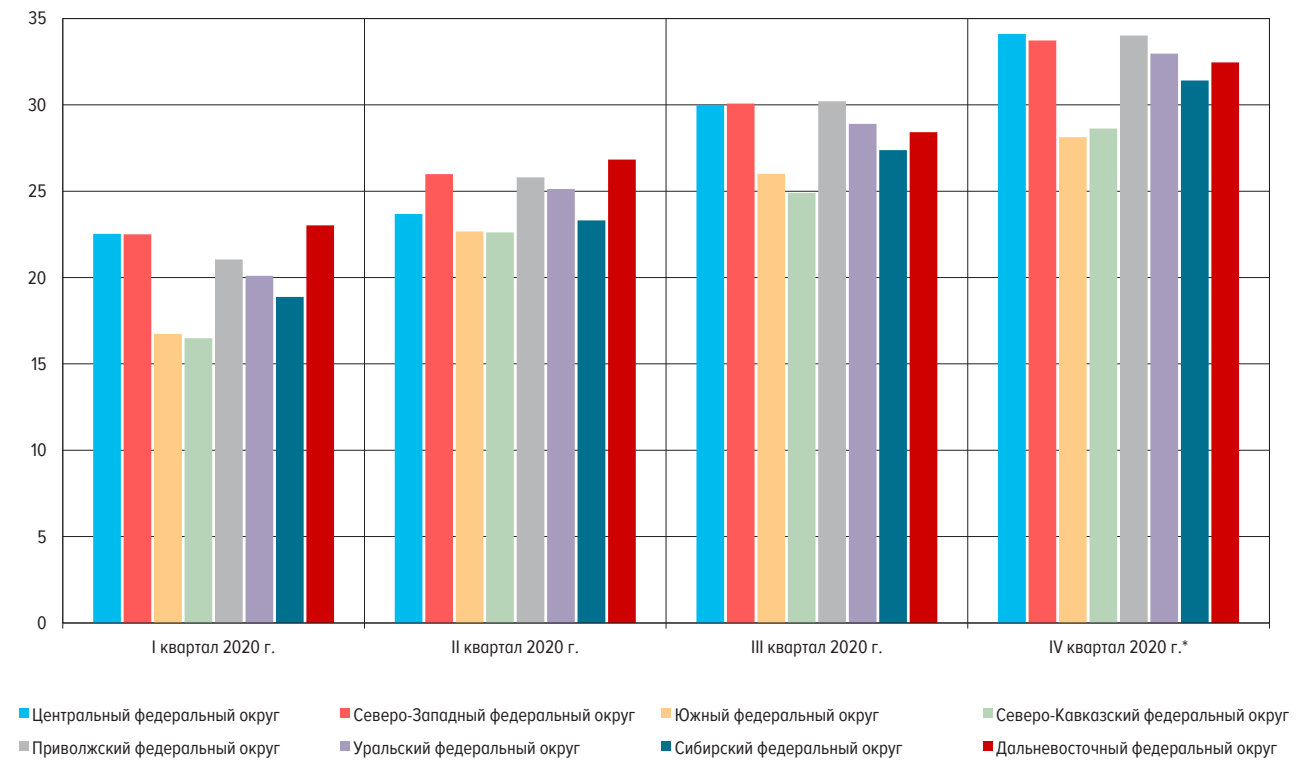

\* Данные за I квартал 2021 г. будут опубликованы в выпуске №4 (12).

СРЕДНЕВЗВЕШЕННАЯ ПРОЦЕНТНАЯ СТАВКА ПО ИЖК В РУБЛЯХ В РАЗРЕЗЕ  
СУБЪЕКТОВ РОССИЙСКОЙ ФЕДЕРАЦИИ

Рис. 9



## СРЕДНИЙ ОБЪЕМ ИЖК В РАЗРЕЗЕ СУБЪЕКТОВ РОССИЙСКОЙ ФЕДЕРАЦИИ

Рис. 10

